

平成27年度 相模原市

一般会計歳入歳出決算書

一般会計歳入歳出決算

歳 入

予 算 現 額 264,325,857,670 円

決 算 額 258,619,704,656 円

歳 出

予 算 現 額 264,325,857,670 円

決 算 額 250,571,815,804 円

歳入歳出差引残額 8,047,888,852 円

平成27年度 一般会計歳入歳出決算書
歳 入

款	項	予 算 現 額
5 市税		111,400,000,000
	5 市民税	50,995,979,000
	10 固定資産税	43,258,174,000
	15 軽自動車税	715,739,000
	20 市たばこ税	4,730,429,000
	30 事業所税	2,882,622,000
	35 都市計画税	8,817,057,000
10 地方譲与税		1,730,000,000
	7 地方揮発油譲与税	800,000,000
	10 自動車重量譲与税	900,000,000
	15 地方道路譲与税	0
	20 石油ガス譲与税	30,000,000
13 利子割交付金		200,000,000
	5 利子割交付金	200,000,000
16 配当割交付金		600,000,000
	5 配当割交付金	600,000,000
19 株式等譲渡所得割交付金		500,000,000
	5 株式等譲渡所得割交付金	500,000,000
22 地方消費税交付金		12,100,000,000
	5 地方消費税交付金	12,100,000,000
25 ゴルフ場利用税交付金		200,000,000
	5 ゴルフ場利用税交付金	200,000,000
31 自動車取得税交付金		600,000,000
	5 自動車取得税交付金	600,000,000
32 軽油引取税交付金		3,000,000,000
	5 軽油引取税交付金	3,000,000,000
34 国有提供施設等所在市町村助成 交付金		1,256,640,000
	5 国有提供施設等所在市町村助 成交付金	1,256,640,000
37 地方特例交付金		557,000,000
	5 地方特例交付金	557,000,000
40 地方交付税		8,700,000,000
	5 地方交付税	8,700,000,000
43 交通安全対策特別交付金		270,000,000
	5 交通安全対策特別交付金	270,000,000

(単位：円)

調定額	収入済額	不納欠損額	収入未済額	予算現額と収入済額との比較
116,721,404,771	112,013,329,717	453,042,510	4,255,032,544	613,329,717
54,244,184,240	50,977,111,922	307,404,579	2,959,667,739	△18,867,078
44,832,074,090	43,716,647,175	113,628,844	1,001,798,071	458,473,175
779,443,509	726,232,881	5,872,677	47,337,951	10,493,881
4,665,479,317	4,665,479,317	0	0	△64,949,683
3,048,062,800	3,036,678,900	0	11,383,900	154,056,900
9,152,160,815	8,891,179,522	26,136,410	234,844,883	74,122,522
1,740,833,040	1,740,833,040	0	0	10,833,040
817,622,000	817,622,000	0	0	17,622,000
892,985,000	892,985,000	0	0	△7,015,000
40	40	0	0	40
30,226,000	30,226,000	0	0	226,000
170,588,000	170,588,000	0	0	△29,412,000
170,588,000	170,588,000	0	0	△29,412,000
662,020,000	662,020,000	0	0	62,020,000
662,020,000	662,020,000	0	0	62,020,000
713,199,000	713,199,000	0	0	213,199,000
713,199,000	713,199,000	0	0	213,199,000
12,515,470,000	12,515,470,000	0	0	415,470,000
12,515,470,000	12,515,470,000	0	0	415,470,000
180,752,960	180,752,960	0	0	△19,247,040
180,752,960	180,752,960	0	0	△19,247,040
700,367,284	700,367,284	0	0	100,367,284
700,367,284	700,367,284	0	0	100,367,284
3,007,174,373	3,007,174,373	0	0	7,174,373
3,007,174,373	3,007,174,373	0	0	7,174,373
1,256,640,000	1,256,640,000	0	0	0
1,256,640,000	1,256,640,000	0	0	0
557,618,000	557,618,000	0	0	618,000
557,618,000	557,618,000	0	0	618,000
10,988,372,000	10,988,372,000	0	0	2,288,372,000
10,988,372,000	10,988,372,000	0	0	2,288,372,000
235,604,000	235,604,000	0	0	△34,396,000
235,604,000	235,604,000	0	0	△34,396,000

款	項	予 算 現 額
46 分担金及び負担金		2,176,377,000
	5 負担金	2,176,377,000
50 使用料及び手数料		5,129,030,000
	5 使用料	3,641,312,000
	10 手数料	1,487,718,000
55 国庫支出金		48,913,020,000
	5 国庫負担金	38,201,620,000
	10 国庫補助金	10,163,264,000
	15 国庫委託金	548,136,000
60 県支出金		14,058,260,357
	5 県負担金	9,178,670,000
	10 県補助金	3,341,027,357
	15 県委託金	1,538,563,000
65 財産収入		128,506,000
	5 財産運用収入	114,247,000
	10 財産売払収入	14,259,000
70 寄附金		36,500,000
	5 寄附金	36,500,000
75 繰入金		5,472,047,000
	10 基金繰入金	5,424,859,000
	15 財産区繰入金	47,188,000
80 繰越金		3,907,681,313
	5 繰越金	3,907,681,313
85 諸収入		15,908,596,000
	5 延滞金加算金及び過料	204,000,000
	10 市預金利子	1,000,000
	15 貸付金元利収入	11,573,336,000
	22 収益事業収入	1,400,000,000
	25 雑入	2,730,260,000
90 市債		27,482,200,000
	5 市債	27,482,200,000
歳 入 合 計		264,325,857,670

(単位：円)

調定額	収入済額	不納欠損額	収入未済額	予算現額と収入済額との比較
2,429,410,506	2,226,252,835	10,131,415	193,026,256	49,875,835
2,429,410,506	2,226,252,835	10,131,415	193,026,256	49,875,835
5,134,276,538	5,050,784,183	14,729,051	68,763,304	△78,245,817
3,576,432,122	3,493,212,727	14,680,151	68,539,244	△148,099,273
1,557,844,416	1,557,571,456	48,900	224,060	69,853,456
47,404,745,231	46,225,966,231	0	1,178,779,000	△2,687,053,769
37,563,806,155	37,563,806,155	0	0	△637,813,845
9,299,759,983	8,239,562,983	0	1,060,197,000	△1,923,701,017
541,179,093	422,597,093	0	118,582,000	△125,538,907
13,705,649,990	13,456,256,990	0	249,393,000	△602,003,367
8,969,858,158	8,969,858,158	0	0	△208,811,842
3,214,954,482	2,965,561,482	0	249,393,000	△375,465,875
1,520,837,350	1,520,837,350	0	0	△17,725,650
166,104,385	166,104,385	0	0	37,598,385
108,395,633	108,395,633	0	0	△5,851,367
57,708,752	57,708,752	0	0	43,449,752
19,289,040	19,289,040	0	0	△17,210,960
19,289,040	19,289,040	0	0	△17,210,960
5,473,277,296	5,473,277,296	0	0	1,230,296
5,431,053,496	5,431,053,496	0	0	6,194,496
42,223,800	42,223,800	0	0	△4,964,200
3,942,537,902	3,942,537,902	0	0	34,856,589
3,942,537,902	3,942,537,902	0	0	34,856,589
17,056,652,169	15,838,967,420	51,009,974	1,166,674,775	△69,628,580
320,365,092	319,696,792	0	668,300	115,696,792
2,566,396	2,566,396	0	0	1,566,396
11,269,698,850	11,267,857,050	0	1,841,800	△305,478,950
1,280,418,484	1,280,418,484	0	0	△119,581,516
4,183,603,347	2,968,428,698	51,009,974	1,164,164,675	238,168,698
21,478,300,000	21,478,300,000	0	0	△6,003,900,000
21,478,300,000	21,478,300,000	0	0	△6,003,900,000
266,260,286,485	258,619,704,656	528,912,950	7,111,668,879	△5,706,153,014

歳 出

款	項	予 算 現 額
5 議会費		1,073,209,000
	5 議会費	1,073,209,000
10 総務費		25,072,981,000
	5 総務管理費	14,469,916,000
	10 徴税費	2,058,206,000
	13 市民生活費	7,457,747,000
	15 選挙費	353,457,000
	20 統計調査費	415,715,000
	25 人事委員会費	130,055,000
	30 監査費	187,885,000
15 民生費		115,182,403,000
	5 社会福祉費	46,638,692,000
	10 児童福祉費	43,893,916,000
	15 生活保護費	24,649,795,000
20 衛生費		22,172,101,405
	5 保健衛生費	11,065,327,000
	10 清掃費	10,471,335,405
	15 環境保全費	635,439,000
25 労働費		757,172,000
	5 労働諸費	757,172,000
30 農林水産業費		900,228,893
	5 農業費	773,802,893
	10 林業費	126,426,000
35 商工費		13,749,966,000
	5 商工費	13,749,966,000
40 土木費		31,935,239,283
	5 道路橋りょう費	11,716,771,180
	10 河川費	480,812,000
	15 都市計画費	13,834,810,503
	20 公園費	2,811,398,600
	25 住宅費	3,091,447,000
45 消防費		7,413,286,089
	5 消防費	7,413,286,089
50 教育費		21,293,887,000
	5 教育総務費	4,536,433,000
	10 小学校費	6,142,243,000
	15 中学校費	3,845,494,000

(単位：円)

支出済額	翌年度繰越額	不用額	予算現額と支出済額との比較
1,048,686,740	0	24,522,260	24,522,260
1,048,686,740	0	24,522,260	24,522,260
23,806,304,717	223,293,560	1,043,382,723	1,266,676,283
13,647,014,617	102,409,000	720,492,383	822,901,383
2,007,817,436	0	50,388,564	50,388,564
7,122,268,204	118,582,000	216,896,796	335,478,796
333,623,948	2,302,560	17,530,492	19,833,052
390,107,096	0	25,607,904	25,607,904
120,934,902	0	9,120,098	9,120,098
184,538,514	0	3,346,486	3,346,486
111,049,163,053	707,929,000	3,425,310,947	4,133,239,947
45,073,941,867	218,990,000	1,345,760,133	1,564,750,133
42,446,694,183	488,939,000	958,282,817	1,447,221,817
23,528,527,003	0	1,121,267,997	1,121,267,997
21,045,414,913	0	1,126,686,492	1,126,686,492
10,647,046,667	0	418,280,333	418,280,333
9,809,371,488	0	661,963,917	661,963,917
588,996,758	0	46,442,242	46,442,242
737,860,814	0	19,311,186	19,311,186
737,860,814	0	19,311,186	19,311,186
835,619,571	0	64,609,322	64,609,322
728,395,092	0	45,407,801	45,407,801
107,224,479	0	19,201,521	19,201,521
13,201,323,464	80,000,000	468,642,536	548,642,536
13,201,323,464	80,000,000	468,642,536	548,642,536
28,063,877,848	2,506,450,739	1,364,910,696	3,871,361,435
9,322,753,640	1,879,139,805	514,877,735	2,394,017,540
436,910,676	3,226,494	40,674,830	43,901,324
12,745,712,910	360,819,160	728,278,433	1,089,097,593
2,518,053,701	263,265,280	30,079,619	293,344,899
3,040,446,921	0	51,000,079	51,000,079
7,188,463,573	24,489,000	200,333,516	224,822,516
7,188,463,573	24,489,000	200,333,516	224,822,516
19,891,271,209	621,383,722	781,232,069	1,402,615,791
4,417,507,628	0	118,925,372	118,925,372
5,682,114,931	248,077,949	212,050,120	460,128,069
3,434,045,971	276,163,771	135,284,258	411,448,029

一般会計

款	項	予 算 現 額
	18 幼稚園費	1,458,307,000
	20 社会教育費	3,532,821,000
	25 市民体育費	1,778,589,000
55 災害復旧費		160,000,000
	2 災害復旧費	160,000,000
60 公債費		24,167,566,000
	5 公債費	24,167,566,000
65 諸支出金		350,576,000
	5 諸費	350,576,000
70 予備費		97,242,000
	5 予備費	97,242,000
歳 出 合 計		264,325,857,670

(単位：円)

支出済額	翌年度繰越額	不用額	予算現額と支出済額との比較
1,328,212,148	1,296,000	128,798,852	130,094,852
3,311,606,356	95,846,002	125,368,642	221,214,644
1,717,784,175	0	60,804,825	60,804,825
0	0	160,000,000	160,000,000
0	0	160,000,000	160,000,000
23,353,308,002	0	814,257,998	814,257,998
23,353,308,002	0	814,257,998	814,257,998
350,521,900	0	54,100	54,100
350,521,900	0	54,100	54,100
0	0	97,242,000	97,242,000
0	0	97,242,000	97,242,000
250,571,815,804	4,163,546,021	9,590,495,845	13,754,041,866

歳入歳出差引残額 8,047,888,852 円

うち基金繰入額 4,000,000,000 円

平成28年8月25日提出

相模原市長 加山俊夫

平成27年度 相模原市

国民健康保険事業

特別会計歳入歳出決算書

国民健康保険事業特別会計歳入歳出決算

歳 入

予 算 現 額 92,042,000,000 円

事 業 勘 定 91,780,000,000 円

直 営 診 療 勘 定 262,000,000 円

決 算 額 91,054,181,845 円

事 業 勘 定 90,821,691,171 円

直 営 診 療 勘 定 232,490,674 円

歳 出

予 算 現 額 92,042,000,000 円

事 業 勘 定 91,780,000,000 円

直 営 診 療 勘 定 262,000,000 円

決 算 額 89,546,408,448 円

事 業 勘 定 89,317,754,336 円

直 営 診 療 勘 定 228,654,112 円

歳入歳出差引残額 1,507,773,397 円

事 業 勘 定 1,503,936,835 円

直 営 診 療 勘 定 3,836,562 円

国民健康保険事業特別会計
(事業勘定)

歳 入

款	項	予 算 現 額
5 国民健康保険税		18,254,000,000
	5 国民健康保険税	18,254,000,000
10 使用料及び手数料		100,000
	5 手数料	100,000
15 国庫支出金		15,169,000,000
	5 国庫負担金	14,408,000,000
	10 国庫補助金	761,000,000
20 療養給付費交付金		2,000,000,000
	5 療養給付費交付金	2,000,000,000
22 前期高齢者交付金		21,300,000,000
	5 前期高齢者交付金	21,300,000,000
25 県支出金		4,427,000,000
	5 県負担金	522,000,000
	10 県補助金	3,905,000,000
30 共同事業交付金		20,156,000,000
	5 共同事業交付金	20,156,000,000
35 繰入金		10,000,000,000
	5 一般会計繰入金	10,000,000,000
40 繰越金		239,000,000
	5 繰越金	239,000,000
45 諸収入		234,900,000
	5 延滞金及び過料	105,440,000
	15 雑入	129,460,000
歳 入 合 計		91,780,000,000

(単位：円)

調定額	収入済額	不納欠損額	収入未済額	予算現額と収入済額との比較
27,976,914,730	17,617,289,162	1,488,899,513	8,870,726,055	△636,710,838
27,976,914,730	17,617,289,162	1,488,899,513	8,870,726,055	△636,710,838
107,700	107,700	0	0	7,700
107,700	107,700	0	0	7,700
16,238,369,776	16,238,369,776	0	0	1,069,369,776
14,143,530,776	14,143,530,776	0	0	△264,469,224
2,094,839,000	2,094,839,000	0	0	1,333,839,000
1,530,204,000	1,530,204,000	0	0	△469,796,000
1,530,204,000	1,530,204,000	0	0	△469,796,000
20,412,802,394	20,412,802,394	0	0	△887,197,606
20,412,802,394	20,412,802,394	0	0	△887,197,606
4,489,838,164	4,489,838,164	0	0	62,838,164
493,239,520	493,239,520	0	0	△28,760,480
3,996,598,644	3,996,598,644	0	0	91,598,644
18,832,625,230	18,832,625,230	0	0	△1,323,374,770
18,832,625,230	18,832,625,230	0	0	△1,323,374,770
9,800,000,000	9,800,000,000	0	0	△200,000,000
9,800,000,000	9,800,000,000	0	0	△200,000,000
1,536,332,351	1,536,332,351	0	0	1,297,332,351
1,536,332,351	1,536,332,351	0	0	1,297,332,351
460,139,132	364,122,394	11,141,519	84,875,219	129,222,394
208,483,907	208,483,907	0	0	103,043,907
251,655,225	155,638,487	11,141,519	84,875,219	26,178,487
101,277,333,477	90,821,691,171	1,500,041,032	8,955,601,274	△958,308,829

歳 出

款	項	予 算 現 額
5 総務費		975,000,000
	5 総務管理費	386,725,000
	10 徴税費	587,689,000
	15 運営協議会費	586,000
10 保険給付費		54,123,000,000
	5 療養諸費	47,345,000,000
	10 高額療養費	6,296,000,000
	15 移送費	1,500,000
	20 出産育児諸費	420,300,000
	25 葬祭諸費	60,200,000
12 後期高齢者支援金等		11,001,000,000
	5 後期高齢者支援金等	11,001,000,000
13 前期高齢者納付金等		10,000,000
	5 前期高齢者納付金等	10,000,000
15 老人保健拠出金		1,000,000
	5 老人保健拠出金	1,000,000
20 介護納付金		4,100,000,000
	5 介護納付金	4,100,000,000
25 共同事業拠出金		19,680,100,000
	5 共同事業拠出金	19,680,100,000
30 保健事業費		972,000,000
	2 特定健康診査等事業費	957,928,000
	5 保健事業費	14,072,000
35 公債費		900,000
	5 公債費	900,000
40 諸支出金		817,000,000
	5 償還金及び還付加算金	809,000,000
	15 繰出金	8,000,000
45 予備費		100,000,000
	5 予備費	100,000,000
歳 出 合 計		91,780,000,000

(単位：円)

支出済額	翌年度繰越額	不用額	予算現額と支出済額との比較
814,124,099	0	160,875,901	160,875,901
343,295,219	0	43,429,781	43,429,781
470,688,840	0	117,000,160	117,000,160
140,040	0	445,960	445,960
52,932,016,891	0	1,190,983,109	1,190,983,109
46,622,877,279	0	722,122,721	722,122,721
5,912,147,050	0	383,852,950	383,852,950
63,686	0	1,436,314	1,436,314
342,728,876	0	77,571,124	77,571,124
54,200,000	0	6,000,000	6,000,000
10,989,070,431	0	11,929,569	11,929,569
10,989,070,431	0	11,929,569	11,929,569
7,590,192	0	2,409,808	2,409,808
7,590,192	0	2,409,808	2,409,808
348,308	0	651,692	651,692
348,308	0	651,692	651,692
4,070,971,885	0	29,028,115	29,028,115
4,070,971,885	0	29,028,115	29,028,115
19,047,563,057	0	632,536,943	632,536,943
19,047,563,057	0	632,536,943	632,536,943
676,124,090	0	295,875,910	295,875,910
668,986,409	0	288,941,591	288,941,591
7,137,681	0	6,934,319	6,934,319
0	0	900,000	900,000
0	0	900,000	900,000
779,945,383	0	37,054,617	37,054,617
773,034,383	0	35,965,617	35,965,617
6,911,000	0	1,089,000	1,089,000
0	0	100,000,000	100,000,000
0	0	100,000,000	100,000,000
89,317,754,336	0	2,462,245,664	2,462,245,664

国民健康保険事業特別会計
(直 営 診 療 勘 定)

歳 入

款	項	予 算 現 額
5 診療収入		196,800,000
	5 外来収入	181,140,000
	10 その他の診療収入	15,660,000
10 使用料及び手数料		700,000
	3 使用料	160,000
	5 手数料	540,000
20 繰入金		56,000,000
	5 他会計繰入金	50,000,000
	10 事業勘定繰入金	6,000,000
25 繰越金		1,000,000
	5 繰越金	1,000,000
30 諸収入		7,500,000
	7 受託事業収入	7,008,000
	10 雑入	492,000
歳 入 合 計		262,000,000

(単位：円)

調定額	収入済額	不納欠損額	収入未済額	予算現額と収入済額との比較
174,299,979	174,299,979	0	0	△22,500,021
157,259,144	157,259,144	0	0	△23,880,856
17,040,835	17,040,835	0	0	1,380,835
478,844	478,844	0	0	△221,156
49,964	49,964	0	0	△110,036
428,880	428,880	0	0	△111,120
46,911,000	46,911,000	0	0	△9,089,000
40,000,000	40,000,000	0	0	△10,000,000
6,911,000	6,911,000	0	0	911,000
2,528,197	2,528,197	0	0	1,528,197
2,528,197	2,528,197	0	0	1,528,197
8,272,654	8,272,654	0	0	772,654
7,516,535	7,516,535	0	0	508,535
756,119	756,119	0	0	264,119
232,490,674	232,490,674	0	0	△29,509,326

歳 出

款	項	予 算 現 額
5 総務費		123,414,000
	5 施設管理費	123,414,000
10 医業費		110,700,000
	5 医業費	110,700,000
15 施設整備費		1,600,000
	5 施設整備費	1,600,000
20 公債費		24,686,000
	5 公債費	24,686,000
28 諸支出金		100,000
	5 償還金及び還付加算金	100,000
30 予備費		1,500,000
	5 予備費	1,500,000
歳 出 合 計		262,000,000

(単位：円)

支出済額	翌年度繰越額	不用額	予算現額と支出済額との比較
113,403,594	0	10,010,406	10,010,406
113,403,594	0	10,010,406	10,010,406
89,771,153	0	20,928,847	20,928,847
89,771,153	0	20,928,847	20,928,847
896,400	0	703,600	703,600
896,400	0	703,600	703,600
24,582,965	0	103,035	103,035
24,582,965	0	103,035	103,035
0	0	100,000	100,000
0	0	100,000	100,000
0	0	1,500,000	1,500,000
0	0	1,500,000	1,500,000
228,654,112	0	33,345,888	33,345,888

歳入歳出差引残額	1, 507, 773, 397 円
事業勘定	1, 503, 936, 835 円
直営診療勘定	3, 836, 562 円

うち基金繰入額	0 円
事業勘定	0 円
直営診療勘定	0 円

平成28年8月25日提出

相模原市長 加山俊夫

平成27年度 相模原市

介 護 保 険 事 業

特別会計歳入歳出決算書

介護保険事業特別会計歳入歳出決算

歳 入

予 算 現 額 42,746,000,000 円

決 算 額 42,129,690,527 円

歳 出

予 算 現 額 42,746,000,000 円

決 算 額 41,547,931,311 円

歳入歳出差引残額 581,759,216 円

歳 入

款	項	予 算 現 額
5 保険料		10,573,941,000
	5 介護保険料	10,573,941,000
10 使用料及び手数料		3,361,000
	10 手数料	3,361,000
15 国庫支出金		7,843,802,000
	5 国庫負担金	7,211,207,000
	10 国庫補助金	632,595,000
20 支払基金交付金		11,403,258,000
	5 支払基金交付金	11,403,258,000
25 県支出金		6,103,100,000
	5 県負担金	5,886,856,000
	7 県補助金	216,244,000
30 財産収入		17,803,000
	5 財産運用収入	17,803,000
40 繰入金		6,785,000,000
	5 一般会計繰入金	6,485,000,000
	10 基金繰入金	300,000,000
45 繰越金		0
	5 繰越金	0
50 諸収入		15,735,000
	5 延滞金及び過料	220,000
	15 雑入	15,515,000
歳 入 合 計		42,746,000,000

(単位：円)

調定額	収入済額	不納欠損額	収入未済額	予算現額と収入済額との比較
11,165,717,061	10,744,291,143	101,777,600	319,648,318	170,350,143
11,165,717,061	10,744,291,143	101,777,600	319,648,318	170,350,143
4,915,000	4,915,000	0	0	1,554,000
4,915,000	4,915,000	0	0	1,554,000
7,936,538,146	7,936,538,146	0	0	92,736,146
7,040,946,132	7,040,946,132	0	0	△170,260,868
895,592,014	895,592,014	0	0	262,997,014
11,121,738,790	11,121,738,790	0	0	△281,519,210
11,121,738,790	11,121,738,790	0	0	△281,519,210
5,930,586,108	5,930,586,108	0	0	△172,513,892
5,718,421,364	5,718,421,364	0	0	△168,434,636
212,164,744	212,164,744	0	0	△4,079,256
2,625,095	2,625,095	0	0	△15,177,905
2,625,095	2,625,095	0	0	△15,177,905
6,221,382,600	6,221,382,600	0	0	△563,617,400
6,221,382,600	6,221,382,600	0	0	△263,617,400
0	0	0	0	△300,000,000
137,946,143	137,946,143	0	0	137,946,143
137,946,143	137,946,143	0	0	137,946,143
31,276,168	29,667,502	0	1,608,666	13,932,502
398,600	398,600	0	0	178,600
30,877,568	29,268,902	0	1,608,666	13,753,902
42,552,725,111	42,129,690,527	101,777,600	321,256,984	△616,309,473

歳 出

款	項	予 算 現 額
5 総務費		1,000,630,000
	5 総務管理費	333,637,000
	10 徴収費	71,345,000
	15 介護認定審査会費	595,648,000
10 保険給付費		40,301,735,000
	5 介護サービス等諸費	39,347,535,000
	10 高額介護サービス等費	954,200,000
20 地域支援事業費		1,409,832,000
	5 地域支援事業費	1,409,832,000
25 基金積立金		17,803,000
	5 基金積立金	17,803,000
30 公債費		1,000,000
	5 公債費	1,000,000
35 諸支出金		14,000,000
	5 償還金及び還付加算金	14,000,000
45 予備費		1,000,000
	5 予備費	1,000,000
歳 出 合 計		42,746,000,000

(単位：円)

支出済額	翌年度繰越額	不用額	予算現額と支出済額との比較
931,284,454	0	69,345,546	69,345,546
312,266,874	0	21,370,126	21,370,126
67,189,716	0	4,155,284	4,155,284
551,827,864	0	43,820,136	43,820,136
39,270,772,215	0	1,030,962,785	1,030,962,785
38,336,056,767	0	1,011,478,233	1,011,478,233
934,715,448	0	19,484,552	19,484,552
1,330,260,847	0	79,571,153	79,571,153
1,330,260,847	0	79,571,153	79,571,153
2,625,095	0	15,177,905	15,177,905
2,625,095	0	15,177,905	15,177,905
0	0	1,000,000	1,000,000
0	0	1,000,000	1,000,000
12,988,700	0	1,011,300	1,011,300
12,988,700	0	1,011,300	1,011,300
0	0	1,000,000	1,000,000
0	0	1,000,000	1,000,000
41,547,931,311	0	1,198,068,689	1,198,068,689

歳入歳出差引残額 581, 759, 216 円

うち基金繰入額 444, 961, 899 円

平成28年8月25日提出

相模原市長 加山俊夫

平成27年度 相模原市

母子父子寡婦福祉資金貸付事業

特別会計歳入歳出決算書

母子父子寡婦福祉資金貸付事業特別会計歳入歳出決算

歳 入

予 算 現 額 199, 000, 000 円

決 算 額 336, 746, 577 円

歳 出

予 算 現 額 199, 000, 000 円

決 算 額 151, 293, 638 円

歳入歳出差引残額 185, 452, 939 円

歳 入

款	項	予 算 現 額
5 繰入金		4,500,000
	5 一般会計繰入金	4,500,000
10 繰越金		50,000,000
	5 繰越金	50,000,000
15 諸収入		144,500,000
	5 貸付金元利収入	143,100,000
	15 雑入	1,400,000
歳 入 合 計		199,000,000

(単位：円)

調定額	収入済額	不納欠損額	収入未済額	予算現額と収入済額との比較
3,500,000	3,500,000	0	0	△1,000,000
3,500,000	3,500,000	0	0	△1,000,000
149,222,938	149,222,938	0	0	99,222,938
149,222,938	149,222,938	0	0	99,222,938
568,453,457	184,023,639	19,506,348	364,923,470	39,523,639
564,849,079	182,620,861	19,506,348	362,721,870	39,520,861
3,604,378	1,402,778	0	2,201,600	2,778
721,176,395	336,746,577	19,506,348	364,923,470	137,746,577

歳 出

款	項	予 算 現 額
5 母子父子寡婦福祉資金貸付事業費		198,850,000
	5 母子父子寡婦福祉資金貸付事業費	198,850,000
10 公債費		100,000
	5 公債費	100,000
15 諸支出金		50,000
	5 償還金及び還付加算金	50,000
	歳 出 合 計	199,000,000

(単位：円)

支出済額	翌年度繰越額	不用額	予算現額と支出済額との比較
151,293,638	0	47,556,362	47,556,362
151,293,638	0	47,556,362	47,556,362
0	0	100,000	100,000
0	0	100,000	100,000
0	0	50,000	50,000
0	0	50,000	50,000
151,293,638	0	47,706,362	47,706,362

歳入歳出差引残額 185,452,939 円

うち基金繰入額 0 円

平成28年8月25日提出

相模原市長 加山俊夫

平成27年度 相模原市

後期高齢者医療事業

特別会計歳入歳出決算書

後期高齢者医療事業特別会計歳入歳出決算

歳 入

予 算 現 額 6, 923, 000, 000 円

決 算 額 6, 784, 452, 055 円

歳 出

予 算 現 額 6, 923, 000, 000 円

決 算 額 6, 655, 326, 756 円

歳入歳出差引残額 129, 125, 299 円

歳 入

款	項	予 算 現 額
5 後期高齢者医療保険料		5,832,000,000
	5 後期高齢者医療保険料	5,832,000,000
10 使用料及び手数料		10,000
	10 手数料	10,000
25 繰入金		977,000,000
	5 一般会計繰入金	977,000,000
30 繰越金		60,000,000
	5 繰越金	60,000,000
35 諸収入		53,990,000
	5 延滞金及び過料	1,000,000
	10 償還金及び還付加算金	15,000,000
	20 雑入	37,990,000
歳 入 合 計		6,923,000,000

(単位：円)

調定額	収入済額	不納欠損額	収入未済額	予算現額と収入済額との比較
5,778,265,335	5,670,952,183	22,747,355	84,565,797	△161,047,817
5,778,265,335	5,670,952,183	22,747,355	84,565,797	△161,047,817
0	0	0	0	△10,000
0	0	0	0	△10,000
930,000,000	930,000,000	0	0	△47,000,000
930,000,000	930,000,000	0	0	△47,000,000
125,850,599	125,850,599	0	0	65,850,599
125,850,599	125,850,599	0	0	65,850,599
57,649,273	57,649,273	0	0	3,659,273
1,080,400	1,080,400	0	0	80,400
12,027,090	12,027,090	0	0	△2,972,910
44,541,783	44,541,783	0	0	6,551,783
6,891,765,207	6,784,452,055	22,747,355	84,565,797	△138,547,945

歳 出

款	項	予 算 現 額
5 総務費		122,900,000
	5 総務管理費	122,900,000
10 分担金及び負担金		6,775,000,000
	5 広域連合負担金	6,775,000,000
12 公債費		100,000
	5 公債費	100,000
15 諸支出金		15,000,000
	5 償還金及び還付加算金	15,000,000
20 予備費		10,000,000
	5 予備費	10,000,000
歳 出 合 計		6,923,000,000

(単位：円)

支出済額	翌年度繰越額	不用額	予算現額と支出済額との比較
109,591,894	0	13,308,106	13,308,106
109,591,894	0	13,308,106	13,308,106
6,533,312,442	0	241,687,558	241,687,558
6,533,312,442	0	241,687,558	241,687,558
0	0	100,000	100,000
0	0	100,000	100,000
12,422,420	0	2,577,580	2,577,580
12,422,420	0	2,577,580	2,577,580
0	0	10,000,000	10,000,000
0	0	10,000,000	10,000,000
6,655,326,756	0	267,673,244	267,673,244

歳入歳出差引残額 129, 125, 299 円

うち基金繰入額 0 円

平成28年8月25日提出

相模原市長 加山俊夫

平成27年度 相模原市

自動車駐車場事業

特別会計歳入歳出決算書

自動車駐車場事業特別会計歳入歳出決算

歳 入

予 算 現 額 1, 878, 000, 000 円

決 算 額 2, 038, 355, 281 円

歳 出

予 算 現 額 1, 878, 000, 000 円

決 算 額 1, 849, 678, 320 円

歳入歳出差引残額 188, 676, 961 円

歳 入

款	項	予 算 現 額
5 駐車場事業収入		967,219,000
	5 事業収入	967,219,000
15 財産収入		1,781,000
	5 財産運用収入	1,781,000
20 繰入金		759,000,000
	5 繰入金	759,000,000
25 繰越金		150,000,000
	5 繰越金	150,000,000
歳 入 合 計		1,878,000,000

(単位：円)

調定額	収入済額	不納欠損額	収入未済額	予算現額と収入済額との比較
1,088,362,761	1,088,362,761	0	0	121,143,761
1,088,362,761	1,088,362,761	0	0	121,143,761
1,218,881	1,218,881	0	0	△562,119
1,218,881	1,218,881	0	0	△562,119
721,000,000	721,000,000	0	0	△38,000,000
721,000,000	721,000,000	0	0	△38,000,000
227,773,639	227,773,639	0	0	77,773,639
227,773,639	227,773,639	0	0	77,773,639
2,038,355,281	2,038,355,281	0	0	160,355,281

歳 出

款	項	予 算 現 額
5 駐車場事業費		692,294,000
	5 駐車場管理費	692,294,000
10 公債費		1,184,706,000
	5 公債費	1,184,706,000
15 予備費		1,000,000
	5 予備費	1,000,000
歳 出 合 計		1,878,000,000

(単位：円)

支出済額	翌年度繰越額	不用額	予算現額と支出済額との比較
666,976,190	0	25,317,810	25,317,810
666,976,190	0	25,317,810	25,317,810
1,182,702,130	0	2,003,870	2,003,870
1,182,702,130	0	2,003,870	2,003,870
0	0	1,000,000	1,000,000
0	0	1,000,000	1,000,000
1,849,678,320	0	28,321,680	28,321,680

歳入歳出差引残額 188,676,961 円

うち基金繰入額 0 円

平成28年8月25日提出

相模原市長 加山俊夫

平成27年度 相模原市
麻溝台・新磯野第一整備地区
土地区画整理事業
特別会計歳入歳出決算書

麻溝台・新磯野第一整備地区
土地区画整理事業特別会計歳入歳出決算

歳 入

予 算 現 額 303,000,000 円

決 算 額 211,635,187 円

歳 出

予 算 現 額 303,000,000 円

決 算 額 211,635,187 円

歳入歳出差引残額 0 円

歳 入

款	項	予 算 現 額
5 国庫支出金		61,424,000
	5 国庫補助金	61,424,000
10 繰入金		204,776,000
	5 繰入金	204,776,000
15 繰越金		0
	5 繰越金	0
25 市債		36,800,000
	5 市債	36,800,000
歳 入 合 計		303,000,000

(単位：円)

調定額	収入済額	不納欠損額	収入未済額	予算現額と収入済額との比較
61,424,000	61,424,000	0	0	0
61,424,000	61,424,000	0	0	0
111,355,057	111,355,057	0	0	△93,420,943
111,355,057	111,355,057	0	0	△93,420,943
2,056,130	2,056,130	0	0	2,056,130
2,056,130	2,056,130	0	0	2,056,130
36,800,000	36,800,000	0	0	0
36,800,000	36,800,000	0	0	0
211,635,187	211,635,187	0	0	△91,364,813

歳 出

款	項	予 算 現 額
5 麻溝台・新磯野第一整備地区 土地区画整理事業費		301,700,000
	5 麻溝台・新磯野第一整備地区 土地区画整理事業費	301,700,000
10 公債費		1,000,000
	5 公債費	1,000,000
15 予備費		300,000
	5 予備費	300,000
歳 出 合 計		303,000,000

(単位：円)

支出済額	翌年度繰越額	不用額	予算現額と支出済額との比較
211,598,357	0	90,101,643	90,101,643
211,598,357	0	90,101,643	90,101,643
36,830	0	963,170	963,170
36,830	0	963,170	963,170
0	0	300,000	300,000
0	0	300,000	300,000
211,635,187	0	91,364,813	91,364,813

歳入歳出差引残額 0 円

うち基金繰入額 0 円

平成28年8月25日提出

相模原市長 加山俊夫

平成27年度 相模原市

簡 易 水 道 事 業

特別会計歳入歳出決算書

簡易水道事業特別会計歳入歳出決算

歳 入

予 算 現 額 382,000,000 円

決 算 額 380,023,611 円

歳 出

予 算 現 額 382,000,000 円

決 算 額 342,221,229 円

歳入歳出差引残額 37,802,382 円

歳 入

款	項	予 算 現 額
5 分担金及び負担金		12,307,000
	5 分担金	416,000
	10 負担金	11,891,000
10 使用料及び手数料		18,661,000
	5 使用料	18,641,000
	10 手数料	20,000
15 国庫支出金		64,436,000
	10 国庫補助金	64,436,000
25 財産収入		500,000
	5 財産運用収入	500,000
30 繰入金		125,500,000
	5 繰入金	125,500,000
35 繰越金		31,764,000
	5 繰越金	31,764,000
40 諸収入		32,000
	10 雑入	32,000
45 市債		128,800,000
	5 市債	128,800,000
歳 入 合 計		382,000,000

(単位：円)

調定額	収入済額	不納欠損額	収入未済額	予算現額と収入済額との比較
9,805,736	9,805,736	0	0	△2,501,264
154,286	154,286	0	0	△261,714
9,651,450	9,651,450	0	0	△2,239,550
19,771,704	17,924,325	0	1,847,379	△736,675
19,743,704	17,896,325	0	1,847,379	△744,675
28,000	28,000	0	0	8,000
64,436,000	64,436,000	0	0	0
64,436,000	64,436,000	0	0	0
448,450	448,450	0	0	△51,550
448,450	448,450	0	0	△51,550
113,500,000	113,500,000	0	0	△12,000,000
113,500,000	113,500,000	0	0	△12,000,000
33,652,895	33,652,895	0	0	1,888,895
33,652,895	33,652,895	0	0	1,888,895
11,456,205	11,456,205	0	0	11,424,205
11,456,205	11,456,205	0	0	11,424,205
128,800,000	128,800,000	0	0	0
128,800,000	128,800,000	0	0	0
381,870,990	380,023,611	0	1,847,379	△1,976,389

歳 出

款	項	予 算 現 額
5 総務費		32,596,000
	5 総務管理費	32,596,000
10 簡易水道事業費		329,944,000
	5 簡易水道事業費	329,944,000
15 基金積立金		500,000
	5 基金積立金	500,000
20 公債費		18,560,000
	6 元金	7,594,000
	10 利子	10,966,000
25 予備費		400,000
	5 予備費	400,000
歳 出 合 計		382,000,000

(単位：円)

支出済額	翌年度繰越額	不用額	予算現額と支出済額との比較
28,021,792	0	4,574,208	4,574,208
28,021,792	0	4,574,208	4,574,208
297,627,288	0	32,316,712	32,316,712
297,627,288	0	32,316,712	32,316,712
448,450	0	51,550	51,550
448,450	0	51,550	51,550
16,123,699	0	2,436,301	2,436,301
7,591,754	0	2,246	2,246
8,531,945	0	2,434,055	2,434,055
0	0	400,000	400,000
0	0	400,000	400,000
342,221,229	0	39,778,771	39,778,771

歳入歳出差引残額 37,802,382 円

うち基金繰入額 0 円

平成28年8月25日提出

相模原市長 加山俊夫

平成27年度 相模原市

公共用地先行取得事業

特別会計歳入歳出決算書

公共用地先行取得事業特別会計歳入歳出決算

歳 入

予 算 現 額 2, 935, 834, 000 円

決 算 額 1, 595, 602, 645 円

歳 出

予 算 現 額 2, 935, 834, 000 円

決 算 額 1, 595, 482, 645 円

歳入歳出差引残額 120, 000 円

歳 入

款	項	予 算 現 額
10 繰入金		8,000,000
	5 繰入金	8,000,000
20 市債		2,927,500,000
	5 市債	2,927,500,000
25 繰越金		334,000
	5 繰越金	334,000
歳 入 合 計		2,935,834,000

(単位：円)

調定額	収入済額	不納欠損額	収入未済額	予算現額と収入済額との比較
2,468,645	2,468,645	0	0	△5,531,355
2,468,645	2,468,645	0	0	△5,531,355
1,592,800,000	1,592,800,000	0	0	△1,334,700,000
1,592,800,000	1,592,800,000	0	0	△1,334,700,000
334,000	334,000	0	0	0
334,000	334,000	0	0	0
1,595,602,645	1,595,602,645	0	0	△1,340,231,355

歲 出

款	項	予 算 現 額
10 公共用地先行取得事業費		2,928,834,000
	5 公共用地先行取得事業費	2,928,834,000
15 公債費		7,000,000
	5 公債費	7,000,000
歲 出 合 計		2,935,834,000

(単位：円)

支出済額	翌年度繰越額	不用額	予算現額と支出済額との比較
1,593,362,125	286,420,000	1,049,051,875	1,335,471,875
1,593,362,125	286,420,000	1,049,051,875	1,335,471,875
2,120,520	0	4,879,480	4,879,480
2,120,520	0	4,879,480	4,879,480
1,595,482,645	286,420,000	1,053,931,355	1,340,351,355

歳入歳出差引残額 120,000 円

うち基金繰入額 0 円

平成28年8月25日提出

相模原市長 加山俊夫

平成27年度 相模原市

財 産 区

特別会計歳入歳出決算書

財産区特別会計歳入歳出決算

歳 入

予 算 現 額 92,600,000 円

決 算 額 87,119,216 円

歳 出

予 算 現 額 92,600,000 円

決 算 額 80,583,424 円

歳入歳出差引残額 6,535,792 円

歳 入

款	項	予 算 現 額
10 県支出金		645,000
	5 県補助金	645,000
15 財産収入		70,041,000
	5 財産運用収入	70,041,000
	10 財産売却収入	0
20 繰入金		15,740,000
	5 基金繰入金	15,740,000
25 繰越金		6,174,000
	5 繰越金	6,174,000
歳 入 合 計		92,600,000

(単位:円)

調定額	収入済額	不納欠損額	収入未済額	予算現額と収入済額との比較
483,000	483,000	0	0	△162,000
483,000	483,000	0	0	△162,000
70,651,130	70,651,130	0	0	610,130
69,683,267	69,683,267	0	0	△357,733
967,863	967,863	0	0	967,863
8,220,000	8,220,000	0	0	△7,520,000
8,220,000	8,220,000	0	0	△7,520,000
7,765,086	7,765,086	0	0	1,591,086
7,765,086	7,765,086	0	0	1,591,086
87,119,216	87,119,216	0	0	△5,480,784

歳 出

款	項	予 算 現 額
5 総務費		44,337,000
	5 総務管理費	44,337,000
10 諸支出金		47,188,000
	5 繰出金	47,188,000
15 予備費		1,075,000
	5 予備費	1,075,000
歳 出 合 計		92,600,000

(単位：円)

支出済額	翌年度繰越額	不用額	予算現額と支出済額との比較
38,359,624	0	5,977,376	5,977,376
38,359,624	0	5,977,376	5,977,376
42,223,800	0	4,964,200	4,964,200
42,223,800	0	4,964,200	4,964,200
0	0	1,075,000	1,075,000
0	0	1,075,000	1,075,000
80,583,424	0	12,016,576	12,016,576

歳入歳出差引残額 6,535,792 円

うち基金繰入額 0 円

平成28年8月25日提出

相模原市長 加山俊夫

平成27年度 相模原市

公 債 管 理

特別会計歳入歳出決算書

公債管理特別会計歳入歳出決算

歳 入

予 算 現 額 38,911,000,000 円

決 算 額 37,023,161,368 円

歳 出

予 算 現 額 38,911,000,000 円

決 算 額 37,023,161,368 円

歳入歳出差引残額 0 円

歳 入

款	項	予 算 現 額
5 財産収入		23,000,000
	5 財産運用収入	23,000,000
10 繰入金		35,340,900,000
	5 他会計繰入金	34,720,900,000
	10 基金繰入金	620,000,000
15 市債		3,547,100,000
	5 市債	3,547,100,000
歳 入 合 計		38,911,000,000

(単位：円)

調定額	収入済額	不納欠損額	収入未済額	予算現額と収入済額との比較
22,663,721	22,663,721	0	0	△336,279
22,663,721	22,663,721	0	0	△336,279
34,498,397,647	34,498,397,647	0	0	△842,502,353
33,890,097,647	33,890,097,647	0	0	△830,802,353
608,300,000	608,300,000	0	0	△11,700,000
2,502,100,000	2,502,100,000	0	0	△1,045,000,000
2,502,100,000	2,502,100,000	0	0	△1,045,000,000
37,023,161,368	37,023,161,368	0	0	△1,887,838,632

歲 出

款	項	予 算 現 額
5 公債費		38,911,000,000
	5 公債費	38,911,000,000
歲 出	合 計	38,911,000,000

(単位：円)

支出済額	翌年度繰越額	不用額	予算現額と支出済額との比較
37,023,161,368	0	1,887,838,632	1,887,838,632
37,023,161,368	0	1,887,838,632	1,887,838,632
37,023,161,368	0	1,887,838,632	1,887,838,632

歳入歳出差引残額 0 円

うち基金繰入額 0 円

平成28年8月25日提出

相模原市長 加山俊夫

平成27年度 相模原市

下水道事業会計決算書

平成 27 年度相模原市

1 収益的収入及び支出

収 入

区 分	予 算 額			合 計
	当初予算額	補正予算額	地方公営企業法第24条第3項の規定による支出額に係る財源充当額	
第1款 公 共 下 水 道 事 業 収 益	15,962,737,000	133,210,000	0	16,095,947,000
第1項 公 共 下 水 道 営 業 収 益	10,831,785,000	34,380,000	0	10,866,165,000
第2項 公 共 下 水 道 営 業 外 収 益	4,844,098,000	0	0	4,844,098,000
第3項 公 共 下 水 道 特 別 利 益	286,854,000	98,830,000	0	385,684,000
第2款 農 業 集 落 排 水 事 業 収 益	31,098,000	0	0	31,098,000
第1項 農 業 集 落 排 水 営 業 収 益	3,180,000	0	0	3,180,000
第2項 農 業 集 落 排 水 営 業 外 収 益	27,918,000	0	0	27,918,000
第3款 市 設 置 高 度 処 理 型 浄 化 槽 事 業 収 益	65,254,000	0	0	65,254,000
第1項 市 設 置 高 度 処 理 型 浄 化 槽 営 業 収 益	19,930,000	0	0	19,930,000
第2項 市 設 置 高 度 処 理 型 浄 化 槽 営 業 外 収 益	45,324,000	0	0	45,324,000
収 入 合 計	16,059,089,000	133,210,000	0	16,192,299,000

下水道事業決算報告書

(単位：円)

決算額	予算額に比べ 決算額の増減	備 考
15,883,488,213	△ 212,458,787	(うち消費税及び地方消費税相当額 691,525,260円)
10,888,416,946	22,251,946	
4,635,945,966	△ 208,152,034	
359,125,301	△ 26,558,699	
38,324,774	7,226,774	(うち消費税及び地方消費税相当額 229,123円)
3,097,324	△ 82,676	
35,227,450	7,309,450	
82,301,114	17,047,114	(うち消費税及び地方消費税相当額 1,603,892円)
21,725,652	1,795,652	
60,575,462	15,251,462	
16,004,114,101	△ 188,184,899	

支 出

区 分	算					
	当初予算額	補正予算額	予備費 支出額	流 用 増減額	地方公営企業 法第24条第3 項の規定によ る支出額	小 計
第1款 公 共 下 水 道 用 事 業 費	15,513,903,000	140,100,000	0	0	0	15,654,003,000
第1項 公 共 下 水 道 用 公 営 業 費	12,782,725,000	81,940,000	0	0	0	12,864,665,000
第2項 公 共 下 水 道 用 公 営 業 外 費	2,721,178,000	0	0	0	0	2,721,178,000
第3項 公 共 下 水 道 費 公 予 備	10,000,000	0	0	0	0	10,000,000
第4項 公 共 下 水 道 失 特 別 損	0	58,160,000	0	0	0	58,160,000
第2款 農 業 集 落 排 水 用 事 業 費	53,811,000	0	0	0	0	53,811,000
第1項 農 業 集 落 排 水 用 公 営 業 費	51,283,000	0	0	0	0	51,283,000
第2項 農 業 集 落 排 水 用 公 営 業 外 費	2,528,000	0	0	0	0	2,528,000
第3款 市設置高度処理型 浄化槽事業費用	175,694,000	18,193,000	0	0	0	193,887,000
第1項 市設置高度処理型 浄化槽営業費用	171,636,000	18,193,000	0	0	0	189,829,000
第2項 市設置高度処理型 浄化槽営業外費用	4,058,000	0	0	0	0	4,058,000
支 出 合 計	15,743,408,000	158,293,000	0	0	0	15,901,701,000

(単位：円)

額		決 算 額	地方公営企業 法第26条第2 項の規定によ る繰越額	不 用 額	備 考
地方公営企業 法第26条第2 項の規定によ る繰越額	合 計				
5,184,000	15,659,187,000	15,396,822,172	0	262,364,828	(うち消費税及び地方消費税相当額 271,009,226円)
5,184,000	12,869,849,000	12,626,921,135	0	242,927,865	
0	2,721,178,000	2,718,409,230	0	2,768,770	
0	10,000,000	0	0	10,000,000	
0	58,160,000	51,491,807	0	6,668,193	
0	53,811,000	48,049,593	0	5,761,407	(うち消費税及び地方消費税相当額 958,037円)
0	51,283,000	46,266,573	0	5,016,427	
0	2,528,000	1,783,020	0	744,980	
0	193,887,000	152,760,999	0	41,126,001	(うち消費税及び地方消費税相当額 5,195,265円)
0	189,829,000	151,475,221	0	38,353,779	
0	4,058,000	1,285,778	0	2,772,222	
5,184,000	15,906,885,000	15,597,632,764	0	309,252,236	

2 資本的収入及び支出

収 入

区 分	予 算 額				
	当初予算額	補正予算額	小 計	地方公営企業法第26条の規定による繰越額に係る財源充当額	継続費通次繰越額に関わる財源充当額
第1款 公 共 下 水 道 資 本 的 収 入	7,249,468,000	246,497,000	7,495,965,000	898,876,000	0
第1項 公 共 下 水 道 債 公 企 業	3,036,400,000	181,500,000	3,217,900,000	627,300,000	0
第2項 公 共 下 水 道 金 他 会 計 負 担	2,784,941,000	0	2,784,941,000	0	0
第3項 公 共 下 水 道 金 分 担	26,429,000	0	26,429,000	0	0
第4項 公 共 下 水 道 金 負 担	5,199,000	0	5,199,000	0	0
第5項 公 共 下 水 道 金 庫 補 助	1,050,399,000	64,997,000	1,115,396,000	271,576,000	0
第6項 公 共 下 水 道 金 県 補 助	333,100,000	0	333,100,000	0	0
第7項 公 共 下 水 道 其 他 資 本 的 収 入	13,000,000	0	13,000,000	0	0
第2款 農 業 集 落 排 水 資 本 的 収 入	34,023,000	0	34,023,000	99,900,000	0
第1項 農 業 集 落 排 水 債 企 業	25,300,000	0	25,300,000	10,000,000	0
第2項 農 業 集 落 排 水 金 他 会 計 負 担	8,573,000	0	8,573,000	0	0
第3項 農 業 集 落 排 水 金 分 担	150,000	0	150,000	0	0
第4項 農 業 集 落 排 水 金 県 補 助	0	0	0	89,900,000	0
第3款 市 設 置 高 度 処 理 型 浄 化 槽 資 本 的 収 入	526,372,000	0	526,372,000	0	0
第1項 市 設 置 高 度 処 理 型 浄 化 槽 企 業 債	165,400,000	0	165,400,000	0	0
第2項 市 設 置 高 度 処 理 型 浄 化 槽 他 会 計 負 担 金	1,755,000	0	1,755,000	0	0
第3項 市 設 置 高 度 処 理 型 浄 化 槽 分 担 金	13,724,000	0	13,724,000	0	0
第4項 市 設 置 高 度 処 理 型 浄 化 槽 国 庫 補 助 金	59,793,000	0	59,793,000	0	0
第5項 市 設 置 高 度 処 理 型 浄 化 槽 県 補 助 金	285,700,000	0	285,700,000	0	0
収 入 合 計	7,809,863,000	246,497,000	8,056,360,000	998,776,000	0

(単位：円)

合 計	決 算 額	予算額に比べ 決算額の増減	備 考
8,394,841,000	5,909,456,775	△ 2,485,384,225	(うち消費税及び地方消費税相当額 0円)
3,845,200,000	2,078,700,000	△ 1,766,500,000	翌年度繰越額に係る財源 200,400,000円
2,784,941,000	2,809,449,000	24,508,000	
26,429,000	41,608,000	15,179,000	
5,199,000	24,620,200	19,421,200	
1,386,972,000	701,572,000	△ 685,400,000	翌年度繰越額に係る財源 99,055,000円
333,100,000	249,229,000	△ 83,871,000	
13,000,000	4,278,575	△ 8,721,425	
133,923,000	129,812,000	△ 4,111,000	(うち消費税及び地方消費税相当額 0円)
35,300,000	31,100,000	△ 4,200,000	
8,573,000	8,573,000	0	
150,000	150,000	0	
89,900,000	89,989,000	89,000	
526,372,000	388,434,900	△ 137,937,100	(うち消費税及び地方消費税相当額 0円)
165,400,000	118,700,000	△ 46,700,000	
1,755,000	1,755,000	0	
13,724,000	12,647,900	△ 1,076,100	
59,793,000	50,908,000	△ 8,885,000	
285,700,000	204,424,000	△ 81,276,000	
9,055,136,000	6,427,703,675	△ 2,627,432,325	

支 出

区 分	予 算					
	当初予算額	補正予算額	予備費 支出額	流 用 増減額	小 計	地方公営企業法第 26条の規定による 繰越額
第1款 公 共 下 水 道 資 本 的 支 出	11,210,462,000	252,226,000	0	0	11,462,688,000	1,141,242,360
第1項 公 共 下 水 道 建 設 改 良 費	4,010,854,000	248,926,000	0	0	4,259,780,000	1,141,242,360
第2項 公 共 下 水 道 固 定 資 産 購 入 費	312,218,000	0	0	0	312,218,000	0
第3項 公 共 下 水 道 企 業 債 償 還 金	6,887,390,000	3,300,000	0	0	6,890,690,000	0
第2款 農 業 集 落 排 水 資 本 的 支 出	34,074,000	0	0	0	34,074,000	99,993,160
第1項 農 業 集 落 排 水 建 設 改 良 費	25,500,000	0	0	0	25,500,000	99,993,160
第2項 農 業 集 落 排 水 企 業 債 償 還 金	8,574,000	0	0	0	8,574,000	0
第3款 市設置高度処理型 浄化槽資本的支出	526,535,000	310,000	0	0	526,845,000	0
第1項 市設置高度処理型 浄化槽建設改良費	524,779,000	310,000	0	0	525,089,000	0
第2項 市設置高度処理型 浄化槽企業債償還金	1,756,000	0	0	0	1,756,000	0
支 出 合 計	11,771,071,000	252,536,000	0	0	12,023,607,000	1,241,235,520

資本的収入額(翌年度へ繰り越される支出の財源に充当する額299,455,000円を除く。)が資本的支出額に不足する
過年度分損益勘定留保資金等369,891,738円、当年度分損益勘定留保資金3,374,104,925円で補てんした。なお不足す

(単位：円)

額		決算額	翌年度繰越額			不用額	備考
継続費 通次繰越額	合計		地方公営企業法 第26条の規定に よる繰越額	継続費 通次 繰越額	合計		
0	12,603,930,360	10,008,339,549	1,984,276,000	6,136,126	1,990,412,126	605,178,685	(うち消費税及び 地方消費税相当額 211,407,939円)
0	5,401,022,360	2,918,672,884	1,984,276,000	6,136,126	1,990,412,126	491,937,350	
0	312,218,000	198,977,357	0	0	0	113,240,643	
0	6,890,690,000	6,890,689,308	0	0	0	692	
0	134,067,160	130,936,182	0	0	0	3,130,978	(うち消費税及び 地方消費税相当額 9,063,897円)
0	125,493,160	122,362,617	0	0	0	3,130,543	
0	8,574,000	8,573,565	0	0	0	435	
0	526,845,000	435,129,832	0	0	0	91,715,168	(うち消費税及び 地方消費税相当額 31,085,154円)
0	525,089,000	433,374,232	0	0	0	91,714,768	
0	1,756,000	1,755,600	0	0	0	400	
0	13,264,842,520	10,574,405,563	1,984,276,000	6,136,126	1,990,412,126	700,024,831	

額4,446,156,888円は、当年度分消費税及び地方消費税資本的収支調整額114,421,540円、繰越工事資金235,460,000円、
額352,278,685円は、当年度同意済企業債209,600,000円及び当年度未処分利益剰余金142,678,685円をもって措置する。

平成27年度相模原市下水道事業損益計算書
(平成27年4月1日から平成28年3月31日まで)

(単位：円)

1 営業収益			
(1)	下水道使用料	8,626,343,428	
(2)	他会計負担金	1,595,644,000	
(3)	その他営業収益	1,436,544	10,223,423,972
<hr/>			
2 営業費用			
(1)	管渠費	585,012,147	
(2)	ポンプ場費	187,879,790	
(3)	処理場費	9,131,154	
(4)	浄化槽費	63,195,613	
(5)	流域下水道管理費	2,547,732,408	
(6)	普及指導費	7,456,728	
(7)	業務費	422,110,470	
(8)	総係費	592,944,237	
(9)	減価償却費	8,120,223,035	
(10)	資産減耗費	12,959,096	12,548,644,678
<hr/>			
	営業利益		△ 2,325,220,706
3 営業外収益			
(1)	他会計負担金	143,941,000	
(2)	国庫補助金	116,632,000	
(3)	県補助金	6,076,000	
(4)	長期前受金戻入	4,461,713,047	
(5)	雑収益	3,608,191	4,731,970,238
<hr/>			
4 営業外費用			
(1)	支払利息及び企業債取扱諸費	2,410,125,028	
(2)	雑支出	9,835,978	2,419,961,006
<hr/>			
	経常利益		△ 13,211,474
5 特別利益			
(1)	過年度損益修正益	58,334,642	
(2)	過年度長期前受金戻入	297,364,159	355,698,801
<hr/>			
6 特別損失			
(1)	過年度損益修正損	50,427,530	50,427,530
<hr/>			
	当年度純利益		292,059,797
	前年度繰越利益剰余金		102,316,589
	当年度未処分利益剰余金		394,376,386
<hr/>			

下水道事業会計

平成 27 年度相模原市

(平成 27 年 4 月 1 日から平

	資本金	剰	
		資本剰	
		受贈財産評価額	補助金
前年度末残高	98,818,781,624	331,156,648	0
前年度処分額	0	0	0
議会の議決による処分額	0	0	0
処分後残高	98,818,781,624	331,156,648	0
当年度変動額	0	38,315,721	0
一般会計出資金の受入	0	0	0
資本剰余金の受入	0	38,315,721	0
企業債の償還	0	0	0
当年度純利益	0	0	0
当年度末残高	98,818,781,624	369,472,369	0

平成 27 年度相模原市下水道事業剰余金処分計算書

(単位：円)

	資本金	資本剰余金	未処分利益剰余金
当年度末残高	98,818,781,624	369,472,369	394,376,386
議会の議決による処分額	0	0	△ 142,678,685
減債積立金の積立	0	0	△ 142,678,685
処分後残高	98,818,781,624	369,472,369	(繰越利益剰余金) 251,697,701

下水道事業剰余金計算書

成28年3月31日まで)

(単位：円)

余 金				資本合計
余 金	利 益 剰 余 金			
資本剰余金合計	減債積立金	未処分利益剰余金	利益剰余金合計	
331,156,648	0	102,316,589	102,316,589	99,252,254,861
0	0	0	0	0
0	0	0	0	0
331,156,648	0	(繰越利益剰余金) 102,316,589	102,316,589	99,252,254,861
38,315,721	0	292,059,797	292,059,797	330,375,518
0	0	0	0	0
38,315,721	0	0	0	38,315,721
0	0	0	0	0
0	0	292,059,797	292,059,797	292,059,797
369,472,369	0	(当年度未処分利益剰余金) 394,376,386	394,376,386	99,582,630,379

平成27年度相模原市下水道事業貸借対照表
(平成28年3月31日)

資 産 の 部

				(単位：円)
1	固定資産			
(1)	有形固定資産			
	イ 土地		11,264,971,606	
	ロ 建物	833,320,793		
	減価償却累計額	<u>△ 81,144,624</u>	752,176,169	
	ハ 構築物	247,086,790,955		
	減価償却累計額	<u>△ 21,826,648,553</u>	225,260,142,402	
	ニ 機械及び装置	2,440,447,178		
	減価償却累計額	<u>△ 759,076,067</u>	1,681,371,111	
	ホ 車両運搬具	66,500		
	減価償却累計額	<u>△ 63,175</u>	3,325	
	ヘ 工具、器具及び備品	10,318,693		
	減価償却累計額	<u>△ 6,970,437</u>	3,348,256	
	ト 建設仮勘定		378,443,616	
	有形固定資産合計		<u>239,340,456,485</u>	
(2)	無形固定資産			
	イ 施設利用権		15,860,067,164	
	ロ ソフトウェア		<u>700,000</u>	
	無形固定資産合計		15,860,767,164	
(3)	投資その他の資産			
	イ 出資金		13,690,000	
	ロ 預託金		<u>8,220</u>	
	投資その他の資産合計		<u>13,698,220</u>	
	固定資産合計		<u>255,214,921,869</u>	
2	流動資産			
(1)	現金預金		181,025,420	
(2)	未収金		2,079,143,290	
	貸倒引当金	<u>△ 15,593,789</u>	2,063,549,501	
(3)	前払金		<u>327,416,206</u>	
	流動資産合計		<u>2,571,991,127</u>	
	資 産 合 計		<u><u>257,786,912,996</u></u>	

負債の部

(単位：円)

3	固定負債			
(1)	企業債			
	イ 建設改良費等の財源に充てるための企業債	86,145,831,280		
	企業債合計		<u>86,145,831,280</u>	
	固定負債合計			86,145,831,280
4	流動負債			
(1)	企業債			
	イ 建設改良費等の財源に充てるための企業債	7,041,534,468		
	企業債合計		<u>7,041,534,468</u>	
(2)	未払金		2,171,824,194	
(3)	引当金			
	イ 賞与引当金	53,797,000		
	引当金合計		<u>53,797,000</u>	
(4)	預り金		21,666,801	
	流動負債合計		<u>21,666,801</u>	9,288,822,463
5	繰延収益			
(1)	長期前受金			
	イ 受贈財産評価額	13,461,818,888		
	収益化累計額	<u>△ 1,345,406,888</u>	12,116,412,000	
	ロ 国庫補助金	39,074,567,179		
	収益化累計額	<u>△ 3,154,359,079</u>	35,920,208,100	
	ハ 県補助金	8,485,248,840		
	収益化累計額	<u>△ 613,259,310</u>	7,871,989,530	
	ニ 他会計負担金	8,172,617,906		
	収益化累計額	<u>△ 8,136,457,316</u>	36,160,590	
	ホ 受益者負担金等	7,453,146,841		
	収益化累計額	<u>△ 655,578,647</u>	6,797,568,194	
	ヘ その他	28,287,630		
	収益化累計額	<u>△ 997,170</u>	27,290,460	
	繰延収益合計		<u>62,769,628,874</u>	
	負債合計			<u>158,204,282,617</u>

資本の部

6	資本金			98,818,781,624
7	剰余金			
(1)	資本剰余金			
	イ 受贈財産評価額	369,472,369		
	資本剰余金合計		<u>369,472,369</u>	
(2)	利益剰余金			
	イ 当年度未処分利益剰余金	394,376,386		
	利益剰余金合計		<u>394,376,386</u>	
	剰余金合計			<u>763,848,755</u>
	資本合計			<u>99,582,630,379</u>
	負債資本合計			<u>257,786,912,996</u>

下水道事業会計

1 重要な会計方針に係る事項に関する注記

(1) 固定資産の減価償却の方法

ア 有形固定資産

・減価償却の方法

定額法

・主な耐用年数

建物 15～50年

構築物 28～50年

機械及び装置 6～20年

工具、器具及び備品 5年

イ 無形固定資産

・減価償却の方法

定額法

・主な耐用年数

施設利用権 50年

ソフトウェア 5年

(2) 引当金の計上方法

ア 退職給付引当金

職員の退職手当は、一般会計がその全部を負担することとなっているため、退職給付引当金は計上していない。

イ 賞与引当金

職員の期末手当、勤勉手当及びこれらに伴う法定福利費の支給に備えるため、当年度末における支給見込額に基づき、当年度の負担に属する額を計上している。

ウ 貸倒引当金

債権の不納欠損による損失に備えるため、貸倒実績率等による回収不能見込額を計上している。

(3) 消費税及び地方消費税の会計処理

消費税及び地方消費税の会計処理は、税抜方式としている。

2 貸借対照表に関する注記

(1) 企業債の償還に係る他会計の負担

貸借対照表に計上されている企業債(当年度の末日の翌日から起算して1年以内に償還予定のものも含む。)のうち、一般会計が負担すると見込まれる額は、38,758,399千円である。

(2) 建設仮勘定の整理方法

建設改良工事でその工期が1事業年度を越えるものは、建設仮勘定をもって整理する。

3 リース契約により使用する固定資産に関する注記

(1) リース取引の処理方法

リース料総額が300万円以上のファイナンス・リース取引については、通常の売買取引に係る方法に準じた会計処理を行っている。

リース料総額が300万円未満のファイナンス・リース取引については、通常の賃貸借取引に係る方法に準じた会計処理を行っている。

(2) リース資産に係る経過措置

リース取引開始日が平成25年3月31日以前のリース取引については、引き続き通常の賃貸借取引に係る方法に準じた会計処理によっている。

(3) 所有権移転外ファイナンス・リース取引に係る未経過リース料相当額

1年内	7,966千円
1年超	2,776千円
計	10,742千円

4 セグメント情報に関する注記

(1) 報告セグメントの概要

下水道事業会計は、公共下水道事業、農業集落排水事業及び市設置高度処理型浄化槽事業を運営しており、各事業で運営方針等を決定していることから、それらを報告セグメントとしている。

ア 各報告セグメントの事業内容

セグメント区分	事業の内容
公共下水道事業	市街地における、し尿・生活雑排水等の処理及び雨水排除
農業集落排水事業	農業集落における、し尿・生活雑排水等の処理
市設置高度処理型浄化槽事業	高度処理型浄化槽の整備、し尿・生活雑排水等の処理

イ 各報告セグメントの財務情報

(単位：円)

	公共下水道事業	農業集落排水事業	市設置高度処理型 浄化槽事業	合 計
営業収益	10,200,434,011	2,868,201	20,121,760	10,223,423,972
営業費用	12,357,056,186	45,308,536	146,279,956	12,548,644,678
営業損益	△ 2,156,622,175	△ 42,440,335	△ 126,158,196	△ 2,325,220,706
経常損益	62,652,943	△ 8,995,905	△ 66,868,512	△ 13,211,474
セグメント資産	254,829,046,140	666,809,078	2,291,057,778	257,786,912,996
セグメント負債	155,501,642,488	674,845,440	2,027,794,689	158,204,282,617
その他の項目				
他会計繰入金	4,545,604,000	10,356,000	3,040,000	4,559,000,000
減価償却費	8,036,394,518	22,154,256	61,674,261	8,120,223,035
特別利益	355,698,801	0	0	355,698,801
特別損失	50,427,530	0	0	50,427,530
固定資産の増加	△ 4,405,616,507	80,043,992	353,208,622	△ 3,972,363,893

平成28年8月25日提出

相模原市長 加山俊夫

相模原市教育委員会組織条例について
相模原市教育委員会組織条例を次のように制定する。

平成 2 8 年 8 月 2 5 日提出

相模原市長 加 山 俊 夫

相模原市教育委員会組織条例

地方教育行政の組織及び運営に関する法律(昭和 3 1 年法律第 1 6 2 号)第 3 条ただし書の規定に基づき、相模原市教育委員会は、教育長及び 5 人の委員をもって組織する。

附 則

この条例は、平成 2 9 年 4 月 1 日から施行する。

提案の理由

地方教育行政の組織及び運営に関する法律(昭和 3 1 年法律第 1 6 2 号)第 3 条ただし書の規定に基づき、相模原市教育委員会の組織について定めをいたしたく提案するものである。

相模原市高齢者家事援助条例を廃止する条例について
相模原市高齢者家事援助条例を廃止する条例を次のように制定する。

平成 2 8 年 8 月 2 5 日提出

相模原市長 加 山 俊 夫

相模原市高齢者家事援助条例を廃止する条例
相模原市高齢者家事援助条例(平成 1 2 年相模原市条例第 9 号)は、廃止する。

附 則

(施行期日)

- 1 この条例は、平成 2 9 年 4 月 1 日から施行する。

(経過措置)

- 2 この条例の施行の日前に利用した家事援助の利用者負担金については、なお従前の例による。

提案の理由

介護保険法(平成 9 年法律第 1 2 3 号)に規定する介護予防・日常生活支援総合事業の開始に伴い、高齢者家事援助事業を廃止いたしたく提案するものである。

相模原市地区計画の区域内における建築物の制限に関する条例の一部を
改正する条例について

相模原市地区計画の区域内における建築物の制限に関する条例の一部を改正する
条例を次のように制定する。

平成 2 8 年 8 月 2 5 日提出

相模原市長 加 山 俊 夫

相模原市地区計画の区域内における建築物の制限に関する条例の一部を
改正する条例

相模原市地区計画の区域内における建築物の制限に関する条例(平成 4 年相模原
市条例第 1 5 号)の一部を次のように改正する。

別表第 2 の 3 8 の表(1)の部を次のように改める。

	(1)法別表	(1)法別表	(1)法別表	(1)法別表	(1)法別表
	第 2 (ほ)	第 2 (を)	第 2 (を)	第 2 (を)	第 2 (を)
	項第 2 号	項第 2	項第 2	項第 2	項第 2
	に掲げる	号、第 3	号、第 3	号、第 3	号、第 3
	建築物	号、第 7	号、第 7	号、第 7	号、第 7
		号及び第	号及び第	号及び第	号及び第
		8 号に掲	8 号に掲	8 号に掲	8 号に掲
		げる建築	げる建築	げる建築	げる建築
		物	物	物	物
		(2)法別表	(2)法別表	(2)法別表	(2)法別表
		第 2 (に)	第 2 (に)	第 2 (に)	第 2 (に)
		項第 6 号	項第 6 号	項第 6 号	項第 6 号
		に掲げる	に掲げる	に掲げる	に掲げる
		建築物	建築物	建築物	建築物
		(3)法別表	(3)法別表	(3)法別表	(3)法別表

				第2(ほ) 項第3号 に掲げる 建築物	第2(ほ) 項第3号 に掲げる 建築物	第2(ほ) 項第3号 に掲げる 建築物	第2(ほ) 項第3号 に掲げる 建築物
				(4)法別表 第2(る) 項第3号 及び第4 号に掲げ る建築物	(4)法別表 第2(る) 項第3号 及び第4 号に掲げ る建築物	(4)店舗又 は飲食店	(4)店舗又 は飲食店
(1)	建築しては ならない建 築物			(5)物品販 売業を営 む店舗 飲食店又 は展示場 の用途に 供する建 築物で、 その用途 に供する 部分の床 面積の合 計が500 平方メー トルを超 えるもの	(5)物品販 売業を営 む店舗 飲食店又 は展示場 の用途に 供する建 築物で、 その用途 に供する 部分の床 面積の合 計が500 平方メー トルを超 えるもの		
				(6)物品販 売業を営 む店舗以 外の店舗 の用途に	(6)物品販 売業を営 む店舗以 外の店舗 の用途に		

				供する建築物で、その用途に供する部分の床面積の合計が1,500平方メートルを超えるもの (7) 事務所 の用途に供する建築物で、その用途に供する部分の床面積の合計が1,500平方メートルを超えるもの (8) 政令第130条の9第1項の表商業世或の欄に定める数量を	供する建築物で、その用途に供する部分の床面積の合計が1,500平方メートルを超えるもの (7) 事務所 の用途に供する建築物で、その用途に供する部分の床面積の合計が1,500平方メートルを超えるもの (8) 政令第130条の9第1項の表商業世或の欄に定める数量を		
--	--	--	--	--	--	--	--

				超える危 険物の貯 蔵又は処 理に供す る建築物	超える危 険物の貯 蔵又は処 理に供す る建築物		
--	--	--	--	--------------------------------------	--------------------------------------	--	--

附 則

この条例は、公布の日から施行する。

提案の理由

建築基準法(昭和25年法律第201号)第68条の2第1項の規定に基づき、麻溝台・新磯野第一地区において、立地企業及び周辺居住者の利便性向上並びに研究機能及び業務機能の更なる充実を図るため、同地区の地区整備計画区域内における建築物の制限に係る規定の改正をいたしたく提案するものである。

議案第124号関係資料(その1)

相模原市地区計画の区域内における建築物の制限に関する条例の改正の概要

1 改正の内容

麻溝台・新磯野第一地区における建築物の用途の制限に係る規定の改正(別表第2関係)

(1) C-2地区

店舗、飲食店又は展示場の用途に供する建築物で、その用途に供する部分の床面積の合計が500平方メートルを超えるものについては、建築してはならないとしていたものを、そのうち、物品販売業を営む店舗以外の店舗の用途に供する建築物で、その用途に供する部分の床面積の合計が1,500平方メートルを超えないものについては、建築することができることとするもの

(2) D地区及びE地区

事務所の用途に供する建築物で、その用途に供する部分の床面積の合計が1,500平方メートルを超えるものについては、建築してはならないとしていたものを、床面積の合計にかかわらず建築することができることとするもの

2 施行期日

公布の日

案内図

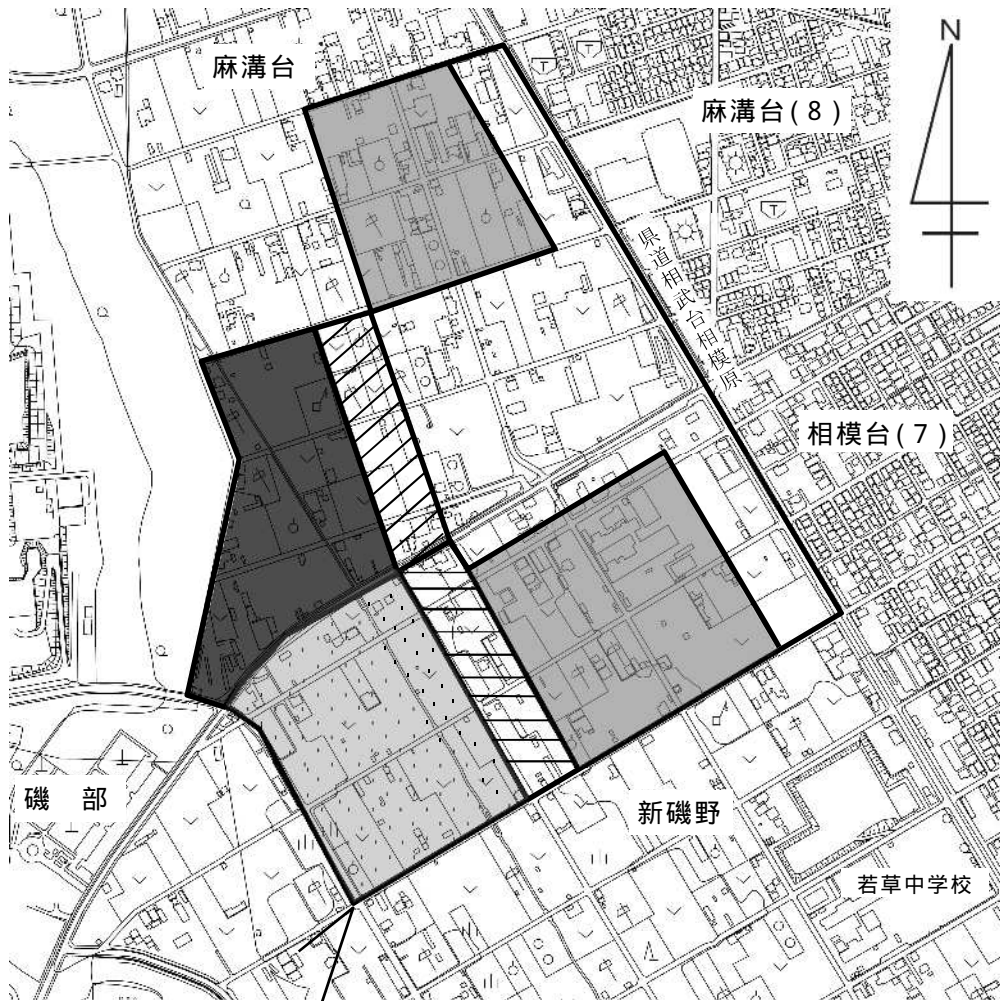

麻溝台・新磯野第一地区

	A地区
	B地区
	C - 1地区
	C - 2地区
	D地区
	E地区

工事請負契約について(市立麻溝小学校 A 棟校舎改築等工事)
次のとおり、工事請負契約を締結する。

平成 2 8 年 8 月 2 5 日提出

相模原市長 加 山 俊 夫

- 1 工事の名称
市立麻溝小学校 A 棟校舎改築等工事
- 2 工事の場所
相模原市南区下溝 7 1 3 番 1 ほか
- 3 契約金額
6 8 3 , 1 0 0 , 0 0 0 円
- 4 契約の相手方
相模原市中央区東淵野辺 4 丁目 2 4 番 1 5 号
谷津建設・カナコー共同企業体
代表者 谷津建設株式会社
代表取締役 谷 津 弘
- 5 履行期限
本契約締結の日から 5 1 7 日以内
- 6 契約締結の方法
条件付一般競争入札

提案の理由

議会の議決に付すべき契約及び財産の取得又は処分に関する条例(昭和 3 9 年相模原市条例第 2 2 号)第 2 条の規定により提案するものである。

案内図

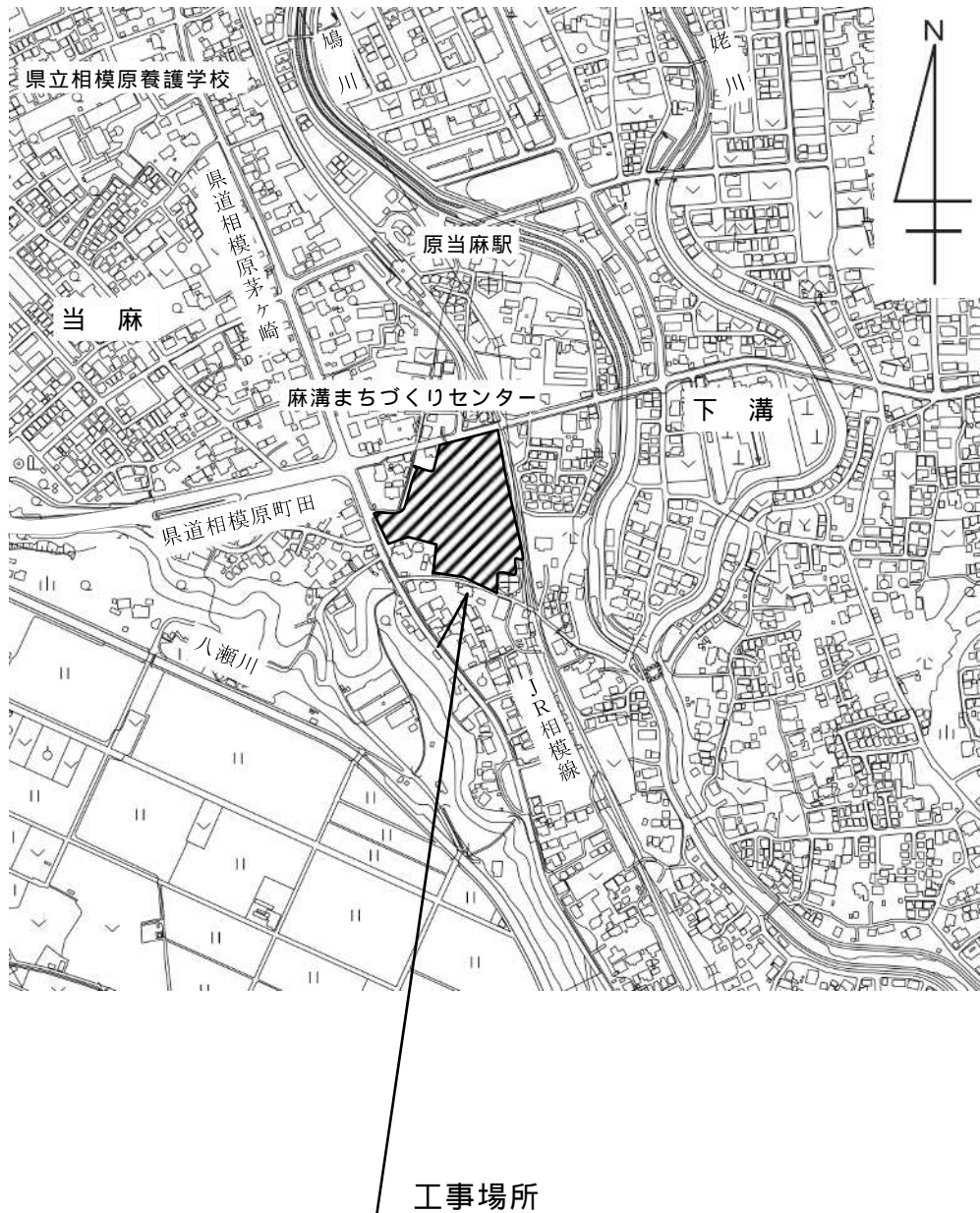

配置図



1階平面図

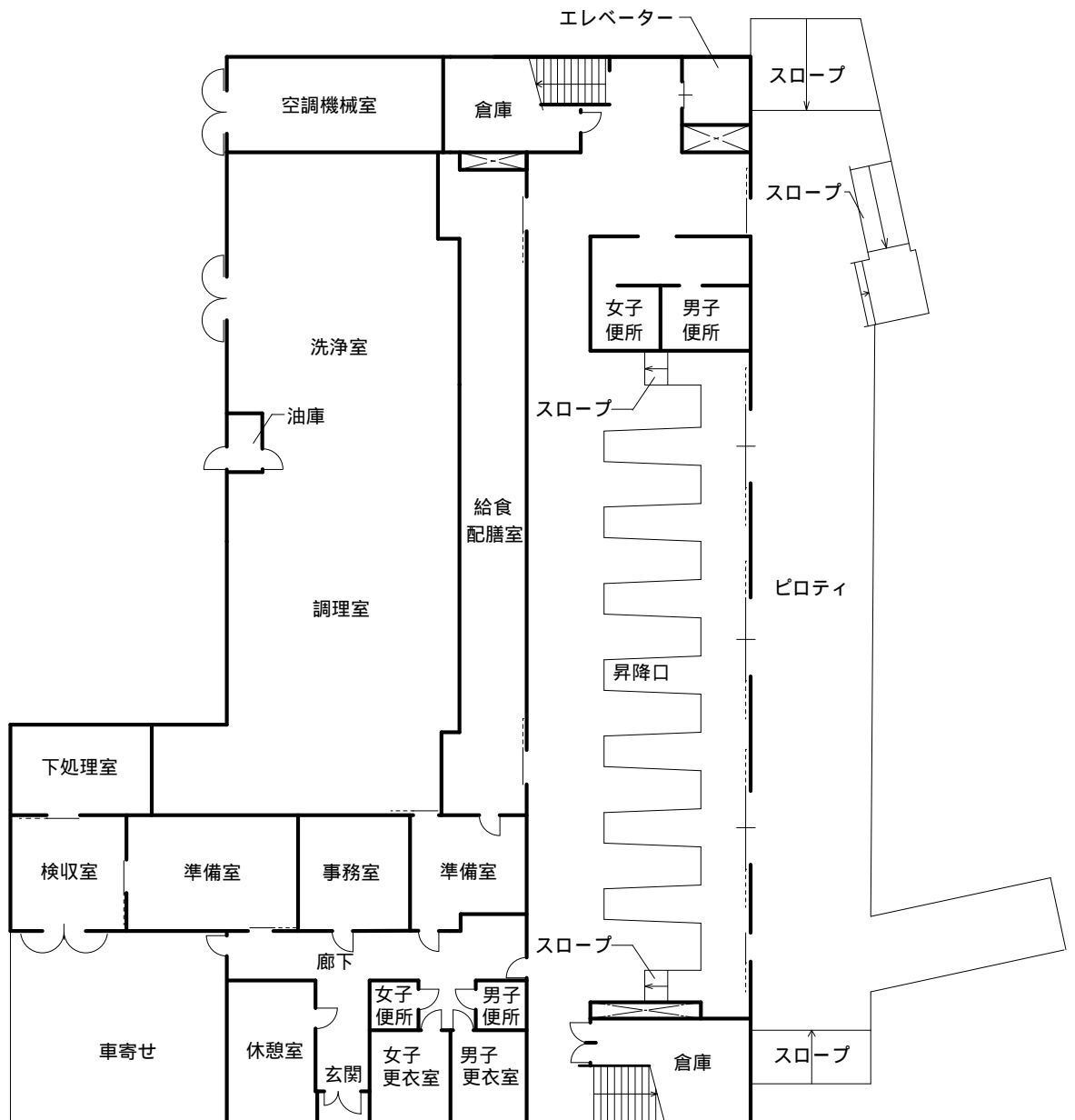

2階平面図

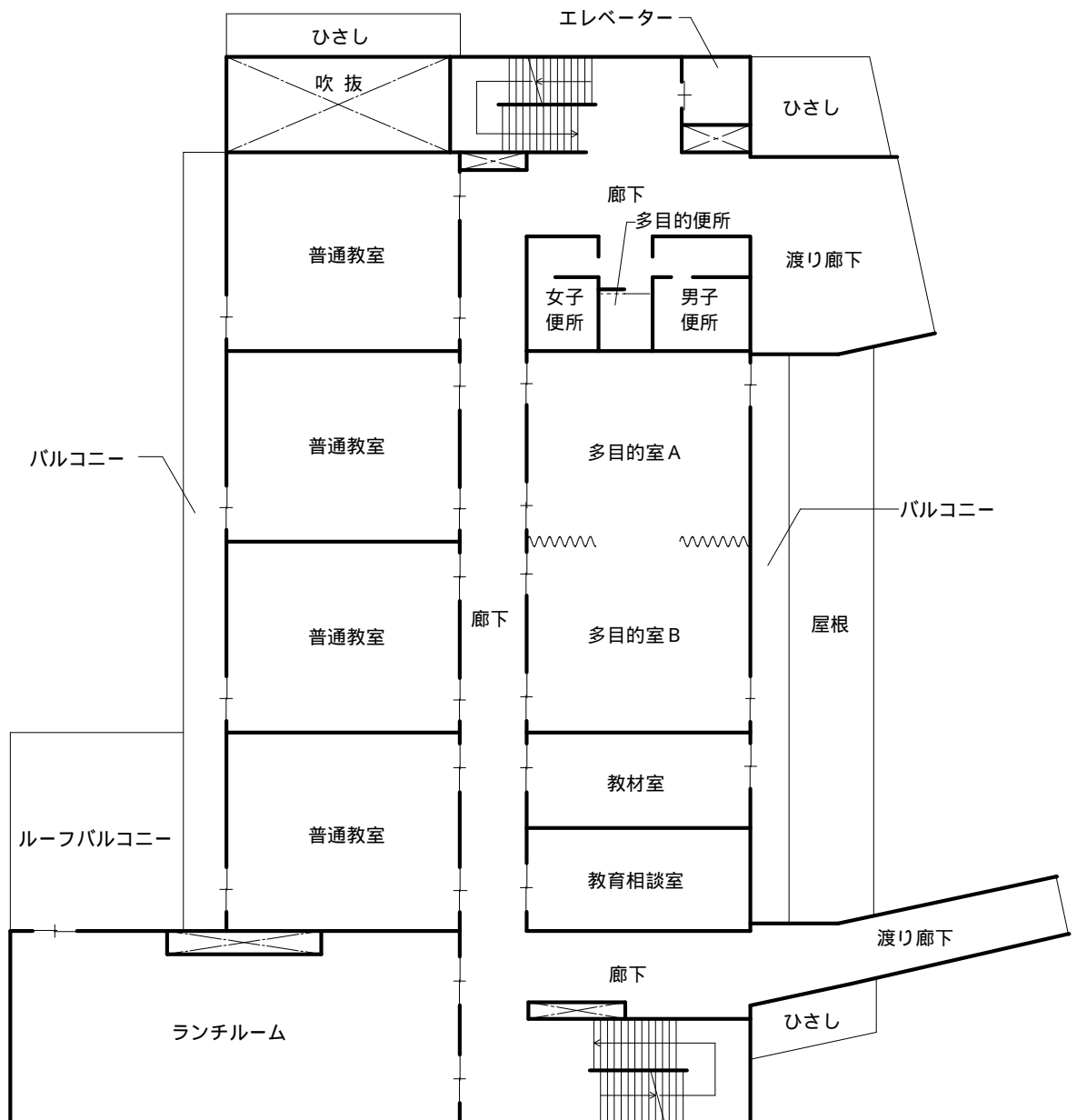

3階平面図

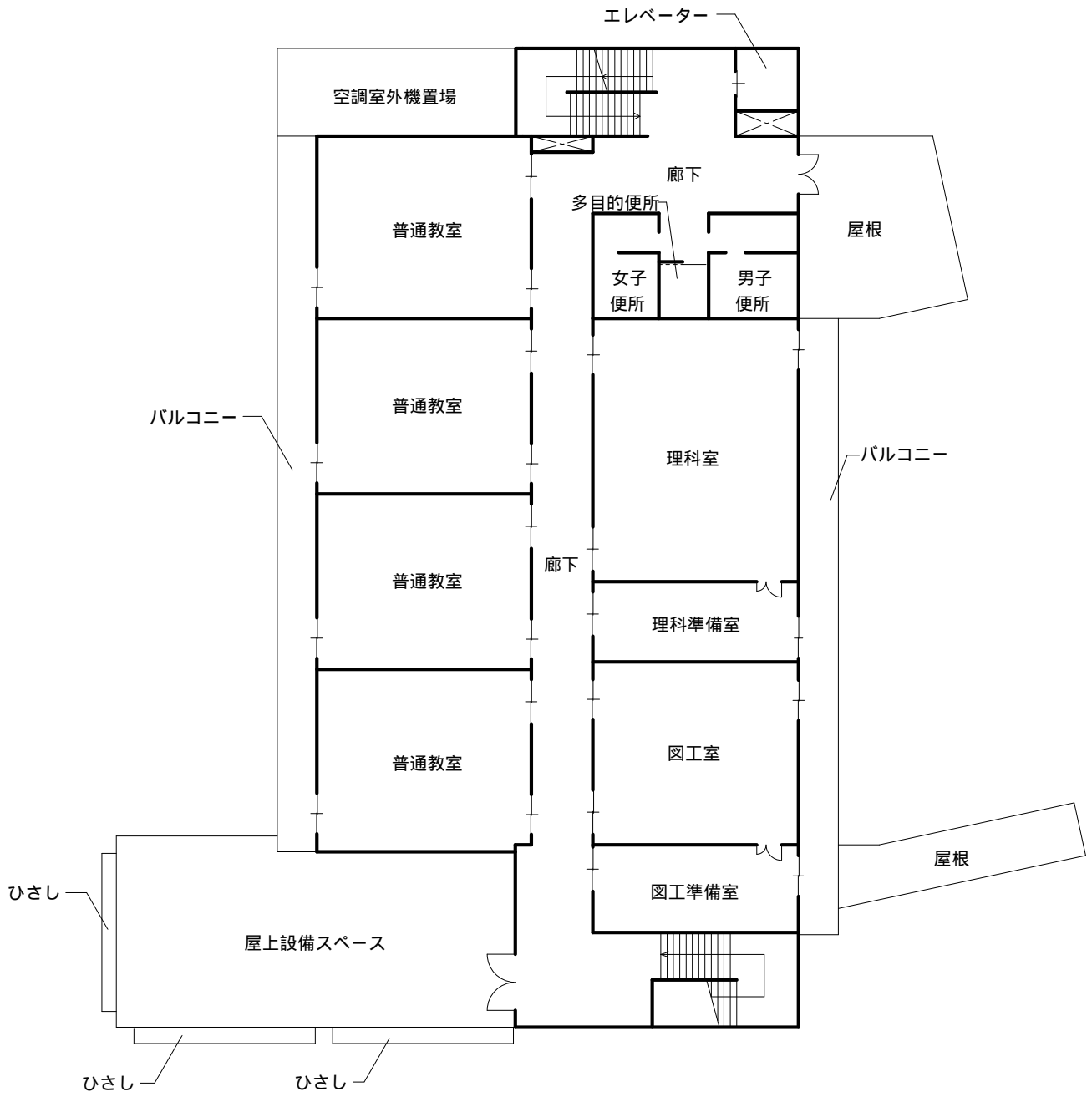

屋上平面図

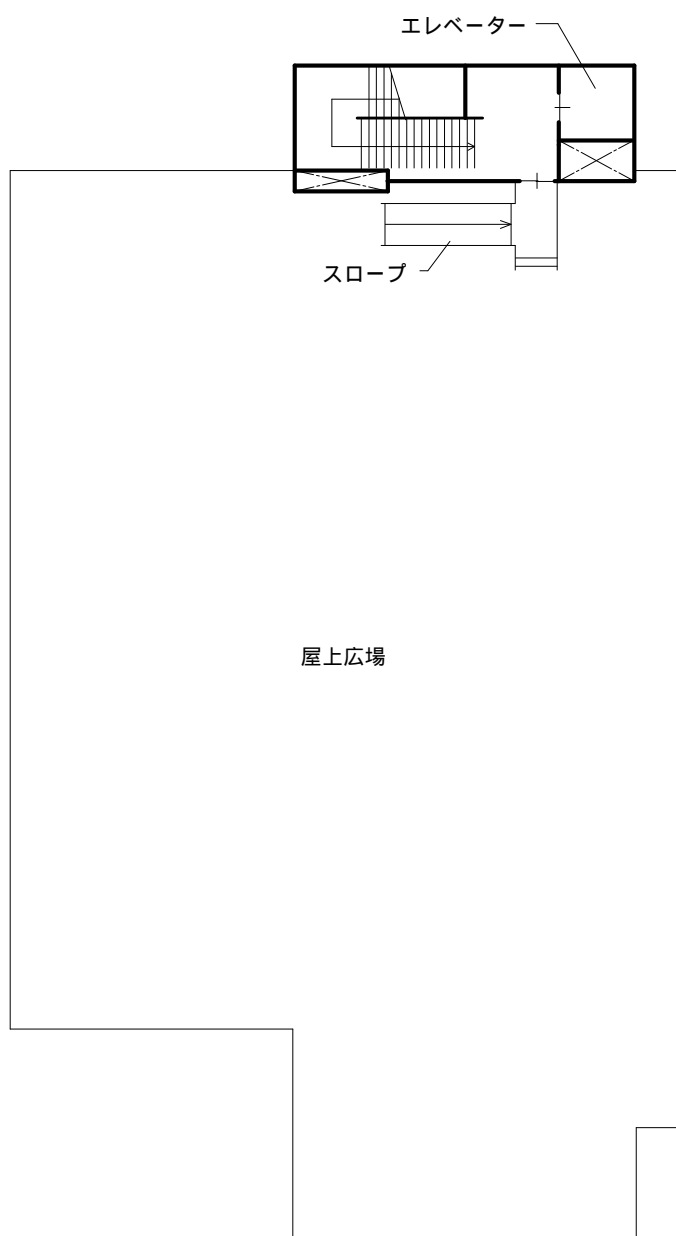

東立面图

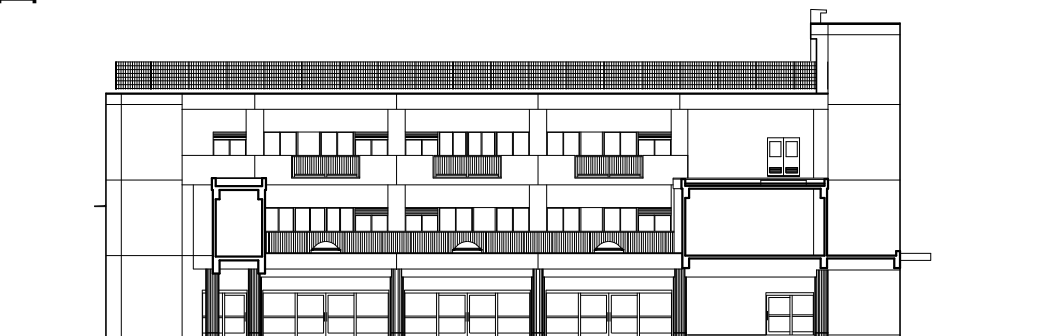

西立面图

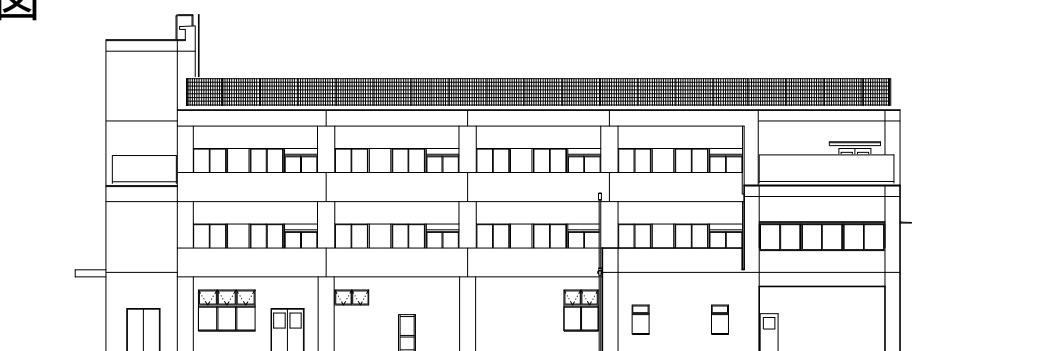

北立面图

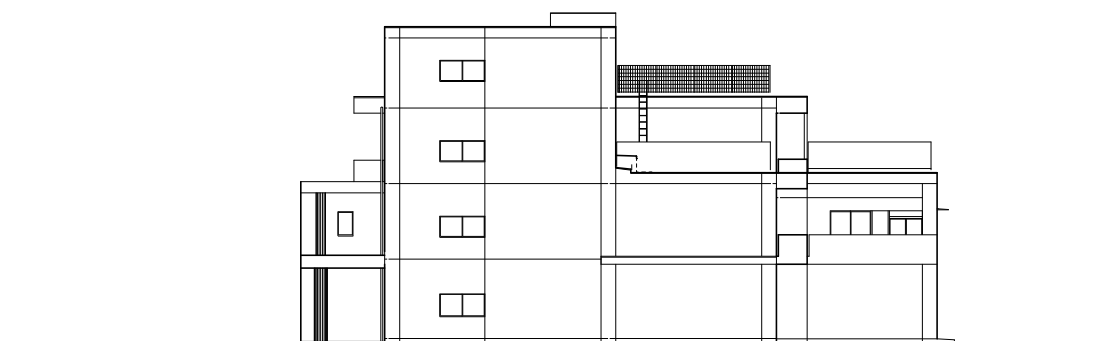

南立面图

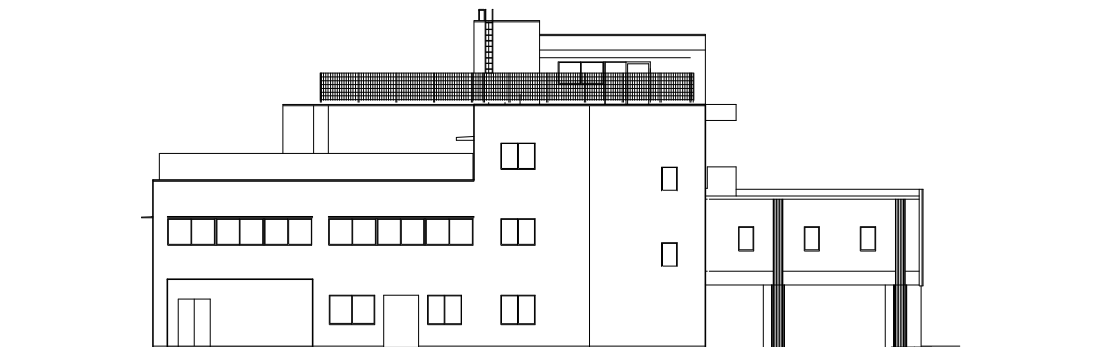

議案第 1 2 5 号関係資料(その 2)

契約の相手方の概要

1 所在地及び名称

相模原市中央区東淵野辺 4 丁目 2 4 番 1 5 号
 谷津建設・カナコー共同企業体

2 代表者

谷津建設株式会社 代表取締役 谷津 弘

3 構成員

相模原市中央区東淵野辺 4 丁目 2 4 番 1 5 号
 谷津建設株式会社 代表取締役 谷津 弘
 相模原市南区麻溝台 8 丁目 1 2 番 5 号
 株式会社カナコー 代表取締役 大久保 貴章

4 各構成員の概要

構 成 員	谷 津 建 設 株 式 会 社	株 式 会 社 カ ナ コ ー	
資 本 金	50,000 千円	47,000 千円	
職 員 数	50 人	53 人	
年 間 工 事 完 成 高	5,765,940 千円	2,179,878 千円	
建設業法による許可の 番号及び年月日	国土交通大臣 許可(特 - 26) 第 21152 号 平成 27 年 3 月 22 日	神奈川県知事 許可(特 - 26) 第 11324 号 平成 27 年 2 月 14 日	
営 業 年 数	65 年	44 年	
最近における	1 発注者	国立大学法人東京藝術大学	神奈川県
	工事名	東京藝術大学産学官連携 棟新営その他工事	追浜高校第 1 棟新築工事 (建築)
	受注金額	557,604 千円	572,700 千円
	施工期	平成 26 年 3 月 ~ 平成 27 年 3 月	平成 25 年 9 月 ~ 平成 27 年 8 月

主 な 受 注 工 事	2	発 注 者	神 奈 川 県	神奈川県内広域水道企業団
		工 事 名	湘南港港湾管理事務所新 築工事(建築)	伊勢原浄水場活性炭建屋 建築工事
		受注金額	598,530 千円	162,797 千円
		施 工 期	平成 25 年 1 月 ~ 平成 26 年 4 月	平成 25 年 9 月 ~ 平成 27 年 3 月

議案第 1 2 5 号関係資料(その 3)

入札参加業者の概要

	所在地及び名称	代表者	資本金	年間工事 完成高
1	相模原市中央区東淵野辺 4丁目24番15号 谷津建設・カナコー共同 企業体	谷津建設株式会 社 代表取締役 谷津 弘	千円 97,000	千円 7,945,818
2	相模原市中央区鹿沼台1 丁目14番7号 櫻内工務店・古木建設共 同企業体	株式会社櫻内工 務店 代表取締役 櫻内 康裕	140,000	3,599,794
3	相模原市南区麻溝台7丁 目13番19号 正建・久野建設共同企業 体	株式会社正建 代表取締役 義見 亮太	65,700	2,360,948
4	相模原市中央区田名塩田 4丁目16番4号 大野土建・金子建設共同 企業体	大野土建株式会 社 代表取締役 大野 攻	50,000	2,917,014
5	相模原市緑区西橋本5丁 目3番11号 相陽建設・芳賀建設工業 共同企業体	相陽建設株式会 社 代表取締役 古橋 裕一	127,000	2,938,998

議案第 1 2 5 号関係資料(その 4)

入札状況

	入札参加業者	入札状況		備考
		入札価格	順位	
1	谷津建設・カナコー共同企業体	円 632,500,000	1	落札
2	櫻内工務店・古木建設共同企業体	625,800,000		失格
3	正建・久野建設共同企業体	613,800,000		失格
4	大野土建・金子建設共同企業体	567,800,000		失格
5	相陽建設・芳賀建設工業共同企業体	528,880,000		失格

開札日時 平成28年7月22日 午前9時00分

予定価格 687,140,000円(消費税及び地方消費税相当額を除いた額)

最低制限価格 628,160,000円(消費税及び地方消費税相当額を除いた額)

入札価格に、消費税及び地方消費税相当額を加算した金額が落札価格(契約金額)となる。

訴えの提起について(住宅明渡し等請求)
次のとおり、訴えを提起する。

平成 2 8 年 8 月 2 5 日提出

相模原市長 加 山 俊 夫

1 相手方

甲 市内在住者

乙 市内在住者

2 管轄裁判所

横浜地方裁判所相模原支部

3 請求の趣旨

次のとおり、判決及び仮執行の宣言を求める。

(1) 相手方は、市営住宅を明け渡すこと。

(2) 相手方は、本市に対し、連帯して平成 2 4 年 8 月 1 日から市営住宅の明渡しの日までの損害金を支払うこと。

(3) 訴訟費用は、相手方の負担とすること。

4 事件の概要

(1) 本市は、甲の配偶者に対し、あじさい住宅富士見への入居の決定をし、甲の配偶者及び甲は、平成 9 年 4 月 1 日付けで当該住宅に入居した。

(2) 甲の配偶者は、平成 2 0 年 1 0 月 1 2 日に死亡した。

(3) 本市は、甲に対し、再三にわたり相模原市市営住宅条例(平成 9 年相模原市条例第 1 9 号。以下「条例」という。)第 1 5 条第 1 項に規定する入居の承継のための手続を行うよう指導したが、当該手続は行われず、また、平成 2 1 年 8 月に、甲の子である乙が遅くとも同年 5 月頃から当該住宅において甲と同居している事実を確認した。

(4) 本市は、乙が当該住宅に不正に入居していること、また、これにより甲の入居の承継についても相模原市市営住宅条例施行規則(平成 9 年相模原市規則第

50号)第19条第3項第1号に規定する条件を備えていないことから、甲及び乙に対し、条例第46条第1項第7号の規定により、平成23年10月27日付けで同年12月31日を期限とする当該住宅の明渡しを請求するとともに、この期限を経過しても当該住宅の明渡しに応じなかった場合は、損害金として条例第46条第4項の規定により、平成24年1月1日から近傍同種の住宅の家賃の額の2倍に相当する額の金銭を請求すると通知した。

(5)本市は、甲及び乙に対し、再三にわたり当該住宅の明渡し及び損害金の支払を求めたが、甲及び乙は平成24年1月1日から7月31日までの損害金の全部及び同年8月1日から平成26年1月31日までの損害金の一部を支払ったのみであり、当該住宅の明渡しに応じず、同年2月1日以降の損害金については支払をしていない(平成28年7月末日時点での未納額は、4,168,400円となっている。)。

(6)よって、本市は、甲及び乙に対し、当該住宅の明渡し及び平成24年8月1日から当該住宅の明渡しの日までの損害金の支払を求める訴えを提起する。

5 訴訟遂行の方針

(1)判決の結果、必要がある場合は、上訴する。

(2)甲及び乙が市営住宅を明け渡し、並びに甲及び乙が本件請求に関する一切の債務を解消する旨の申入れをし、かつ、それらの履行が見込まれる場合は、和解する。

提案の理由

市営住宅の占有者に対し、当該住宅の明渡し及び損害金の支払を求める訴えを提起するに当たり、地方自治法(昭和22年法律第67号)第96条第1項第12号の規定により議会の議決を経る必要による。

損害賠償額の決定について

本市の義務に属する損害賠償の額を次のように定める。

平成 2 8 年 8 月 2 5 日提出

相模原市長 加 山 俊 夫

1 損害賠償額

3 , 0 0 0 , 7 2 8 円

2 被害者

市内在住者

3 事故の概要

平成 2 7 年 1 1 月 2 日午前 1 0 時 3 0 分頃、相模原市緑区根小屋の市道長竹奈良南金原の公共下水道汚水マンホールポンプに、近隣事業所の排水設備の破損により大量の雨水が流れ込み、同マンホールポンプの排水処理能力を超えて満水状態となったことから、雨水が混入した汚水が公共下水道污水管を逆流し、公共汚水ます及び被害者宅地内排水設備を経由し、被害者宅内の排水口からあふれ出し、床面、壁面その他家財を汚損させたものである。

(本市の責任割合 1 0 0 %)

提案の理由

公共下水道施設等の管理^{かし}瑕疵により損害を受けた者に対する損害賠償の額を決定するに当たり、地方自治法(昭和 2 2 年法律第 6 7 号)第 9 6 条第 1 項第 1 3 号の規定により議会の議決を経る必要による。

議案第127号関係資料

1 事故発生場所

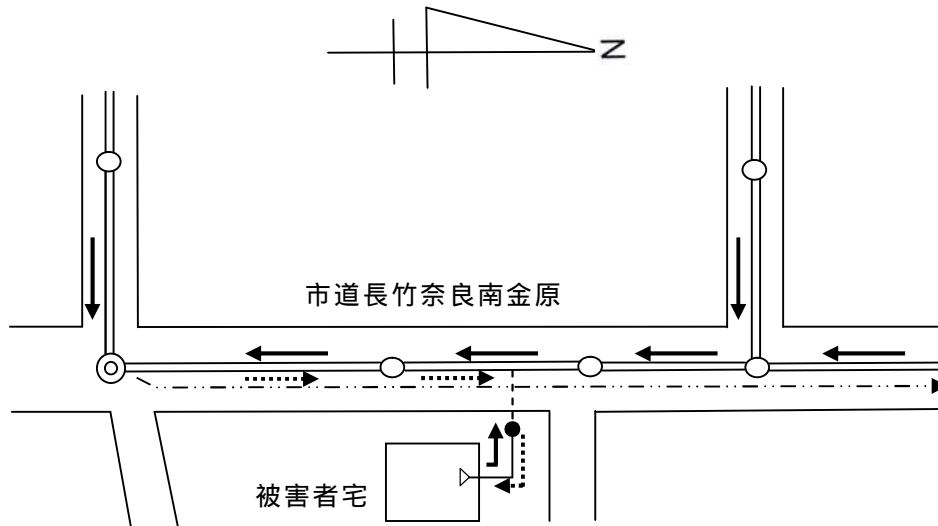

凡 例

- 通常の汚水の流れ
-→ 汚水の逆流
- ==== 公共下水道汚水管
- - - -> マンホールポンプ圧送管
- - - -● 公共汚水ます及び取付管
- 排水設備
- ◎ 汚水マンホールポンプ
- 汚水マンホール
- ▷ 宅内の排水口

2 相手方の被害

台所、浴室、洗面所、便所等の床面、壁面その他家財の汚損

3 損害賠償額

3,000,728円

当該事故による損害は、近隣事業所及び本市の施設管理^{かし}瑕疵に起因して生じたものであり、本市が被害者に対し、損害賠償額の全額を支払い、その後、近隣事業所に対し、その負担すべき額について求償するものとする。

市道の廃止について
次のとおり、市道の路線を廃止する。

平成 2 8 年 8 月 2 5 日提出

相模原市長 加 山 俊 夫

路線名	起 点	終 点	幅 員 (メートル)	延 長 (メートル)	備考
上鶴間 610 号	南区上鶴間 1 丁目 3661 番 3 地先	南区上鶴間 1 丁目 3661 番 3 地先	2 . 7	2 0	別図
上鶴間 611 号	南区上鶴間 1 丁目 1497 番 1 地先	南区上鶴間 1 丁目 1497 番 1 地先	3 . 6	6 4	

提案の理由

売払いに伴い市道の路線を廃止いたしたく、道路法(昭和 2 7 年法律第 1 8 0 号)第 1 0 条第 3 項の規定により提案するものである。

別 図

1 案内図



2 道路の概要

路線名	上鶴間610号	上鶴間611号
廃止の理由	売払いに伴う廃止	
路線の所在	南区上鶴間1丁目3661番 3地先	南区上鶴間1丁目1497番 1地先

3 路線図

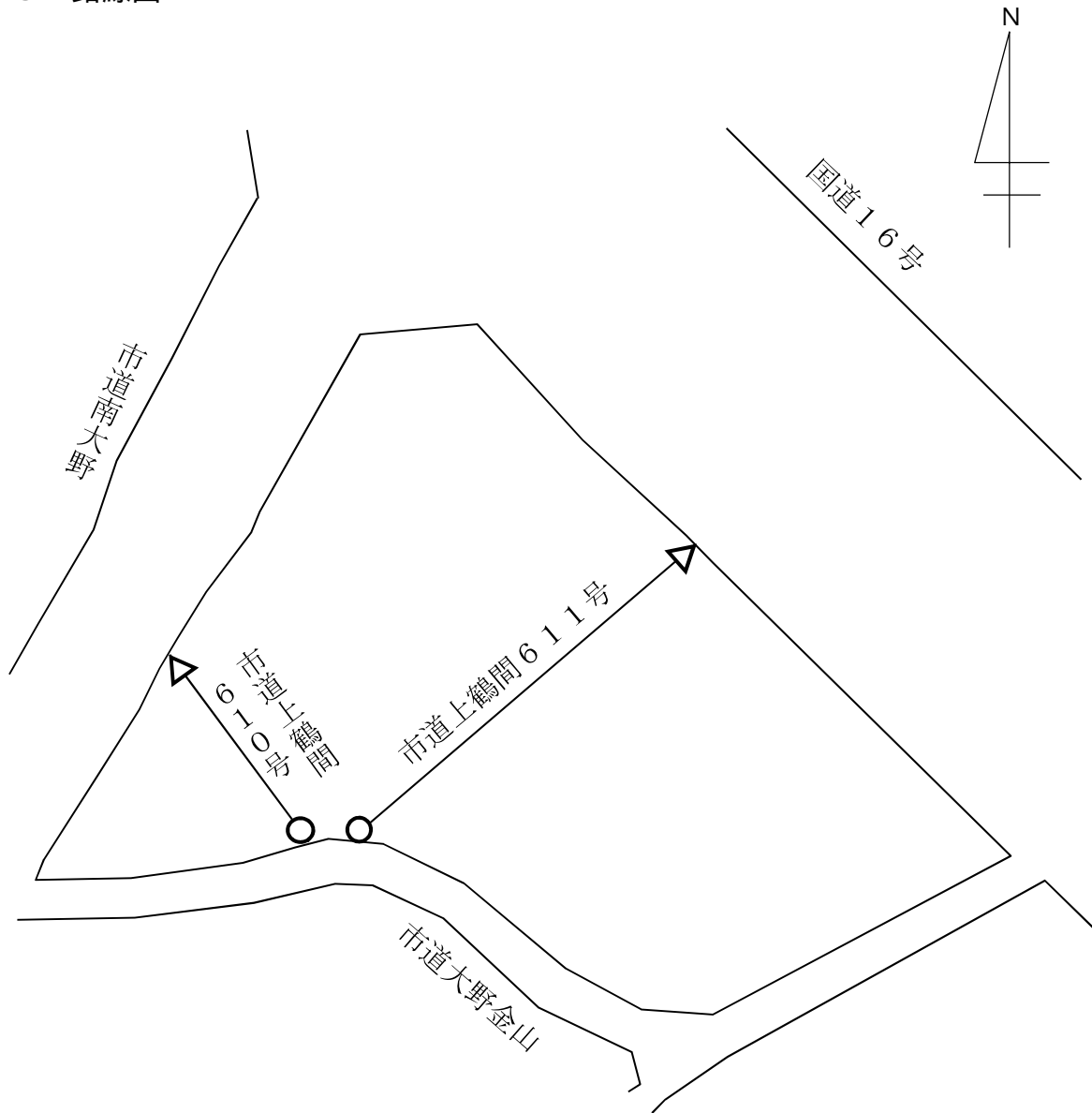

凡 例

○ → 廃止路線

市道上鶴間610号

幅員 2.7m

延長 20m

市道上鶴間611号

幅員 3.6m

延長 64m

市道の認定について
次のとおり、市道の路線を認定する。

平成28年8月25日提出

相模原市長 加山俊夫

路線名	起 点	終 点	幅 員 (メートル)	延 長 (メートル)	備考
新磯野 98号	南区新磯野 15番1地先	南区相模台7丁目 2451番6地先	1.8 ~ 6.0	1,052	別図1
新磯野 99号	南区新磯野 43番地先	南区相模台7丁目 2453番4地先	4.0 ~ 12.2	1,056	
下九沢 478号	緑区下九沢 1890番4地先	緑区下九沢 1889番13地先	4.0 ~ 5.0	104	別図2
東橋本 109号	緑区東橋本3丁目 1149番3地先	緑区東橋本3丁目 1149番8地先	4.0 ~ 5.0	50	別図3
向原 18号	緑区向原1丁目 1741番10地先	緑区向原1丁目 1741番16地先	4.0 ~ 4.5	37	別図4
淵野辺本町 38号	中央区淵野辺本町2丁目 394番11地先	中央区淵野辺本町2丁目 394番3地先	4.5 ~ 5.0	57	別図5
星が丘 35号	中央区星が丘3丁目 5143番29地先	中央区星が丘3丁目 5143番35地先	4.5	44	別図6
宮下本町 57号	中央区宮下本町2丁目 2400番14地先	中央区宮下本町2丁目 2400番8地先	4.5	57	別図7
陽光台 77号	中央区陽光台4丁目 5758番172地先	中央区陽光台4丁目 5758番176地先	4.5	51	別図8
新磯野 100号	南区新磯野3丁目 967番5地先	南区新磯野3丁目 967番11地先	4.5 ~ 5.0	48	別図9
鶉野森 182号	南区鶉野森1丁目 360番10地先	南区鶉野森1丁目 360番17地先	5.0	46	別図10

大野台 242号	南区大野台7丁目 2555番18地先	南区大野台7丁目 2555番22地先	4.5 ~ 5.0	50	別図11
上鶴間本町 34号	南区上鶴間本町7丁目 1816番3地先	南区上鶴間本町7丁目 1816番9地先	4.0 ~ 4.5	75	別図12
北里 11号	南区北里2丁目 555番4地先	南区北里2丁目 554番23地先	6.0	107	別図13
古淵 84号	南区古淵1丁目 2208番261地先	南区古淵1丁目 2208番266地先	4.5 ~ 5.0	46	別図14
古淵 85号	南区古淵1丁目 1522番20地先	南区古淵1丁目 1522番25地先	4.5 ~ 5.0	51	別図15
新戸 143号	南区新戸 5229番1地先	南区新戸 5227番6地先	4.0 ~ 4.5	78	別図16
新戸 144号	南区新戸 2014番1地先	南区新戸 2014番5地先	4.5 ~ 5.0	43	別図17

提案の理由

麻溝台・新磯野第一整備地区土地区画整理事業及び開発行為に伴い市道の路線を認定いたしたく、道路法(昭和27年法律第180号)第8条第2項の規定により提案するものである。

別 図 1

1 案内図

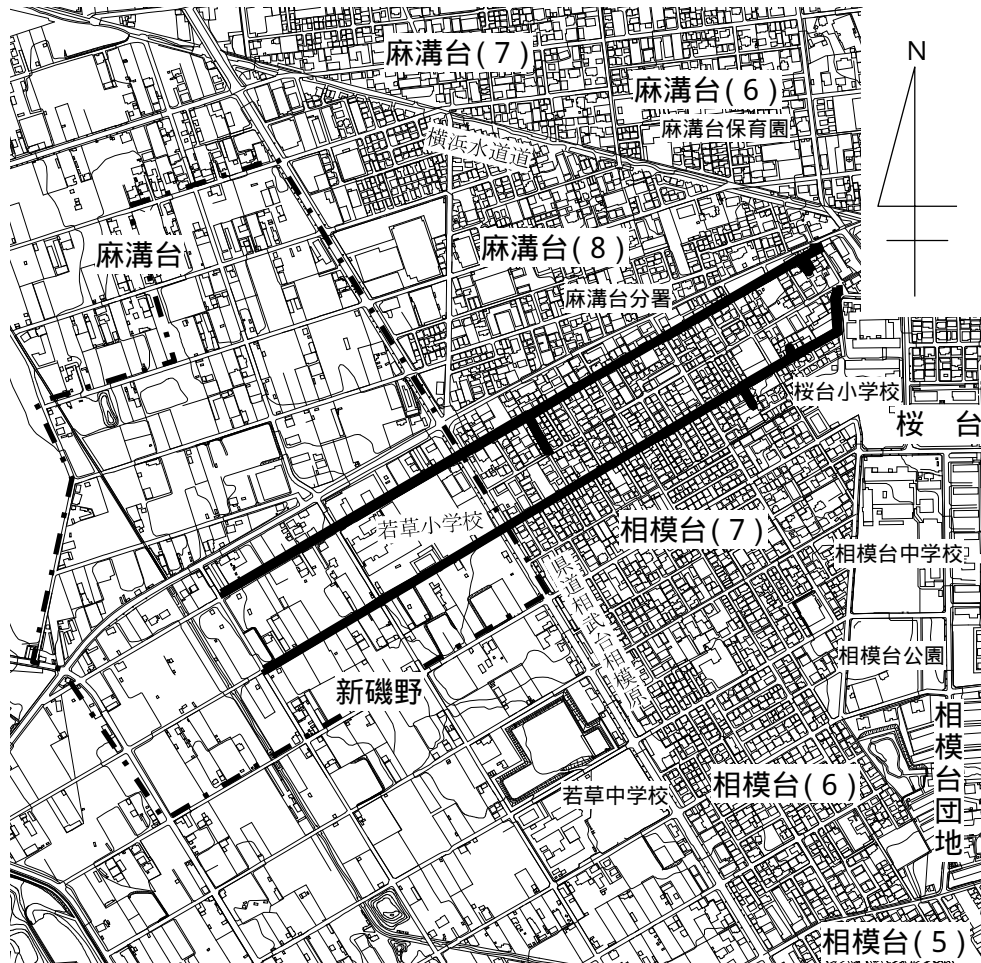

凡例  麻溝台・新磯野第一整備地区土地区画整理事業区域

2 道路の概要

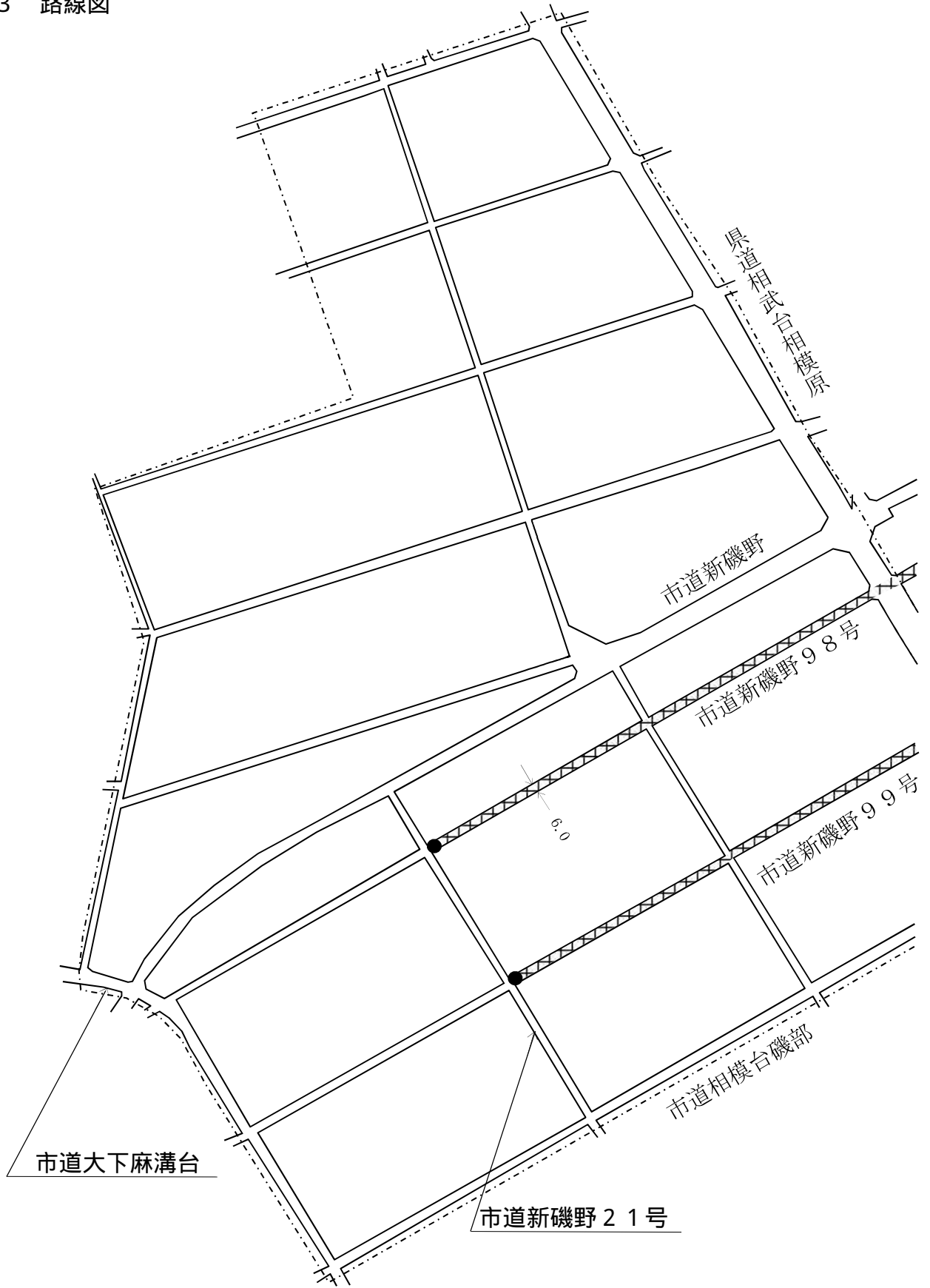

路線名	新磯野98号、新磯野99号
認定の理由	土地区画整理事業に伴う路線整理
土地区画整理事業の所在	南区麻溝台2816番2 外835筆
土地区画整理事業区域の面積	38.09ha
予定建築物の用途等	専用住宅等
区域区分等	市街化区域 (第2種住居地域・ 第1種中高層住居専用地域・ 第2種中高層住居専用地域・ 準工業地域)
路面の状況	舗装、側溝あり
備考	

3 路線図

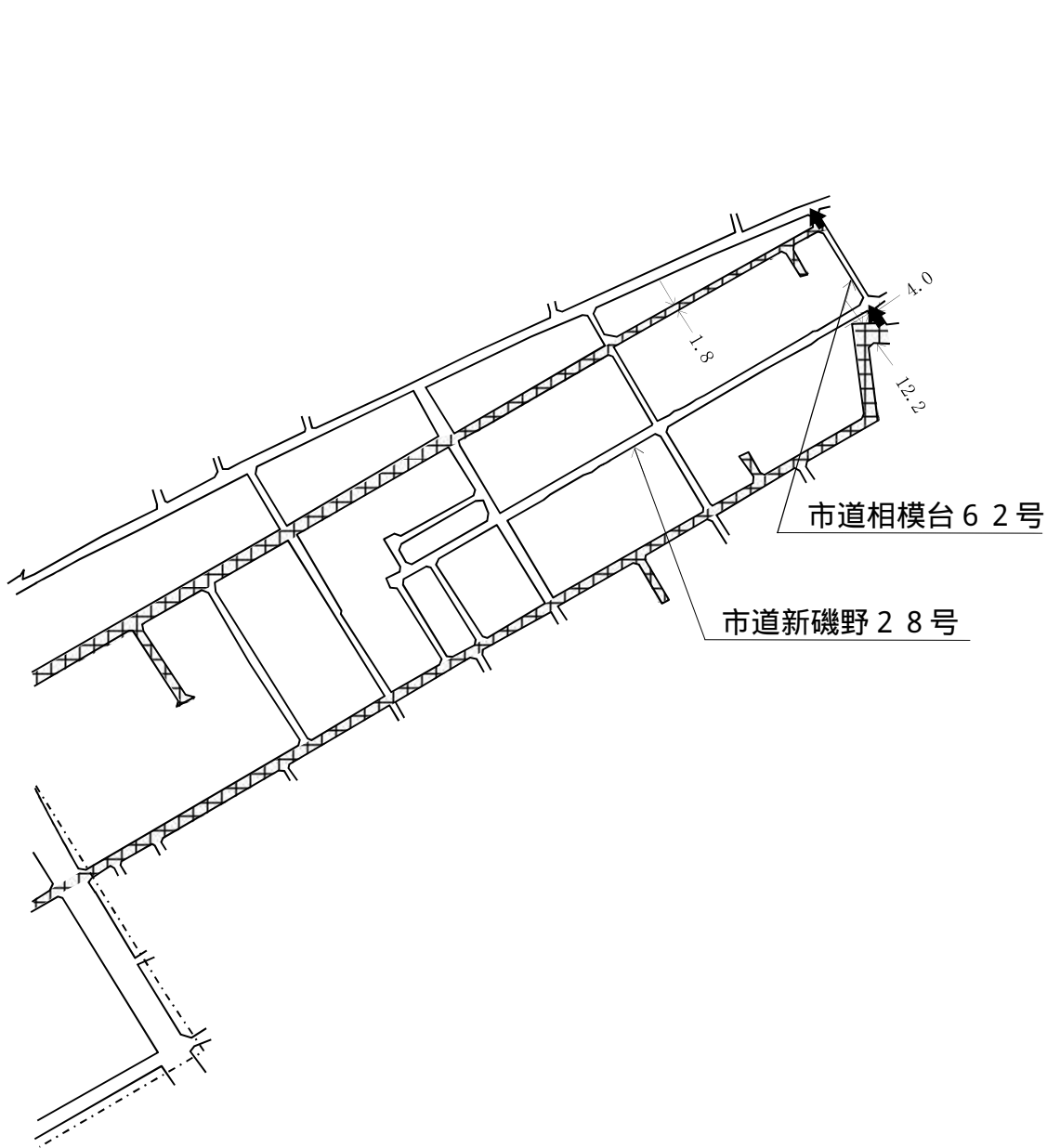



凡 例

-  麻溝台・新磯野第一整備地区土地区画整理事業区域
-  認定路線

市道新磯野98号

市道新磯野99号

幅員 1.8 ~ 6.0m

幅員 4.0 ~ 12.2m

延長 1,052m

延長 1,056m

別 図 2

1 案内図

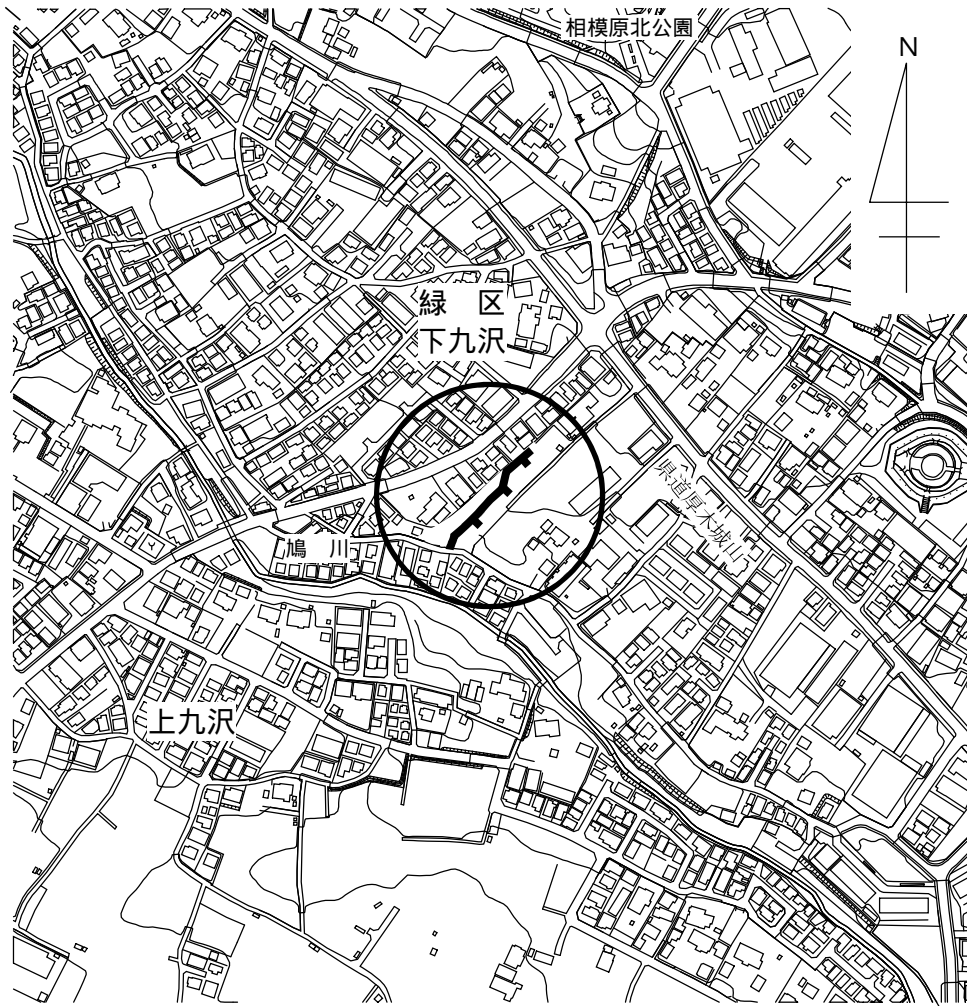

2 道路の概要

路線名	下九沢478号
認定の理由	開発行為による帰属
開発行為の所在	緑区下九沢1889番1 外22筆
開発行為の面積	1,992.77㎡
予定建築物の用途等	専用住宅12宅地
区域区分等	市街化区域 (第1種中高層住居専用地域)
路面の状況	舗装、側溝あり
備考	車返しあり

3 路線図

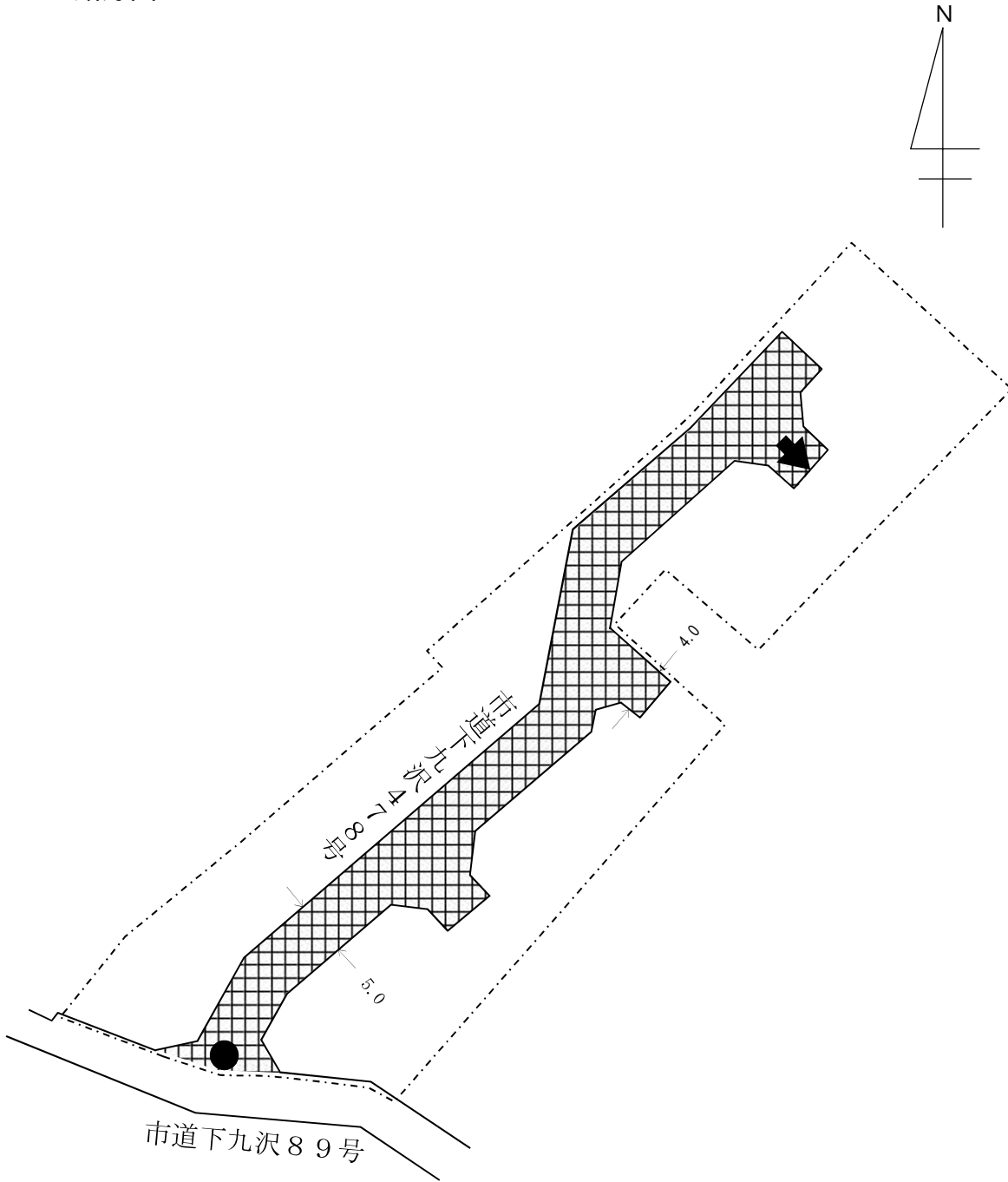

凡例

- 開発区域
- 認定路線
- 幅員 4.0~5.0m
- 延長 104m

別 図 3

1 案内図

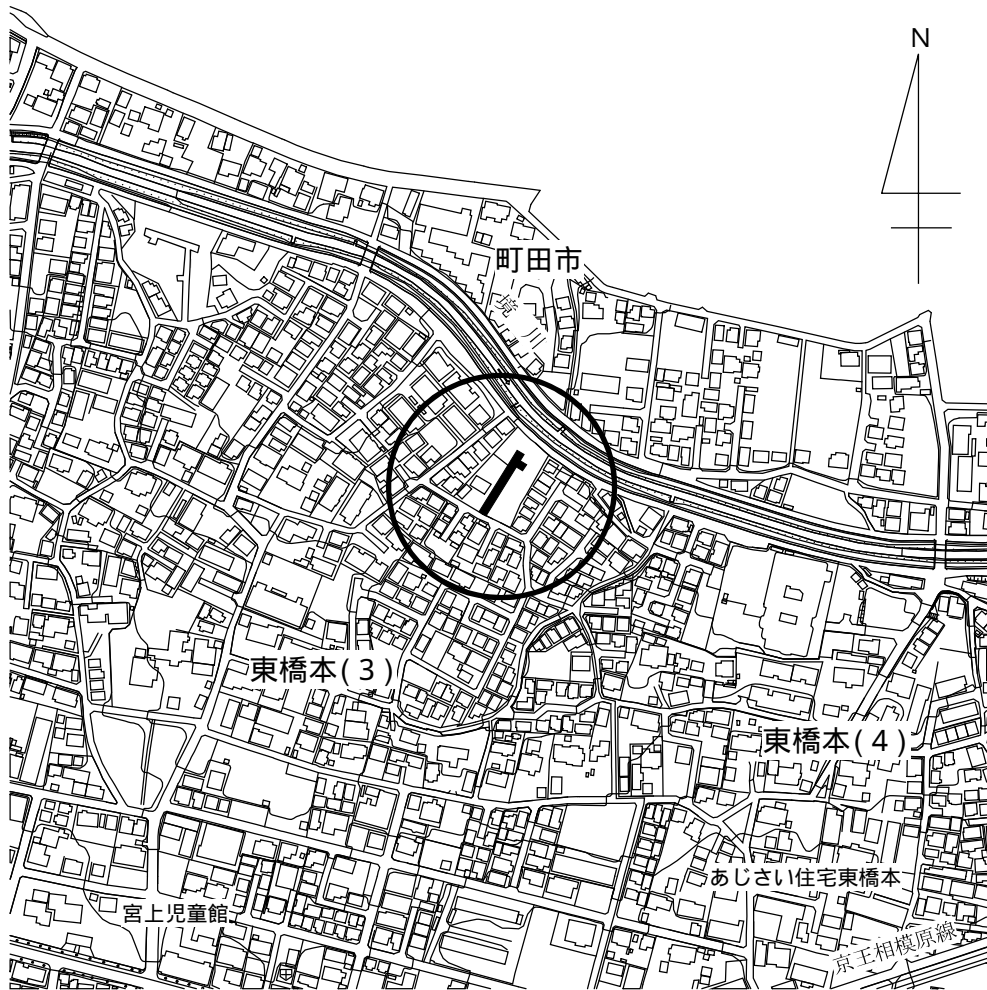



2 道路の概要

路線名	東橋本109号
認定の理由	開発行為による帰属
開発行為の所在	緑区東橋本3丁目1149番1 外12筆
開発行為の面積	1,206.43m ²
予定建築物の用途等	専用住宅7宅地
区域区分等	市街化区域 (第1種低層住居専用地域)
路面の状況	舗装、側溝あり
備考	車返しあり

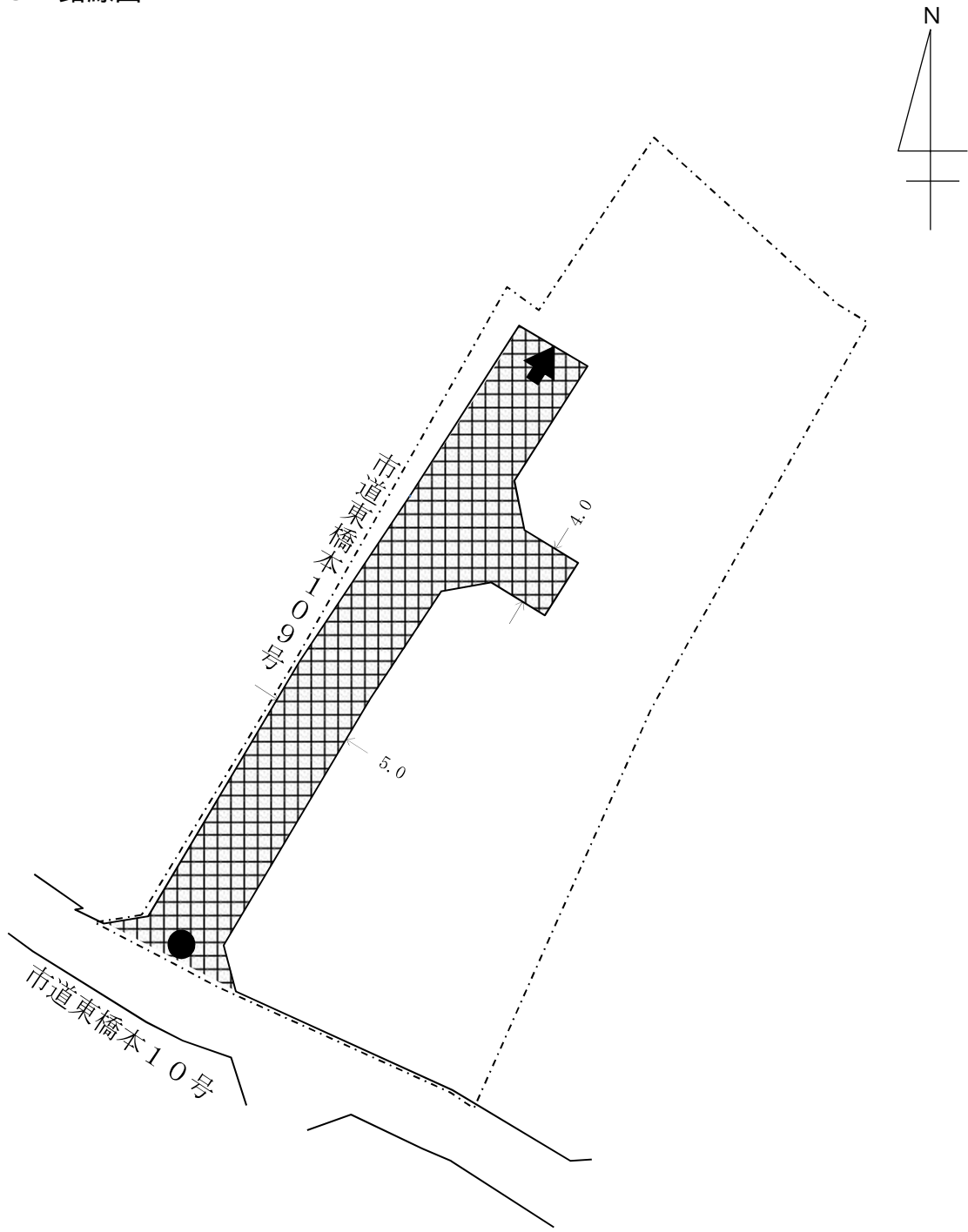
3 路線図



凡例

-  開発区域
-  認定路線
- 幅員 4.0~5.0m
- 延長 50m

別 図 4

1 案内図





2 道路の概要

路線名	向原18号
認定の理由	開発行為による帰属
開発行為の所在	緑区向原1丁目1741番3 外8筆
開発行為の面積	911.74m ²
予定建築物の用途等	専用住宅6宅地
区域区分等	市街化区域 (第1種中高層住居専用地域)
路面の状況	舗装、側溝あり
備考	片隅切、車返しあり

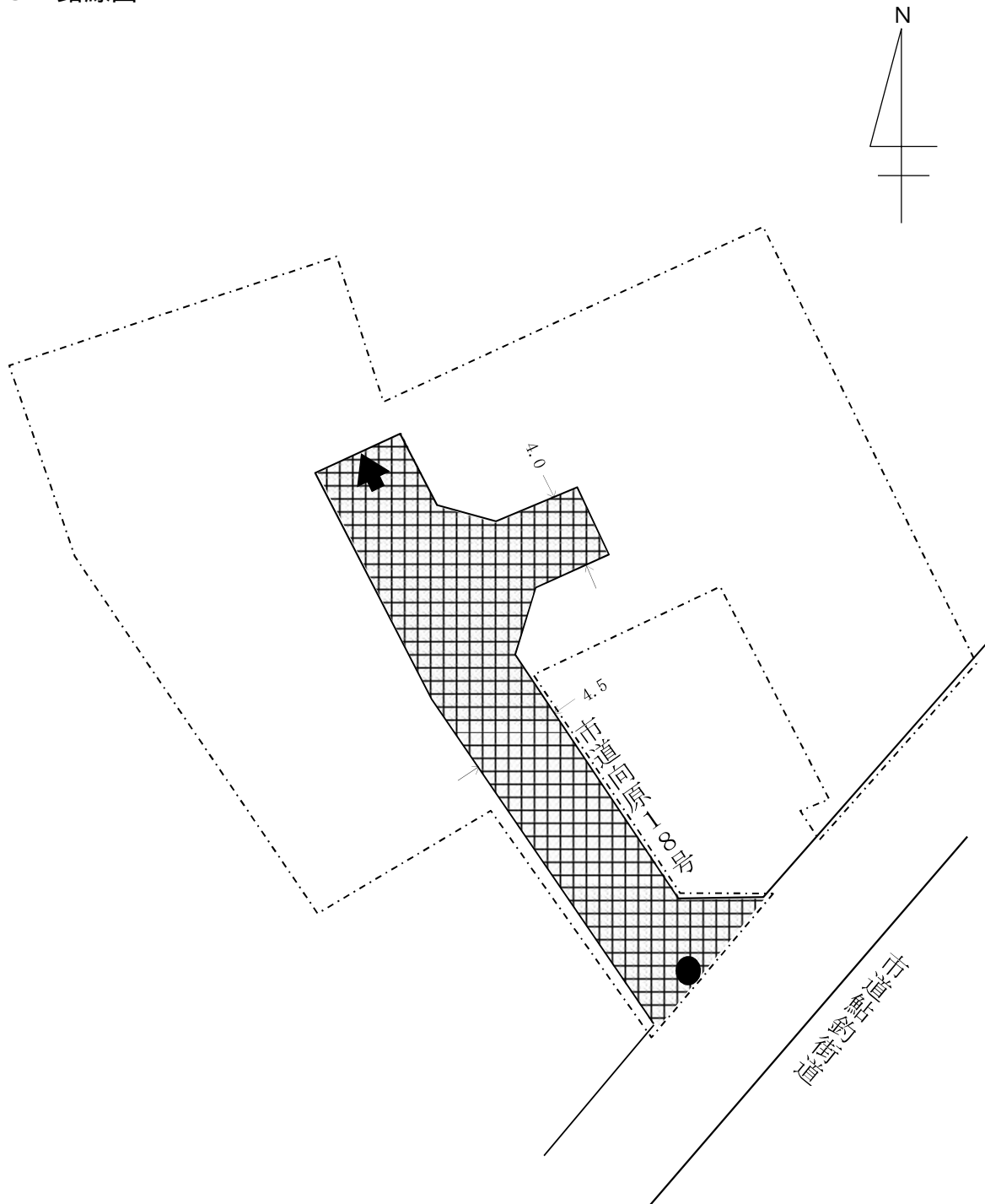
3 路線図



凡例

-  開発区域
-  認定路線
- 幅員 4.0 ~ 4.5m
- 延長 37m

別 図 5

1 案内図





2 道路の概要

路線名	淵野辺本町38号
認定の理由	開発行為による帰属
開発行為の所在	中央区淵野辺本町2丁目394番1 外13筆
開発行為の面積	1,535.42m ²
予定建築物の用途等	専用住宅9宅地
区域区分等	市街化区域 (第1種低層住居専用地域)
路面の状況	舗装、側溝あり
備考	車返しあり

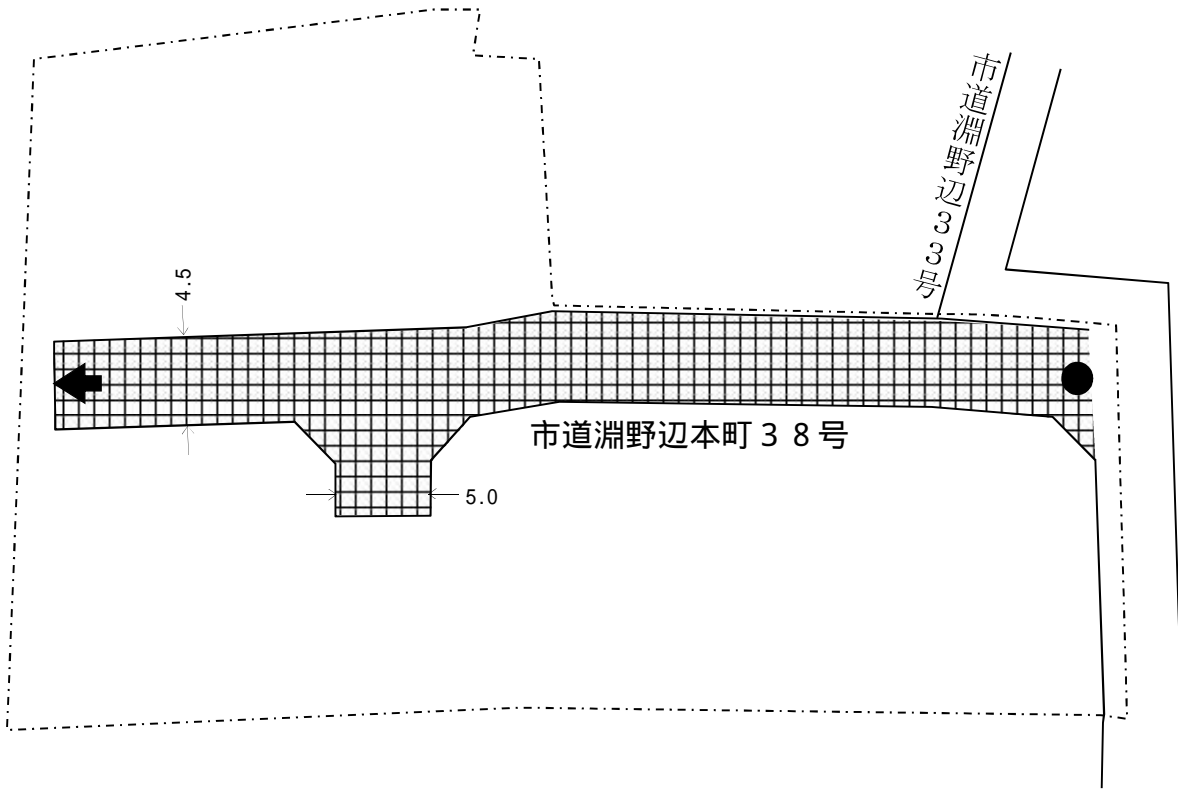
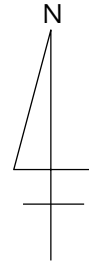
3 路線図



凡例

-  開発区域
-  認定路線
- 幅員 4.5~5.0m
- 延長 57m

別 図 6

1 案内図



2 道路の概要

路線名	星が丘35号
認定の理由	開発行為による帰属
開発行為の所在	中央区星が丘3丁目5143番4 外16筆
開発行為の面積	1,213.99m ²
予定建築物の用途等	専用住宅9宅地
区域区分等	市街化区域 (第1種中高層住居専用地域)
路面の状況	舗装、側溝あり
備考	片隅切

3 路線図

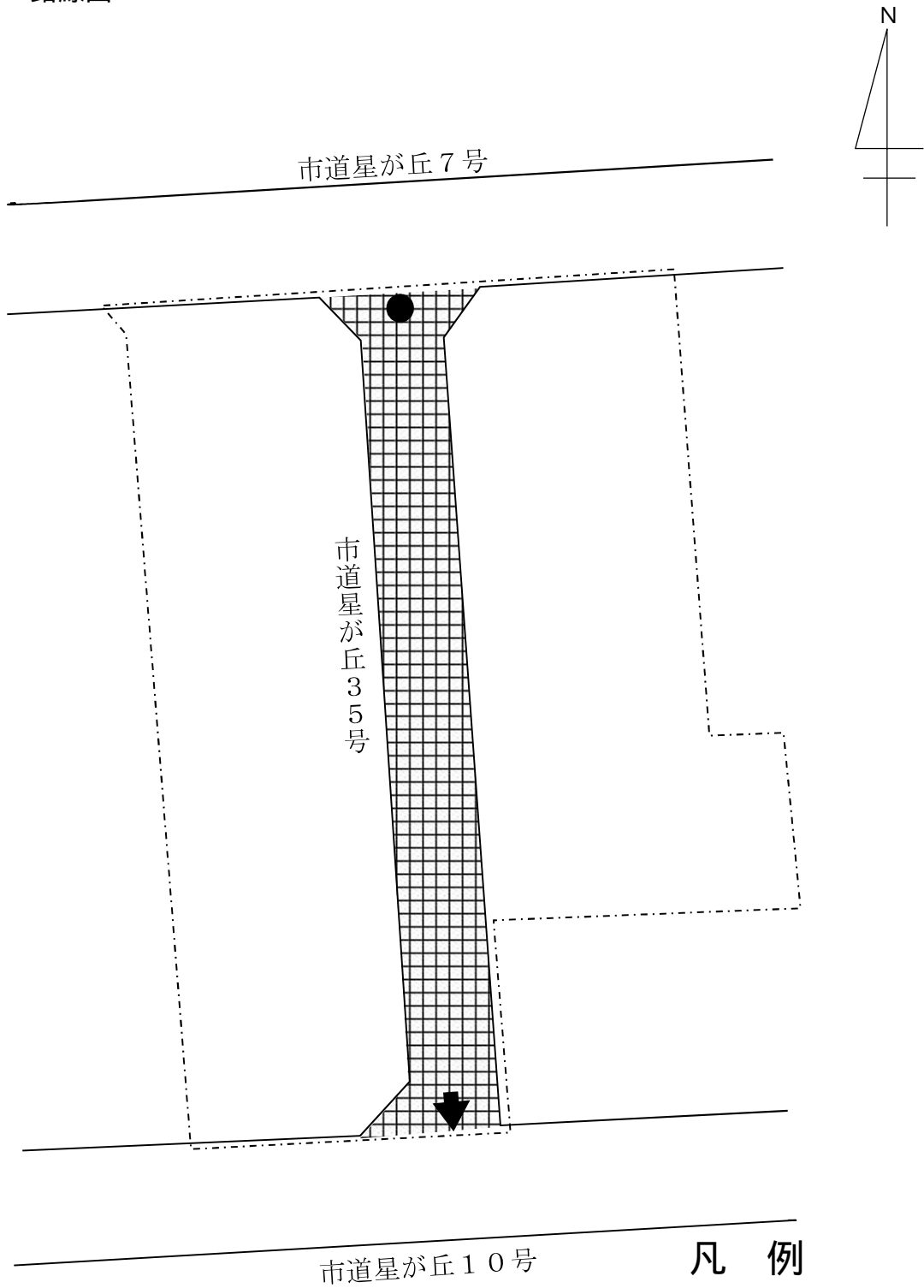

- 開発区域
- 認定路線
- 幅員 4.5m
- 延長 44m

別 図 7

1 案内図

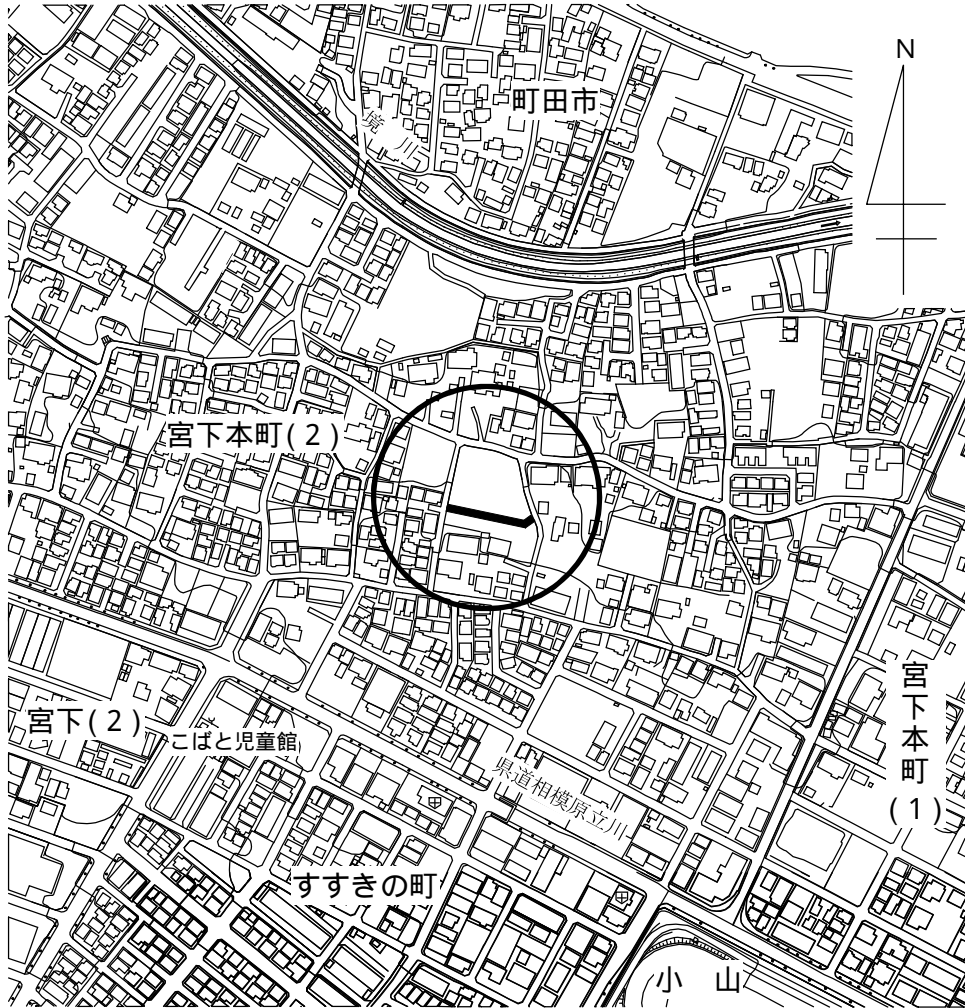



2 道路の概要

路線名	宮下本町57号
認定の理由	開発行為による帰属
開発行為の所在	中央区宮下本町2丁目2400番1 外23筆
開発行為の面積	2,843.18㎡
予定建築物の用途等	専用住宅21宅地
区域区分等	市街化区域 (第1種低層住居専用地域)
路面の状況	舗装、側溝あり
備考	

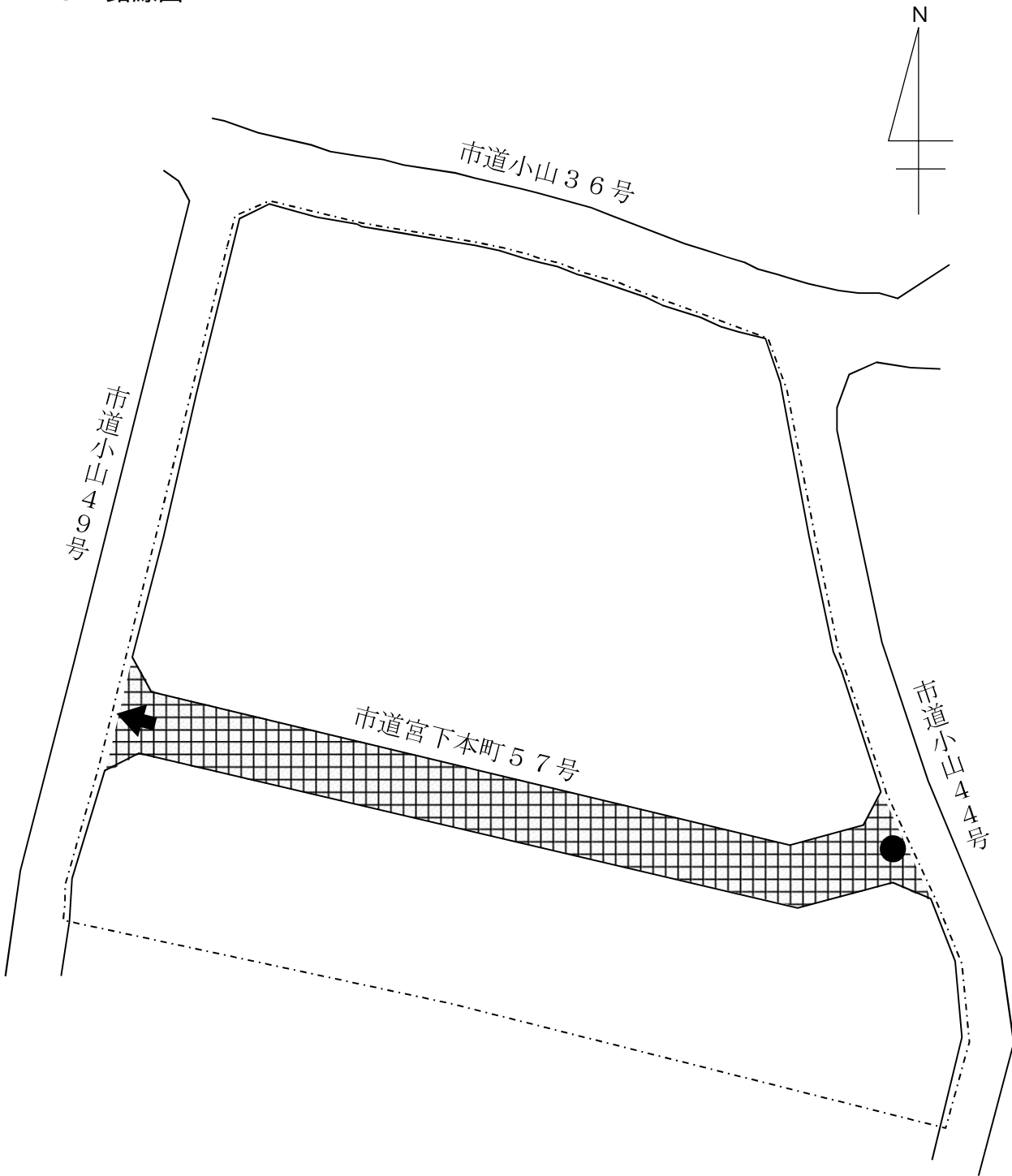
3 路線図



凡例

-  開発区域
-  認定路線
- 幅員 4.5m
- 延長 57m

別 図 8

1 案内図





2 道路の概要

路線名	陽光台77号
認定の理由	開発行為による帰属
開発行為の所在	中央区陽光台4丁目5758番176の一部 外9筆
開発行為の面積	697.71m ²
予定建築物の用途等	専用住宅4宅地
区域区分等	市街化区域 (第1種低層住居専用地域)
路面の状況	舗装、側溝あり
備考	車返しあり

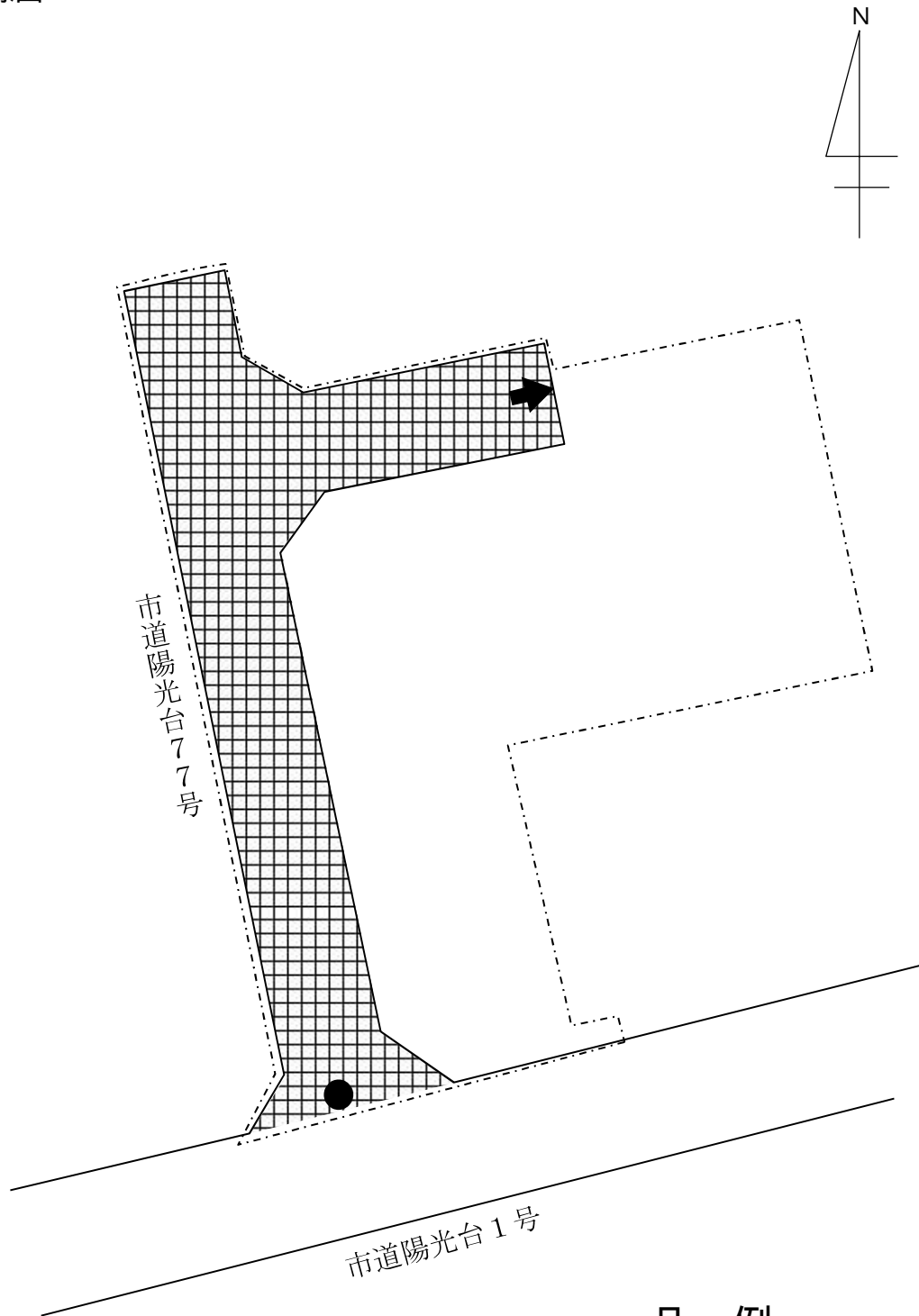
3 路線図



凡 例

-  開発区域
-  認定路線
- 幅員 4.5m
- 延長 51m

別 図 9

1 案内図





2 道路の概要

路線名	新磯野100号
認定の理由	開発行為による帰属
開発行為の所在	南区新磯野3丁目967番1 外10筆
開発行為の面積	992.80m ²
予定建築物の用途等	専用住宅7宅地
区域区分等	市街化区域 (第1種中高層住居専用地域)
路面の状況	舗装、側溝あり
備考	片隅切、車返しあり

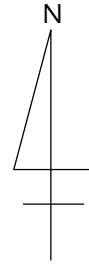
3 路線図



凡例

-  開発区域
-  認定路線
- 幅員 4.5 ~ 5.0m
- 延長 48m

別 図 1 0

1 案内図

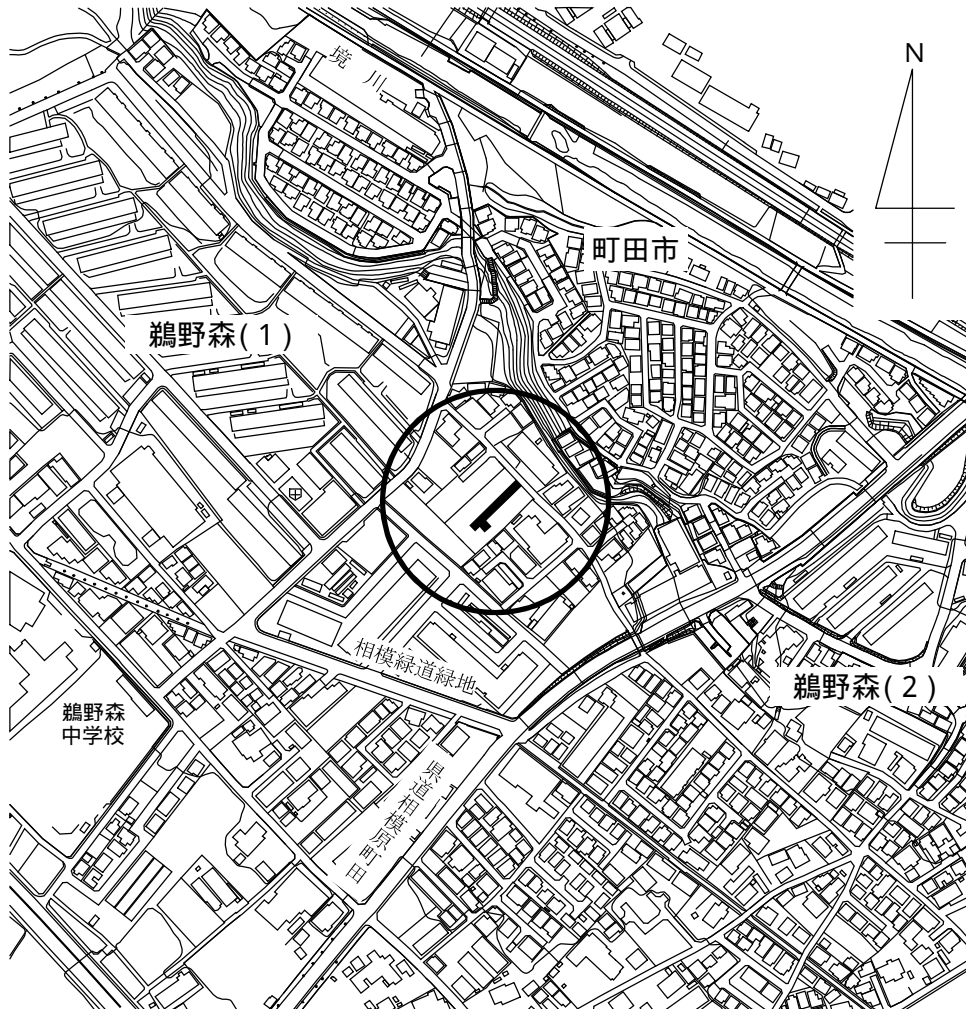



2 道路の概要

路線名	鵜野森182号
認定の理由	開発行為による帰属
開発行為の所在	南区鵜野森1丁目360番2 外14筆
開発行為の面積	1,616.58m ²
予定建築物の用途等	専用住宅12宅地
区域区分等	市街化区域 (第1種中高層住居専用地域)
路面の状況	舗装、側溝あり
備考	車返しあり

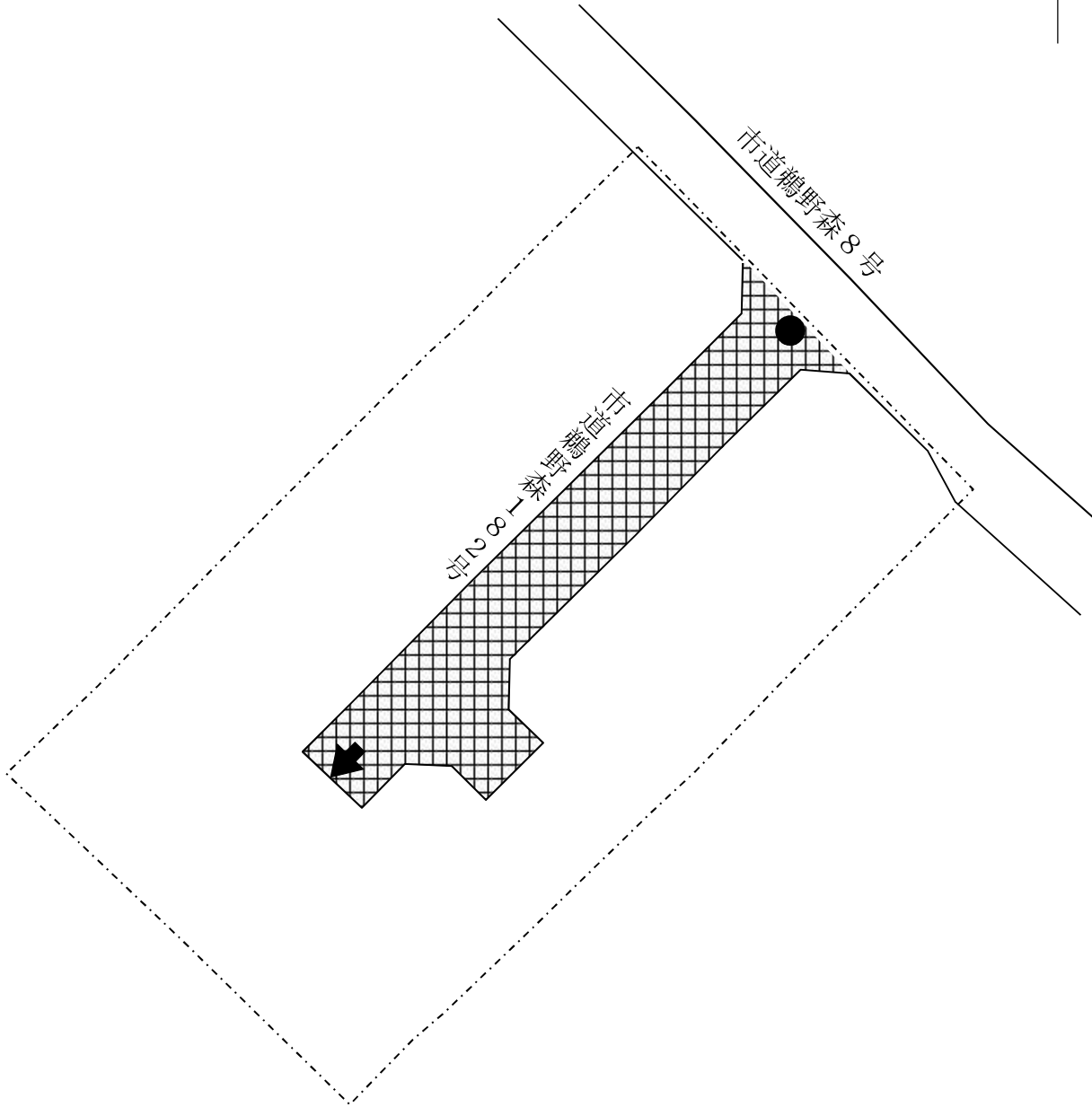
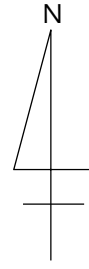
3 路線図



凡例

-  開発区域
-  認定路線
- 幅員 5.0m
- 延長 46m

別 図 1 1

1 案内図

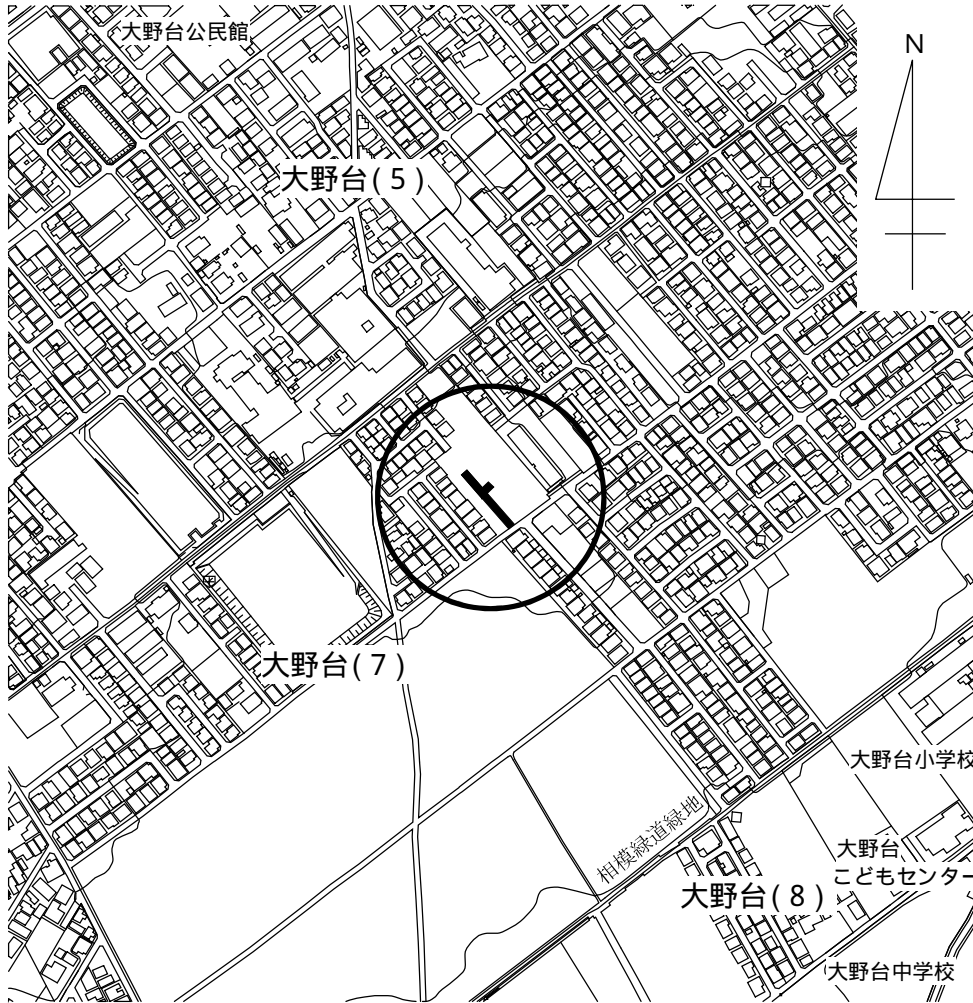



2 道路の概要

路線名	大野台242号
認定の理由	開発行為による帰属
開発行為の所在	南区大野台7丁目2555番16 外6筆
開発行為の面積	740.95m ²
予定建築物の用途等	専用住宅5宅地
区域区分等	市街化区域 (第1種低層住居専用地域)
路面の状況	舗装、側溝あり
備考	車返しあり

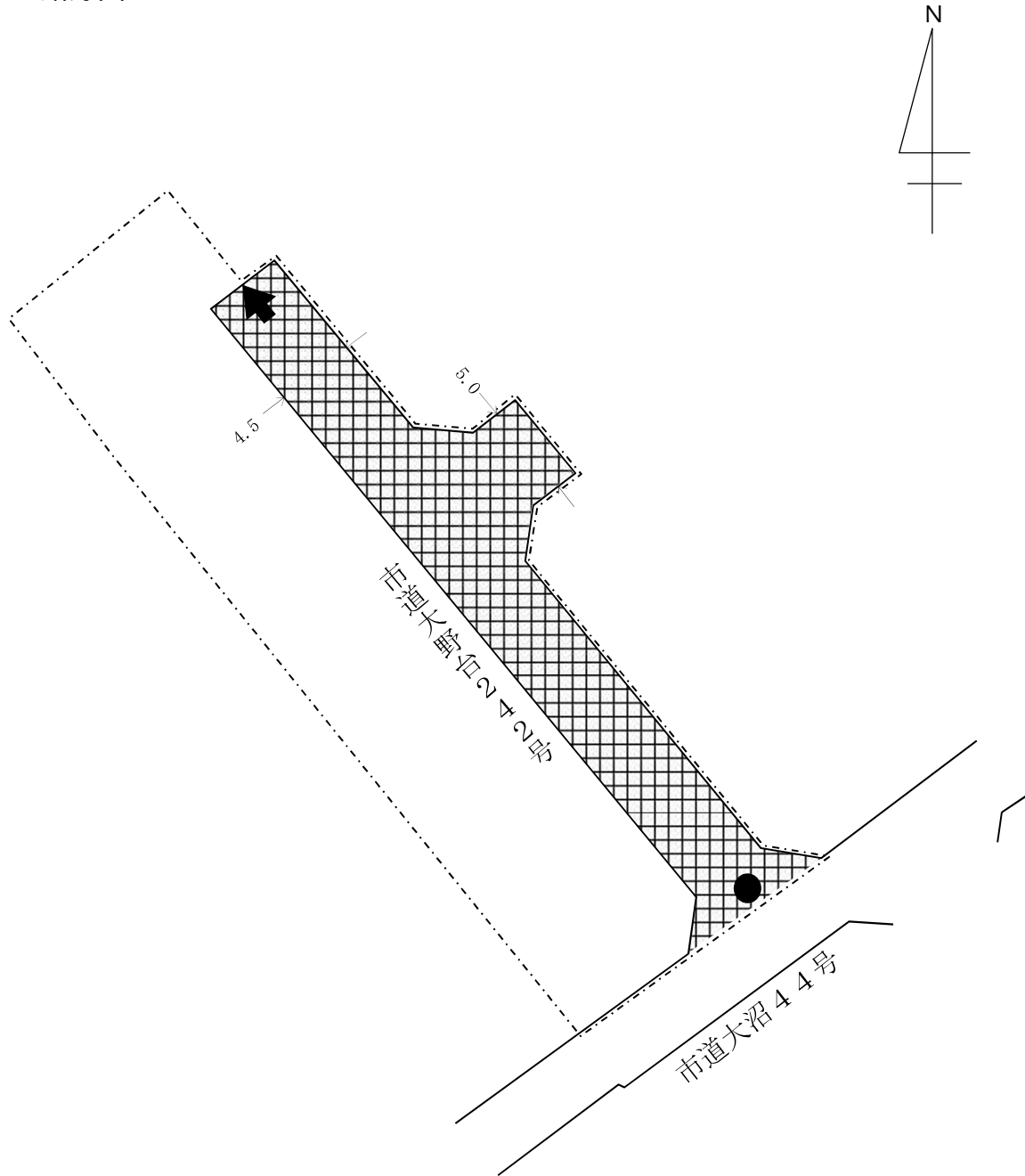
3 路線図



凡例

-  開発区域
-  認定路線
- 幅員 4.5 ~ 5.0m
- 延長 50m

別 図 1 2

1 案内図





2 道路の概要

路線名	上鶴間本町34号
認定の理由	開発行為による帰属
開発行為の所在	南区上鶴間本町7丁目1816番4 外7筆
開発行為の面積	957.09m ²
予定建築物の用途等	専用住宅6宅地
区域区分等	市街化区域 (第1種中高層住居専用地域)
路面の状況	舗装、側溝あり
備考	車返しあり

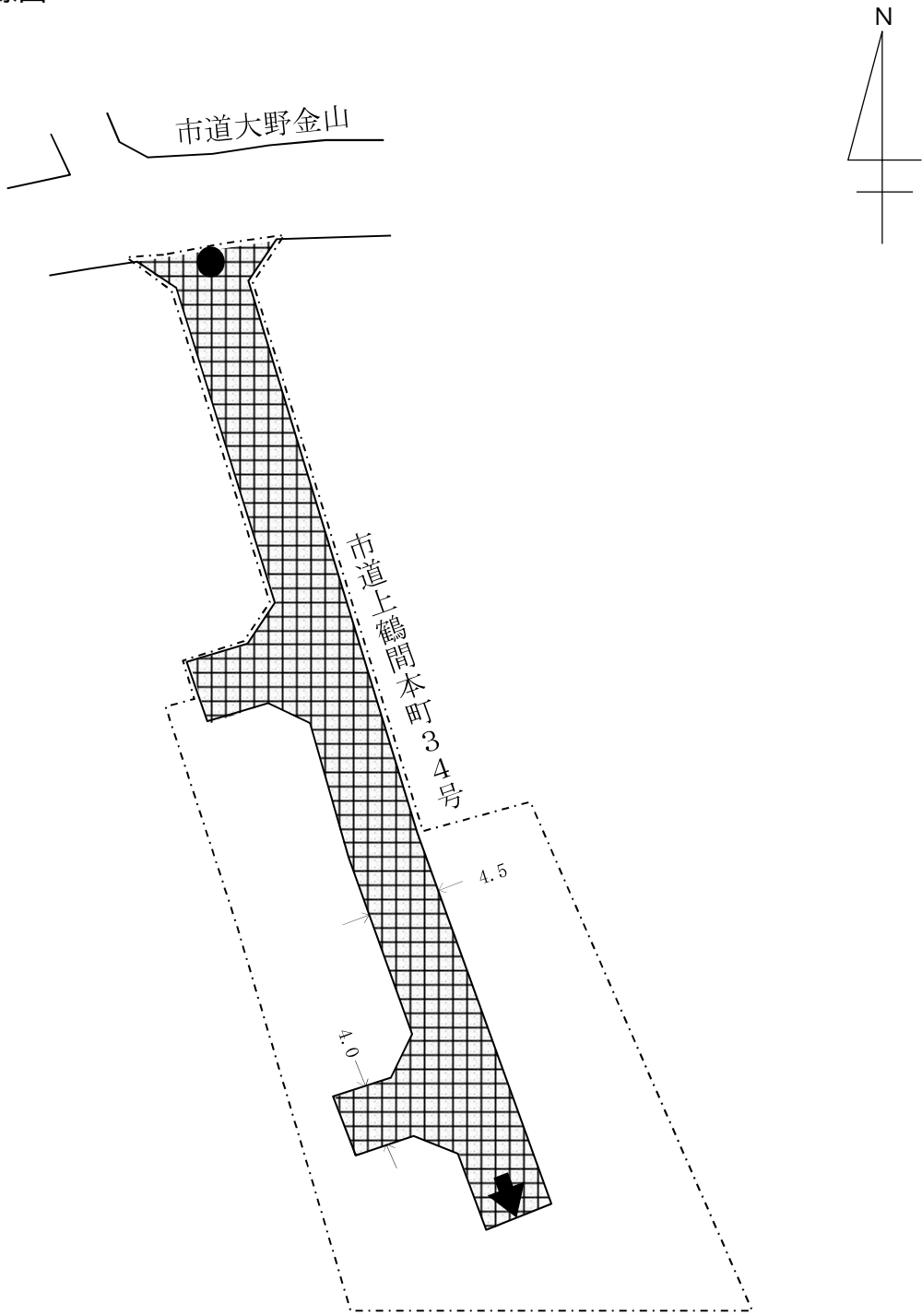
3 路線図



凡例

-  開発区域
-  認定路線
- 幅員 4.0 ~ 4.5m
- 延長 75m

別 図 1 3

1 案内図





2 道路の概要

路線名	北里11号
認定の理由	開発行為による帰属
開発行為の所在	南区北里2丁目554番1 外21筆
開発行為の面積	3330.07m ²
予定建築物の用途等	専用住宅15宅地
区域区分等	市街化調整区域(都市計画法(昭和 43年法律第100号)第34条第11号の 規定による開発許可の基準に適合)
路面の状況	舗装、側溝あり
備考	片隅切

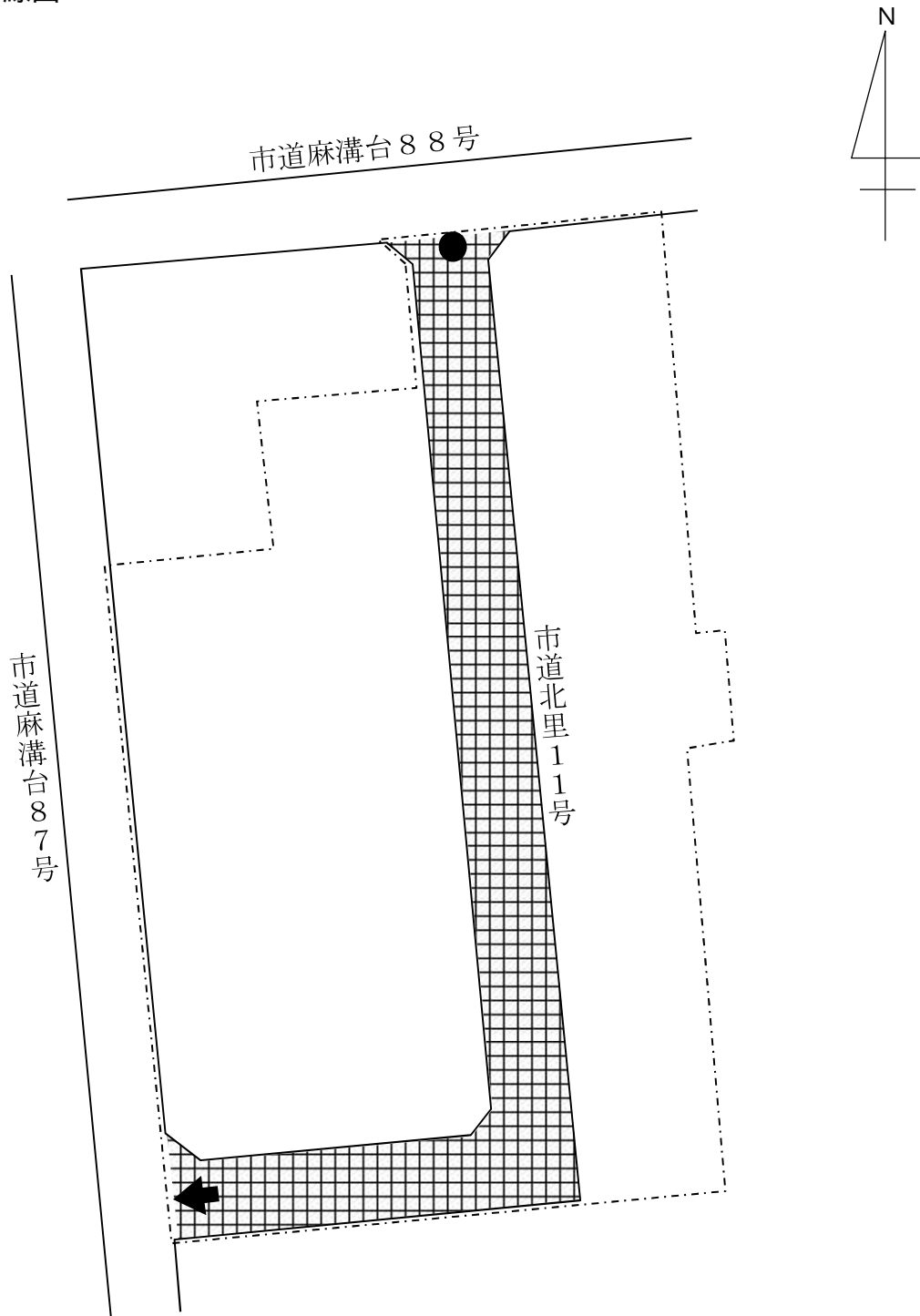
3 路線図



凡例

-  開発区域
-  認定路線
- 幅員 6.0m
- 延長 107m

別 図 1 4

1 案内図

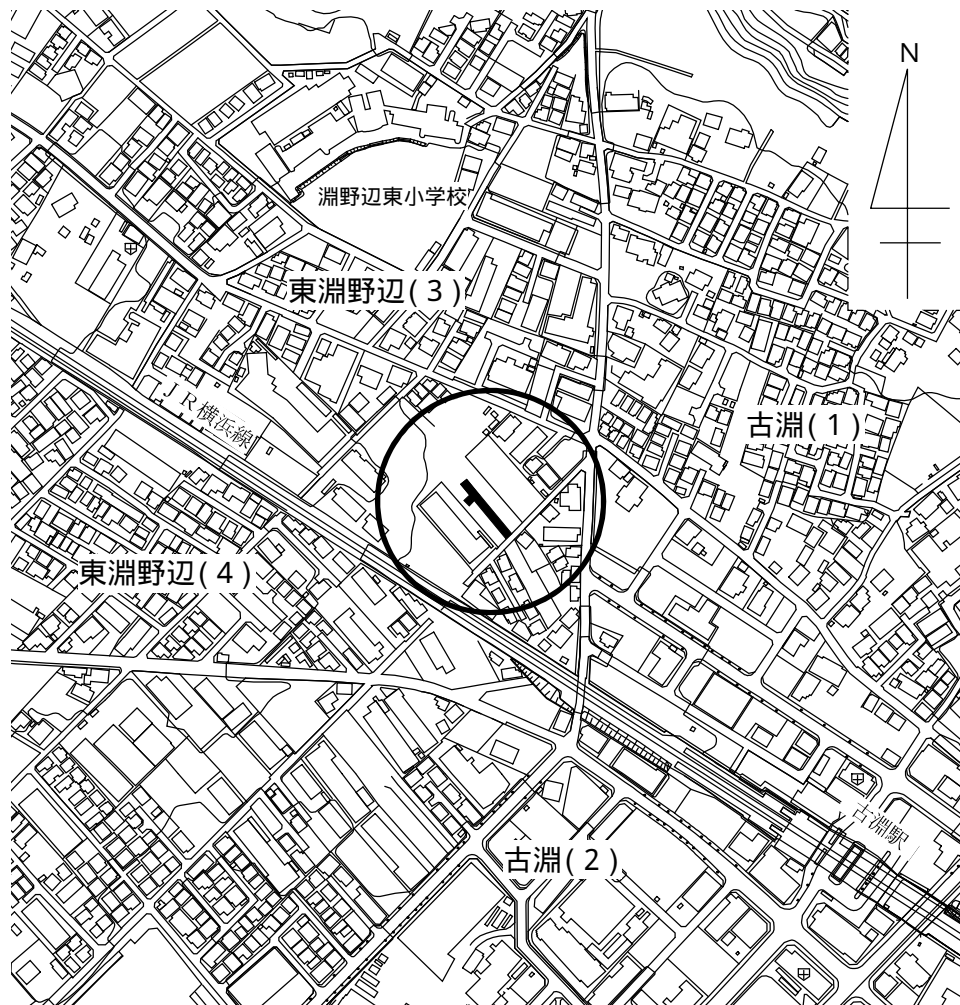



2 道路の概要

路線名	古淵84号
認定の理由	開発行為による帰属
開発行為の所在	南区古淵1丁目2208番八の22 外12筆
開発行為の面積	1,374.66㎡
予定建築物の用途等	専用住宅10宅地
区域区分等	市街化区域 (第1種中高層住居専用地域)
路面の状況	舗装、側溝あり
備考	車返しあり

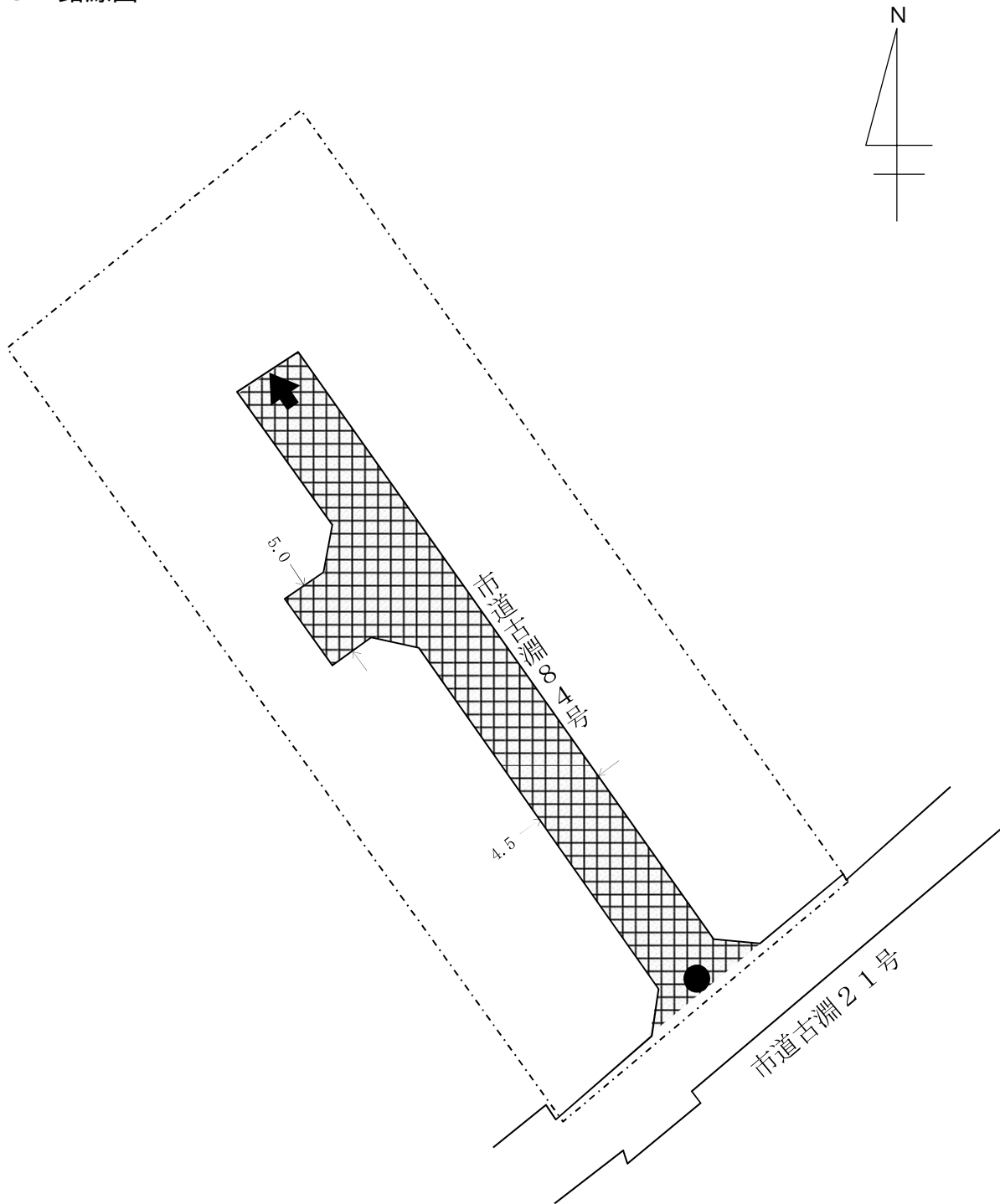
3 路線図



凡例

-  開発区域
-  認定路線
- 幅員 4.5 ~ 5.0m
- 延長 46m

別 図 1 5

1 案内図

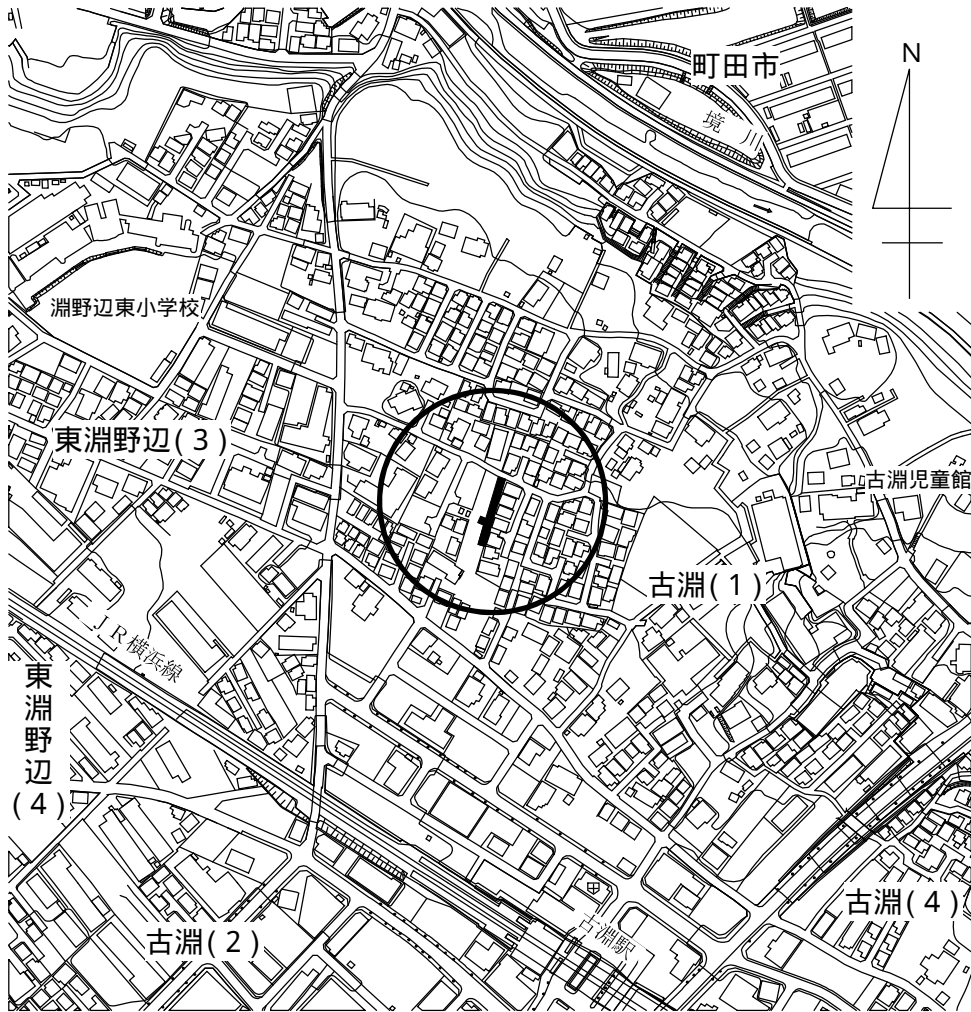



2 道路の概要

路線名	古淵85号
認定の理由	開発行為による帰属
開発行為の所在	南区古淵1丁目1522番2 外9筆
開発行為の面積	1,067.49m ²
予定建築物の用途等	専用住宅7宅地
区域区分等	市街化区域 (第1種中高層住居専用地域)
路面の状況	舗装、側溝あり
備考	片隅切、車返しあり

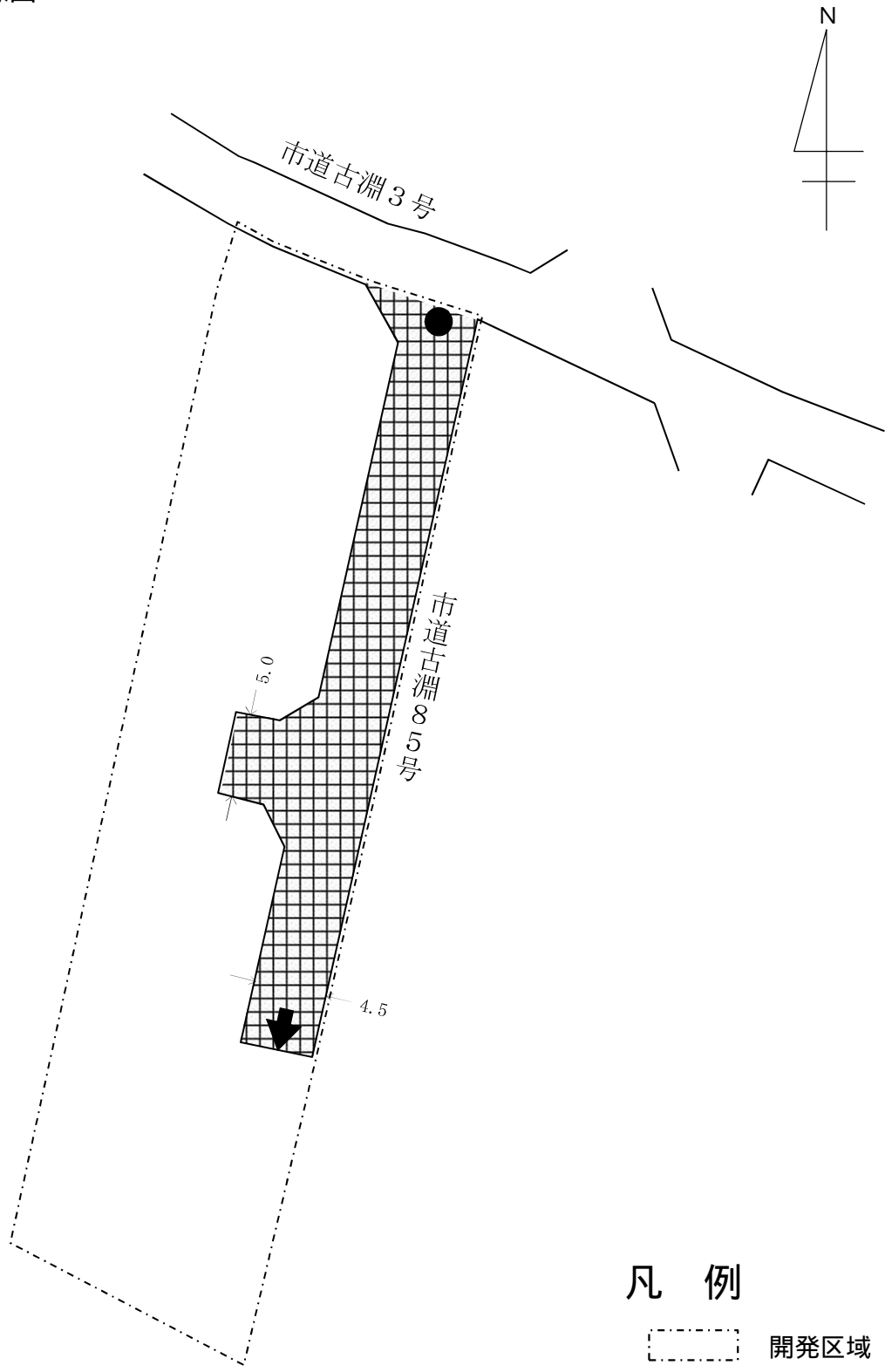
3 路線図



凡例

-  開発区域
-  認定路線
- 幅員 4.5 ~ 5.0m
- 延長 51m

別 図 1 6

1 案内図

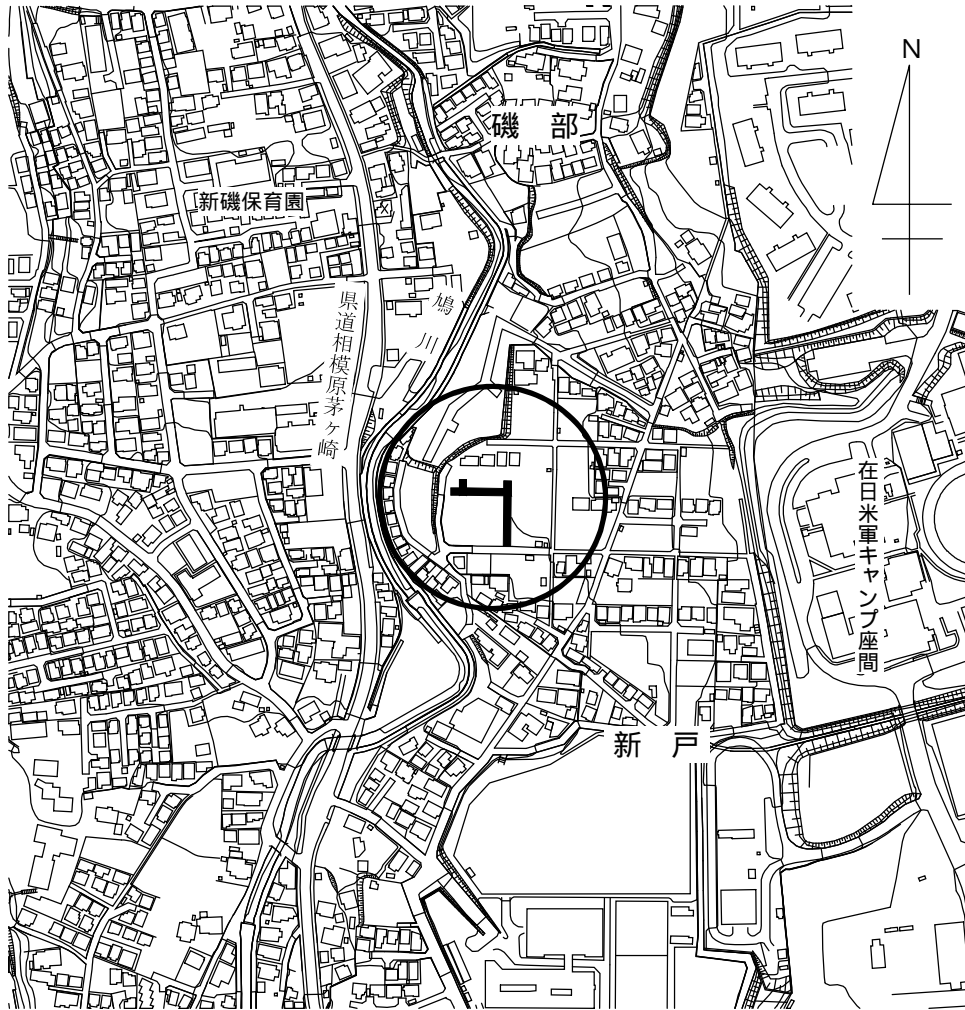



2 道路の概要

路線名	新戸143号
認定の理由	開発行為による帰属
開発行為の所在	南区新戸5227番1 外12筆
開発行為の面積	1,707.26m ²
予定建築物の用途等	専用住宅10宅地
区域区分等	市街化区域 (第1種低層住居専用地域)
路面の状況	舗装、側溝あり
備考	片隅切、車返しあり

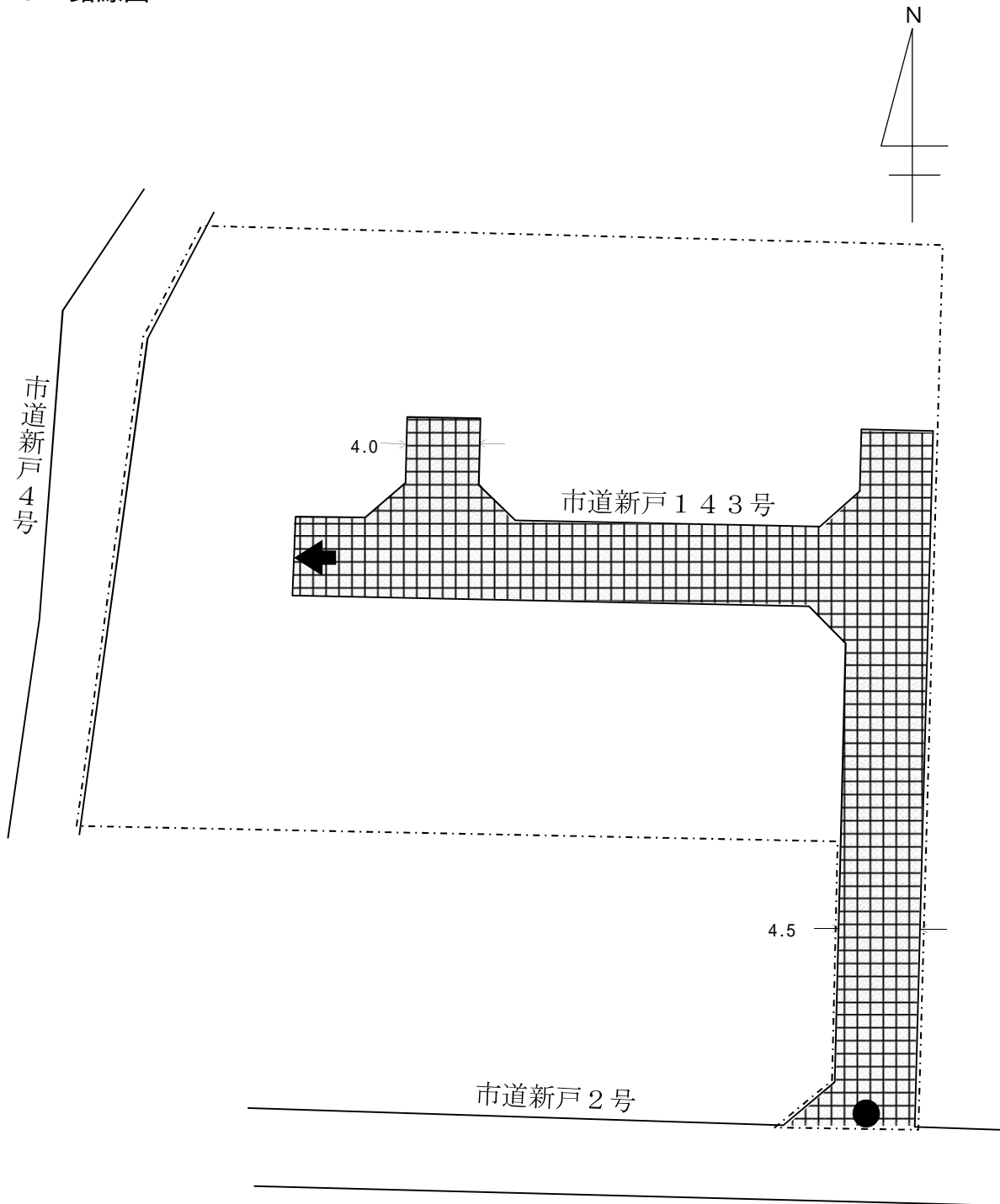
3 路線図



凡 例

-  開発区域
-  認定路線
- 幅員 4.0 ~ 4.5m
- 延長 78m

別 図 1 7

1 案内図





2 道路の概要

路線名	新戸144号
認定の理由	開発行為による帰属
開発行為の所在	南区新戸2014番1 外6筆
開発行為の面積	840.56m ²
予定建築物の用途等	専用住宅5宅地
区域区分等	市街化区域 (第1種低層住居専用地域)
路面の状況	舗装、側溝あり
備考	片隅切、車返しあり

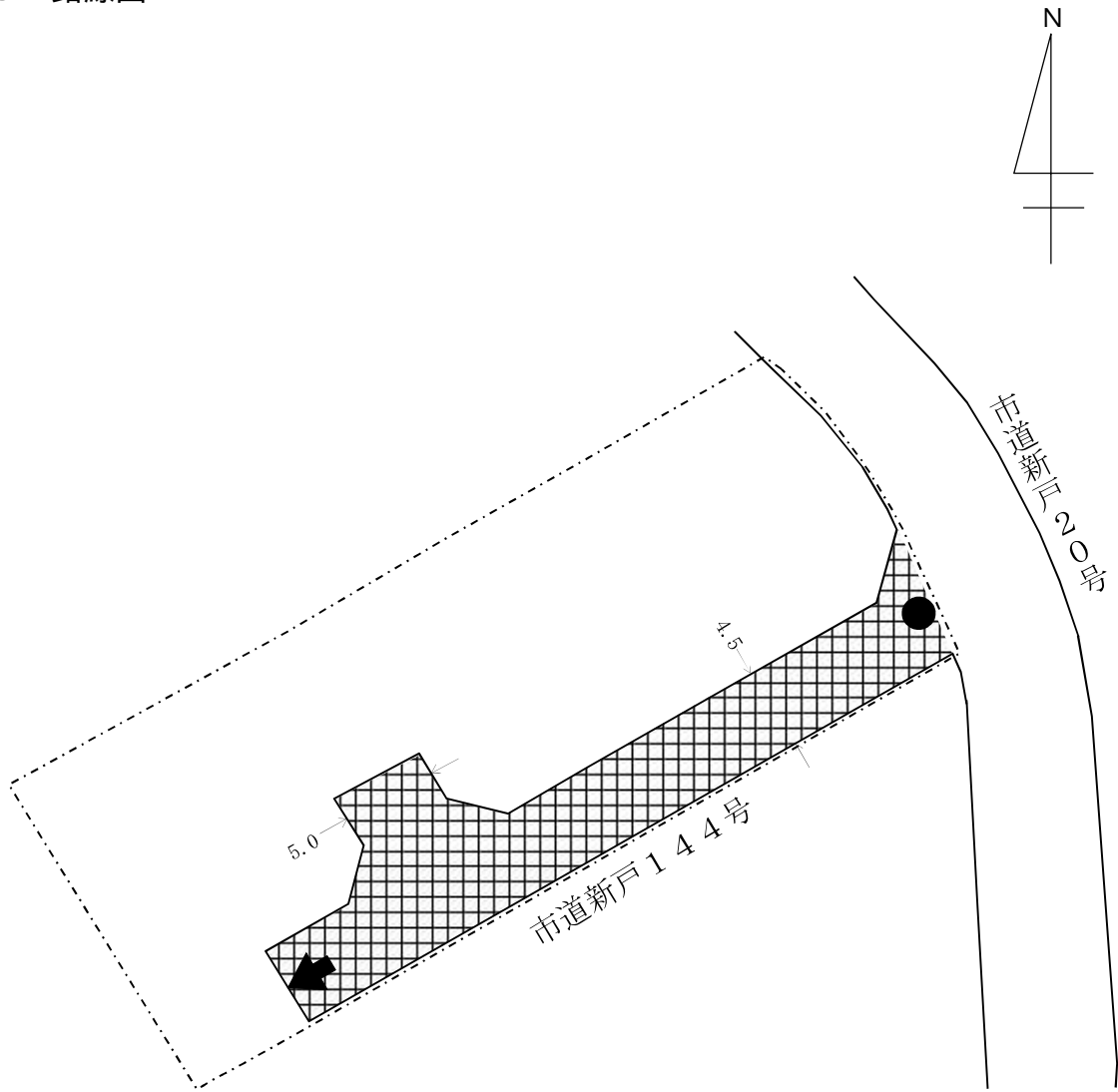
3 路線図



凡例

-  開発区域
-  認定路線
- 幅員 4.5 ~ 5.0m
- 延長 43m

平成27年度相模原市下水道事業会計未処分利益剰余金の処分について
平成27年度相模原市下水道事業会計未処分利益剰余金394,376,386
円のうち142,678,685円を減債積立金に積み立てる。

平成28年8月25日提出

相模原市長 加山俊夫

提案の理由

平成27年度相模原市下水道事業会計における未処分利益剰余金の一部について、減債積立金に積み立てる処分をいたしたく、地方公営企業法(昭和27年法律第292号)第32条第2項の規定により提案するものである。

平成28年度相模原市一般会計補正予算(第2号)

平成28年度相模原市の一般会計の補正予算(第2号)は、次に定めるところによる。

(歳入歳出予算補正)

第1条 歳入歳出予算の総額258,216,000千円に歳入歳出それぞれ684,000千円を追加し、歳入歳出予算の総額を歳入歳出それぞれ258,900,000千円とする。

2 歳入歳出予算の補正の款項の区分及び当該区分ごとの金額並びに補正後の歳入歳出予算の金額は、「第1表歳入歳出予算補正」による。

(繰越明許費)

第2条 地方自治法(昭和22年法律第67号)第213条第1項の規定により翌年度に繰り越して使用することができる経費は、「第2表繰越明許費」による。

(債務負担行為補正)

第3条 債務負担行為の補正は、「第3表債務負担行為補正」による。

(地方債補正)

第4条 地方債の補正は、「第4表地方債補正」による。

平成28年8月25日提出

相模原市長 加山俊夫

第1表 歳入歳出予算補正

歳入

款	項	補正前の額	補正額	計
55 国庫支出金		千円 47,798,497	千円 207,700	千円 48,006,197
	5 国庫負担金	39,646,734	34,820	39,681,554
	10 国庫補助金	7,895,874	122,800	8,018,674
	15 国庫委託金	255,889	50,080	305,969
70 寄附金		33,870	13,000	46,870
	5 寄附金	33,870	13,000	46,870
80 繰越金		2,200,000	377,000	2,577,000
	5 繰越金	2,200,000	377,000	2,577,000
85 諸収入		16,621,074	31,200	16,652,274
	25 雑入	3,383,794	31,200	3,414,994
90 市債		16,131,200	55,100	16,186,300
	5 市債	16,131,200	55,100	16,186,300
歳入合計		258,216,000	684,000	258,900,000

歳 出

款	項	補正前の額	補正額	計
10 総務費		千円 23,580,070	千円 182,231	千円 23,762,301
	5 総務管理費	14,060,864	133,000	14,193,864
	13 市民生活費	6,470,649	49,231	6,519,880
15 民生費		120,261,482	208,490	120,469,972
	10 児童福祉費	45,419,648	208,490	45,628,138
20 衛生費		21,959,465	85,557	22,045,022
	5 保健衛生費	11,236,363	85,557	11,321,920
40 土木費		23,709,405	206,873	23,916,278
	5 道路橋りょう費	9,338,133	17,600	9,355,733
	15 都市計画費	10,754,682	189,273	10,943,955
45 消防費		7,623,665	849	7,624,514
	5 消防費	7,623,665	849	7,624,514
歳 出 合 計		258,216,000	684,000	258,900,000

第2表 繰越明許費

款	項	事 業 名	金 額
15 民 生 費	10 児 童 福 祉 費	こどもセンター移転整備事業	千円 40,230

第3表 債務負担行為補正

追 加

事 項	期 間	限 度 額
生活交通確保対策補助金 (平成28年度設定分)	平成28年度	0
	平成29年度	85,651
乗合タクシー運行事業 (平成28年度設定分)	平成28年度	0
	平成29年度	31,780

第4表 地方債補正



変更

起債の目的	限度額		
	補正前	補正	補正後
	千円	千円	千円
(土木債)			
道路整備費	1,091,500	6,000	1,097,500
緑地保全事業費	155,300	49,100	204,400
計	16,131,200	55,100	16,186,300

教育委員会の教育長の選任について
次の者を、本市教育委員会の教育長に任命したいので同意されたい。

平成28年8月31日提出

相模原市長 加山 俊夫

住 所	氏 名	生 年 月 日
	野 村 謙 一	



提案の理由

地方教育行政の組織及び運営に関する法律(昭和31年法律第162号)第4条
第1項の規定により、議会の同意を得る必要による。

教育委員会の委員の選任について
次の者を、本市教育委員会の委員に任命したいので同意されたい。

平成28年8月31日提出

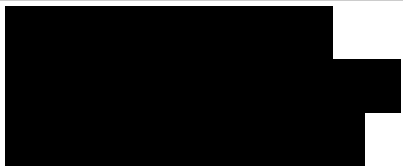
相模原市長 加山俊夫

住 所	氏 名	生 年 月 日
	永 井 廣 子	

提案の理由

地方教育行政の組織及び運営に関する法律(昭和31年法律第162号)第4条
第2項の規定により、議会の同意を得る必要による。