

支 出 書

代 表 者	経理責任者
(大沢)	(小田)

支出年月日	2021年4月30日
支出科目	資料作成費
金額	75,000円
内 容	<p>基地問題資料収集・作成費 2021年4月分として 2021年4月における、相模総合補給廠の動向について、 実態調査、情報収集、及び資料作成を委託し、必要な情報・資料を入手した。</p> <p>また、キャンプ座間についても、動向について、実態調査、 情報収集、及び資料作成を委託し、必要な情報・資料を 入手した。</p> <p>基本料金=10,000円 相模総合補給廠、キャンプ座間の状況・実態調査、 5,000円×13回=65,000円 合計=75,000円</p>

経費算出表

	円
合 計	円

※複数の支出項目や按分した経費がある場合に記載してください。

摘 要

会派内議員に報告、情報共有。議会質問、委員会質問、視察などに活用。

※会派に所属しない議員に対する政務活動費の場合は、「代表者」欄を「会派に所属しない議員」欄とし、「経理責任者」欄は使用しない。

DANKIKAKUDANKIKAKUDANKIKAKUDANKIKAKUDANKIKAKUDANKIKAKUDANKIKAKU

領 収 証

相模原市議会市民民主クラブ様

¥ 75,000-

2021年4月30日

上記の金額、確かに領収致しました

基地問題資料収集・作成
2021年4月分

D A N 企 画

相模原市中央区富士見4-5-24

代表 沢田 政司

TEL・FAX 042-756-9460



DANKIKAKUDANKIKAKUDANKIKAKUDANKIKAKUDANKIKAKUDANKIKAKUDANKIKAKU

- ※ 領収書等証拠書類は、四隅をしっかりと貼付すること。
- ※ 領収書等が複数ある場合には、重ならず貼ること。

調査委託契約書

相模原市議会の会派・市民民主クラブに所属する金子豊貴男（以下、甲という）と DAN 企画（以下、乙という）は、相模原市域の米軍基地、及び関連する国内外の基地に関わる事項の調査、情報の収集、資料の作成について、以下の通り委託契約を締結する。

契約内容

1、委託条件

- (1) 甲は、乙に対し、相模原市内の米軍基地に関わる事項の調査を委託する。
- (2) 乙は、甲から委託された、相模原市内の米軍基地に関わる事項の調査結果を、文書、写真、電子媒体等により、甲に報告する。
- (3) 甲は、乙が報告した調査結果について、調査・研究に活用し、及び乙の了解を得て公表することができる。
- (4) 調査委託期間は、2021年4月1日より2022年3月31日までとする。

2、調査事項

- (1) 市内米軍基地（相模総合補給廠、キャンプ座間、相模原住宅地区）に関する各種データ、基地内施設及び部隊の動向、資材・物品の搬出入等に関する情報の収集、整理、映像による調査・記録。
- (2) 市内米軍基地、及び関連基地に関わる新聞、雑誌、その他のマスコミ情報の収集、調査。
- (3) 市内米軍基地等の現地調査による各種情報の収集、整理。

3、契約金額

- (1) 基本料金＝調査事項に対応する各種情報の収集、整理、及び報告等に係る経費として、1月当たり＝10,000円とする。
- (2) 調査費＝現地調査等に係る経費として、1回当たり＝5,000円とする。但し、調査活動の人件費、交通費を含む。
- (3) 経費支払＝甲は契約金額に基づき、乙の行った各月の現地調査、及び各種情報の収集、整理、報告等に係る経費を、月末締めにより翌月5日までに、乙に支払う。但し、1月の限度額を15万円とする。

4、その他

- (1) 乙は、各種調査、情報収集等において、関係法規に抵触してはならない。甲は、乙から得た情報等の活用、公表等において、関連法規に抵触してはならない。
- (2) 甲は、乙から得た情報等の入手先等の公表は留意すること。情報等の複写、甲以外の者への提供等については、別途協議する。
- (3) この調査委託契約に問題が生じた場合には、甲、乙両者の協議により解決する。本契約書は2通作成し、甲、乙両者が保有する。以上。

2021年4月1日

甲 相模原市中央区中央2-11-15
相模原市議会議員（市民民主クラブ所属）

金子豊貴男



乙 相模原市中央区富士見4-5-24
DAN 企画 代表

沢田政司



市民民主クラブ殿

相模総合補給廠等に関する調査報告業務

調査報告書

2021年4月から2022年3月分

調査受託団体：DAN企画

1 業務概要

1-1 業務の目的

本業務は、相模原市内に米軍関連施設（「相模総合補給廠」「キャンプ座間」「相模原住宅施設」）を有していることに伴い、市民の安全・安心を資することを目的に、各基地の動向および、基地周辺での動向などの実態調査を行うもの。

1-2 業務概要

(1) 業務名

相模総合補給廠等に関する調査報告業務

(2) 業務内容

- ・市内米軍基地（「相模総合補給廠」「キャンプ座間」「相模原住宅施設」）に関する各種データ、基地内施設及び部隊の動向、資材・物品の搬出入等に関する情報の収集、整理、映像による調査・記録。
- ・市内米軍基地、および関連基地にかかわる新聞、雑誌、その他のマスコミ情報の収集、調査。
- ・市内米軍基地および周辺の現地調査による各種情報の収集、整理。
- ・報告書の作成

(3) 履行期限

自) 2021年4月1日

至) 2022年3月31日

(4) 調査依頼元

市民民主クラブ

(5) 調査受託先

DAN企画

(団体詳細:「団体概要調書」参照)

相模総合補給廠に関する
DAN 企画調査報告書 2021年4月

以下の通り、相模総合補給廠の実態調査を行った。

調査日
21年4月 1日
21年4月 2日
21年4月 6日
21年4月 7日
21年4月 8日
21年4月13日
21年4月14日
21年4月20日
21年4月22日
21年4月27日
21年4月29日
21年4月30日
調査日 計12日

以下の通りキャンプ座間の実態調査を行った。

調査日
21年4月 8日
調査日 計 1日

4月の延べ調査回数、計13日

座間のヘリコプター騒音記録を入手し、日毎の集計を行い、4月分をまとめた。(別紙集計表参照)

21年4月、相模総合補給廠の主な動き

相模総合補給廠の正門には、その日の警戒態勢を示す FPCON の表示がある。

21年4月の主な動き、相模総合補給廠

相模総合補給廠の正門には、その日の警戒態勢を示す FPCON の表示がある。

この間、定点観測として、調査日の FPCON を確認してきたが、4月は、すべての調査日において、表示は“A”であった。



相模総合補給廠の主な観察地点からの写真を提示

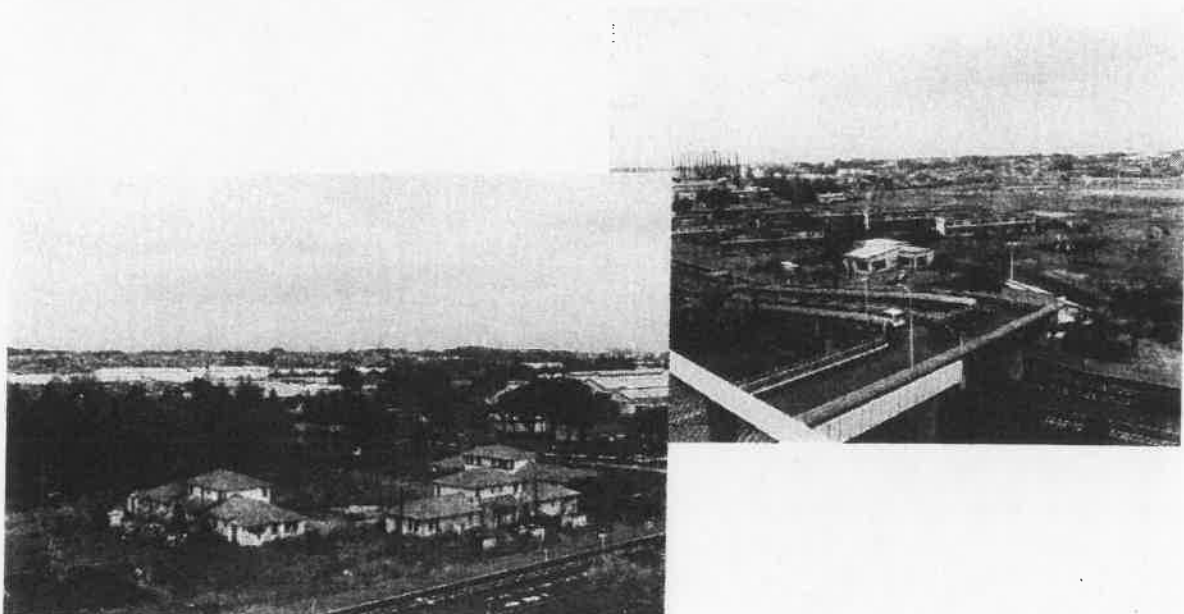

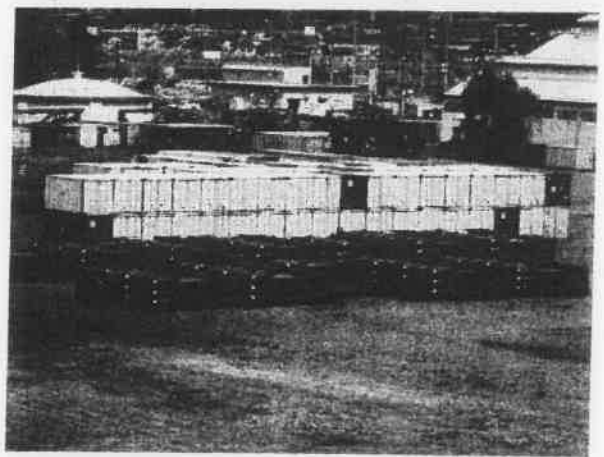
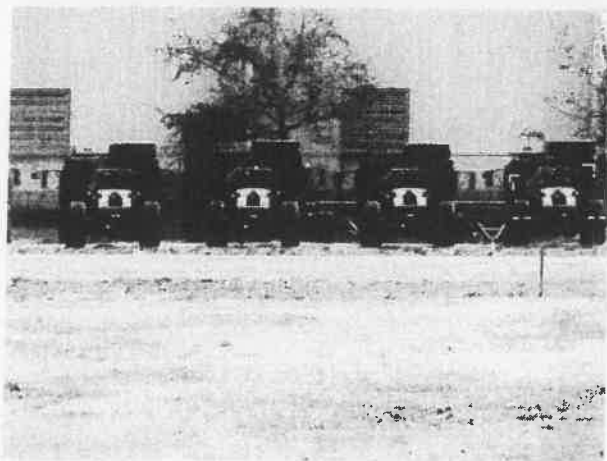
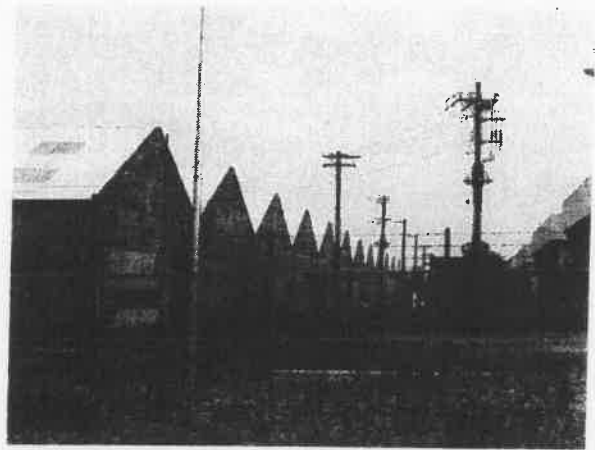
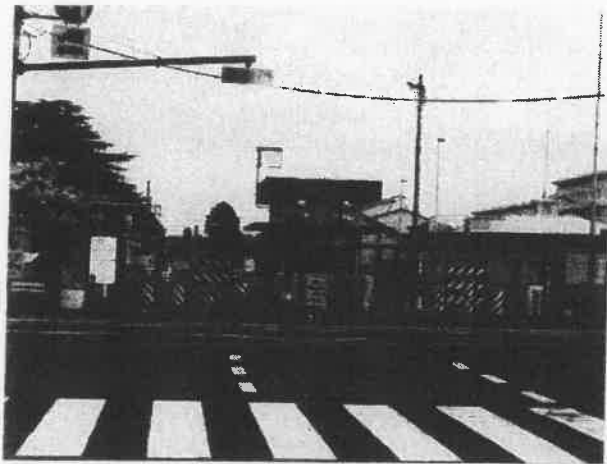

基地南東部の建物改修工事が相変わらず行われている。

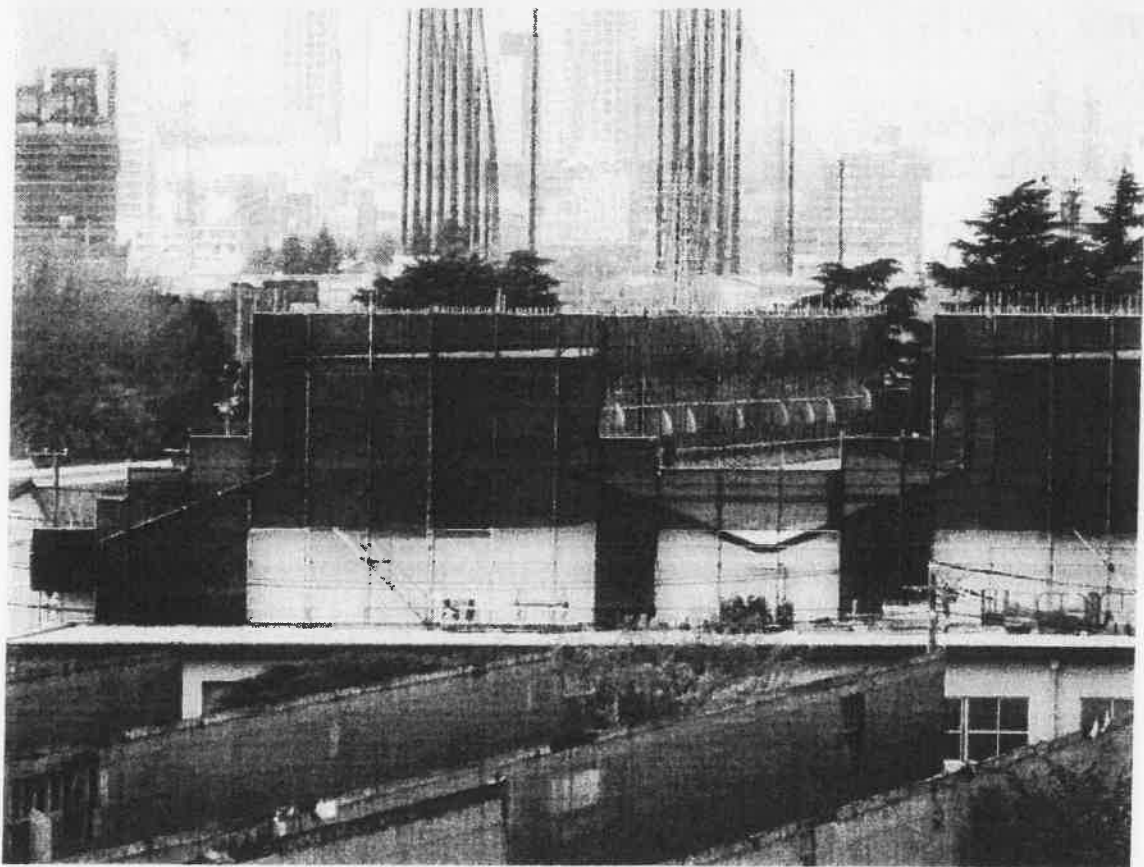
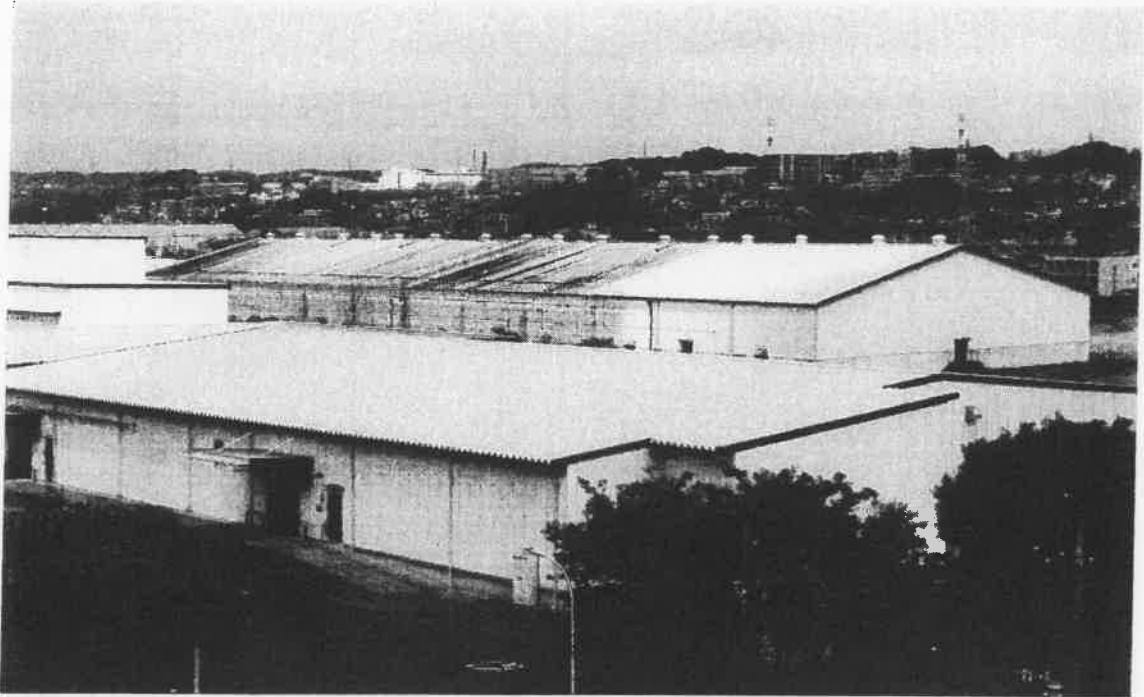

ヘリコプターの訓練も続いている



騒音イベント回数データ月報

測定月：2021/04

グループ名称：厚木飛行場

測定局名称：勝坂モニタリングステーション

地点番号：7

期間全体	Lden [dB]	Lden(準) [dB]	WECPNL	回数				レベル別				合計回数	70台	80台	90台	100台	110台	120以上	LAmax [dB]
				N1	N2	N3	N4	n1	n2	n3	n4								
最大	56.4	68.0	1	39	24	1	0	0	0	0	0	0	0	0	0	0	0	0	90.2
最小	24.6	38.2	0	0	0	0	0	0	0	0	0	0	0	0	0	0	0	0	65.2
1日平均	47.9	60.8	0.1	8.5	1.9	0.1	0.0	10.4	313	2	2	2	2	2	2	2	2	2	---
合計	---	---	2	255	56	2	0	313	315	152	35	1	1	1	1	1	1	1	---
測定日	Lden [dB]	Lden(準) [dB]	WECPNL	N1	N2	N3	N4	n1	n2	n3	n4	70台	80台	90台	100台	110台	120以上	LAmax [dB]	
04/01(木)	36.3	36.3	48.0	0	6	0	0	0	6	0	0	0	0	0	0	0	0	0	
04/02(金)	36.5	36.5	48.0	0	3	1	0	0	4	0	0	0	0	0	0	0	0	0	
04/03(土)	---	---	---	0	0	0	0	0	0	0	0	0	0	0	0	0	0	0	
04/04(日)	---	---	---	0	0	0	0	0	0	0	0	0	0	0	0	0	0	0	
04/05(月)	52.9	52.9	64.2	0	25	0	0	0	25	0	0	16	5	0	0	0	0	0	
04/06(火)	50.3	50.3	62.4	0	21	1	0	0	22	0	0	9	3	0	0	0	0	0	
04/07(水)	37.4	37.4	50.3	0	4	0	0	0	4	0	0	1	0	0	0	0	0	0	
04/08(木)	48.3	48.3	60.6	0	30	0	0	0	30	0	0	13	1	0	0	0	0	0	
04/09(金)	43.4	43.4	55.3	0	5	1	0	0	6	1	0	2	0	0	0	0	0	0	
04/10(土)	49.0	49.0	57.1	0	1	0	1	0	1	1	0	1	0	0	0	0	0	0	
04/11(日)	39.1	39.1	51.2	0	2	0	0	0	2	0	0	1	0	0	0	0	0	0	
04/12(月)	49.5	49.5	66.2	0	14	0	0	0	14	0	0	2	0	0	0	0	0	0	
04/13(火)	52.2	52.2	65.8	0	36	1	0	0	37	0	0	6	1	0	0	0	0	0	
04/14(水)	34.7	34.7	46.7	0	1	1	0	0	2	0	0	21	5	0	0	0	0	0	
04/15(木)	44.2	44.2	58.0	0	7	0	0	0	7	0	0	4	1	0	0	0	0	0	
04/16(金)	32.5	32.5	43.4	0	2	0	0	0	2	0	0	0	0	0	0	0	0	0	
04/17(土)	24.6	24.6	38.2	0	1	0	0	0	1	0	0	0	0	0	0	0	0	0	
04/18(日)	---	---	---	0	0	0	0	0	0	0	0	0	0	0	0	0	0	0	
04/19(月)	40.3	40.3	53.9	1	11	0	0	0	12	0	0	0	0	0	0	0	0	0	
04/20(火)	42.6	42.6	55.3	0	2	2	0	0	4	0	0	2	0	0	0	0	0	0	
04/21(水)	49.1	49.1	62.6	0	7	3	0	0	10	0	0	2	0	0	0	0	0	0	
04/22(木)	56.4	56.4	68.0	0	7	20	0	0	27	0	0	6	2	0	0	0	0	0	
04/23(金)	40.2	40.2	55.1	0	4	0	0	0	4	0	0	14	5	0	0	0	0	0	
04/24(土)	45.3	45.3	62.4	1	10	0	0	0	11	0	0	2	1	0	0	0	0	0	
04/25(日)	29.5	29.5	39.6	0	1	0	0	0	1	0	0	4	1	0	0	0	0	0	
04/26(月)	52.1	52.1	64.3	0	4	24	0	0	28	0	0	0	0	0	0	0	0	0	
04/27(火)	54.5	54.5	67.8	0	39	1	0	0	40	0	0	14	0	0	0	0	0	0	
04/28(水)	38.0	38.0	52.0	0	3	0	0	0	3	0	0	25	10	0	0	0	0	0	
04/29(木)	36.0	36.0	50.0	0	2	1	0	0	3	0	0	1	0	0	0	0	0	0	
04/30(金)	44.2	44.2	57.1	0	7	0	0	0	7	0	0	1	0	0	0	0	0	0	

集計日時：2021/05/13 15:42:40
出力日時：2021/05/31 08:58:31

騒音イベント回数データ月報

測定月：2021/04

グループ名称：厚木飛行場

測定局名称：市営相模原駅駐車場

地点番号：8

期間全体	Lden [dB]		Lden(単) [dB]		WECPNL		回数							合計回数	レベル別				LAmx [dB]					
	最大	最小	N1	N2	N3	N4	n1	n2	n3	70台	80台	90台	100台		110台	120以上	80台	90台		100台	110台	120以上		
最大	54.3	54.3	71.8	16	7	1	1	16	1	16	1	1	16	1	16	1	1	1	1	1	1	1	16	94.4
最小	31.4	31.4	43.7	0	0	0	0	0	0	0	0	0	0	0	0	0	0	0	0	0	0	0	0	65.4
1日平均	45.2	45.2	59.2	0.1	0.4	0.0	0.0	3.8	4.3	0.0	0.0	0.0	4.4	1.9	0.3	0.0	0.0	0.0	0.0	0.0	0.0	0.0	0.0	---
合計	---	---	---	2	115	13	1	129	1	129	1	1	131	57	8	1	8	0	0	0	0	0	0	---
測定日	Lden [dB]		Lden(単) [dB]		WECPNL		回数							合計回数	レベル別				LAmx [dB]					
	N1	N2	N3	N4	n1	n2	n3	70台	80台	90台	100台	110台	120以上		80台	90台	100台	110台		120以上				
04/01(木)	43.0	43.0	55.9	0	0	0	0	7	4	0	0	7	4	0	0	0	0	0	0	0	0	0	0	---
04/02(金)	39.8	39.8	50.4	0	1	0	0	4	5	0	0	5	1	0	0	0	0	0	0	0	0	0	0	---
04/03(土)	40.9	40.9	52.5	0	0	0	0	3	3	0	0	3	1	0	0	0	0	0	0	0	0	0	0	---
04/04(日)	---	---	---	0	0	0	0	0	0	0	0	0	0	0	0	0	0	0	0	0	0	0	0	---
04/05(月)	34.3	34.3	43.7	0	0	0	0	0	0	0	0	0	0	0	0	0	0	0	0	0	0	0	0	---
04/06(火)	48.5	48.5	61.2	0	16	0	0	16	1	16	0	16	7	0	0	0	0	0	0	0	0	0	0	---
04/07(水)	43.2	43.2	58.0	0	13	0	0	13	8	8	0	13	3	1	1	0	0	0	0	0	0	0	0	---
04/08(木)	45.0	45.0	57.3	0	8	0	0	8	8	0	0	8	4	1	1	0	0	0	0	0	0	0	0	---
04/09(金)	39.6	39.6	51.4	0	8	0	0	8	8	0	0	8	3	0	0	0	0	0	0	0	0	0	0	---
04/10(土)	54.3	54.3	62.7	0	0	0	0	0	0	0	0	0	0	0	0	0	0	0	0	0	0	0	0	---
04/11(日)	44.3	44.3	55.7	1	2	0	0	2	3	0	1	2	1	0	0	0	0	0	0	0	0	0	0	---
04/12(月)	44.7	44.7	57.5	0	7	0	0	7	7	0	0	7	2	0	0	0	0	0	0	0	0	0	0	---
04/13(火)	41.3	41.3	54.5	0	3	0	0	3	3	0	0	3	1	0	0	0	0	0	0	0	0	0	0	---
04/14(水)	31.4	31.4	44.2	0	1	0	0	1	2	0	0	2	1	0	0	0	0	0	0	0	0	0	0	---
04/15(木)	46.5	46.5	59.4	0	10	0	0	10	10	0	0	10	7	1	1	0	0	0	0	0	0	0	0	---
04/16(金)	42.6	42.6	54.4	0	2	0	0	2	2	0	0	2	2	0	0	0	0	0	0	0	0	0	0	---
04/17(土)	---	---	---	0	0	0	0	0	0	0	0	0	0	0	0	0	0	0	0	0	0	0	0	---
04/18(日)	---	---	---	0	0	0	0	0	0	0	0	0	0	0	0	0	0	0	0	0	0	0	0	---
04/19(月)	39.8	39.8	51.7	0	4	0	0	4	4	0	0	4	0	0	0	0	0	0	0	0	0	0	0	---
04/20(火)	31.8	31.8	44.0	0	2	0	0	2	2	0	0	2	0	0	0	0	0	0	0	0	0	0	0	---
04/21(水)	40.0	40.0	50.7	0	1	0	0	1	1	0	0	1	0	0	0	0	0	0	0	0	0	0	0	---
04/22(木)	48.5	48.5	60.8	0	2	3	0	2	5	0	0	2	1	0	0	0	0	0	0	0	0	0	0	---
04/23(金)	40.6	40.6	51.3	0	3	0	0	3	3	0	0	3	2	0	0	0	0	0	0	0	0	0	0	---
04/24(土)	39.6	39.6	51.3	0	0	0	0	0	0	0	0	0	0	0	0	0	0	0	0	0	0	0	0	---
04/25(日)	43.0	43.0	52.5	1	0	0	0	0	3	0	0	0	2	0	0	0	0	0	0	0	0	0	0	---
04/26(月)	---	---	---	0	0	0	0	0	0	0	0	0	0	0	0	0	0	0	0	0	0	0	0	---
04/27(火)	54.1	54.1	71.8	0	5	7	0	5	12	0	0	5	0	0	0	0	0	0	0	0	0	0	0	---
04/28(水)	38.5	38.5	52.0	0	5	0	0	5	5	0	0	5	2	0	1	1	0	0	0	0	0	0	0	---
04/29(木)	---	---	---	0	0	0	0	0	0	0	0	0	0	0	0	0	0	0	0	0	0	0	0	---
04/30(金)	35.0	35.0	47.5	0	4	0	0	4	4	0	0	4	1	0	0	0	0	0	0	0	0	0	0	---

集計日時：2021/05/31 08:56:36
出力日時：2021/05/31 08:58:36



21.4.1-SGD (1)



21.4.1-SGD (2)



21.4.1-SGD (3)



21.4.1-SGD (4)



21.4.1-SGD (5)



21.4.1-SGD (6)



21.4.1-SGD (7)



21.4.1-SGD (8)



21.4.1-SGD (9)



21.4.2-SGD (34)



21.4.2-SGDK (1)



21.4.2-SGDK (2)



21.4.2-SGDK (3)



21.4.2-SGDK (4)



21.4.2-SGD (1)



21.4.2-SGD (2)

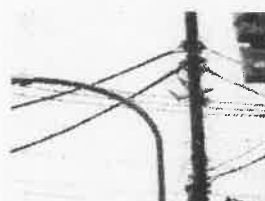

21.4.2-SGD (3)



21.4.2-SGD (4)



21.4.2-SGD (5)



21.4.2-SGD (6)



21.4.2-SGD (7)



21.4.2-SGD (8)



21.4.2-SGD (9)



21.4.2-SGD (10)



21.4.2-SGD (11)



21.4.2-SGD (12)



21.4.2-SGD (13)



21.4.2-SGD (14)

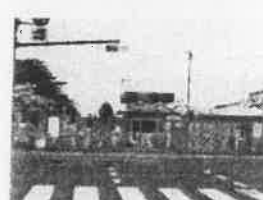

21.4.2-SGD (15)



21.4.2-SGD (16)

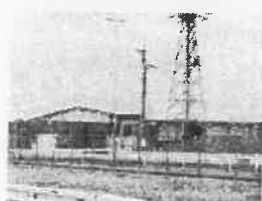

21.4.2-SGD (17)

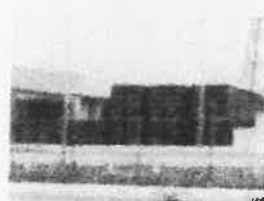

21.4.2-SGD (18)



21.4.2-SGD (19)



21.4.2-SGD (20)



21.4.2-SGD (21)



21.4.2-SGD (22)

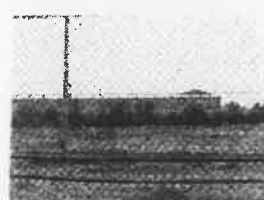

21.4.2-SGD (23)



21.4.2-SGD (24)



21.4.2-SGD (25)



21.4.2-SGD (26)



21.4.2-SGD (27)



21.4.2-SGD (28)



21.4.2-SGD (29)



21.4.2-SGD (30)

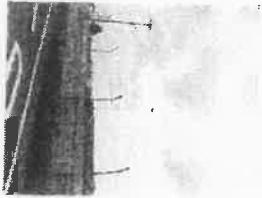

21.4.2-SGD (31)

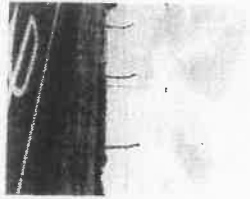

21.4.2-SGD (32)

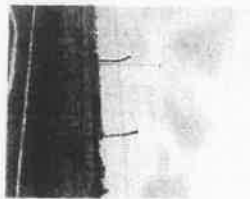

21.4.2-SGD (33)



21.4.6-SGD (2)



21.4.6-SGD (3)



21.4.6-SGD (4)



21.4.6-SGD (5)



21.4.6-SGD (6)



21.4.6-SGD (7)



21.4.6-SGD (8)



21.4.6-SGD (9)



21.4.6-SGD (10)



21.4.6-SGD (11)



21.4.6-SGD (12)



21.4.6-SGD (13)



21.4.6-SGD (14)

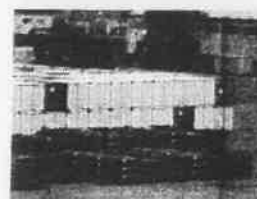

21.4.6-SGD (15)

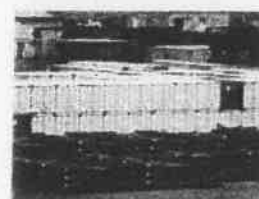

21.4.6-SGD (16)

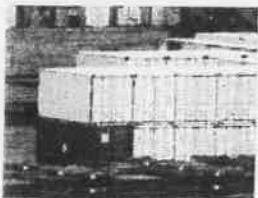

21.4.6-SGD (17)



21.4.6-SGD (18)



21.4.6-SGD (19)



21.4.6-SGD (20)



21.4.6-SGD (21)



21.4.6-SGD (1)



21.4.7-SGD (1)



21.4.7-SGD (2)



21.4.7-SGD (3)



21.4.7-SGD (4)



21.4.8-SGD (1)



21.4.8-SGD (2)



21.4.8-SGD (3)



21.4.8-SGD (4)



21.4.8-SGD (5)

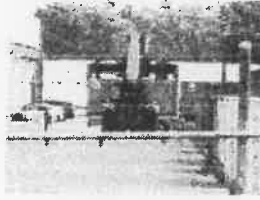

21.4.8-SGD (6)



21.4.8-SGD (7)



21.4.8-SGD (8)

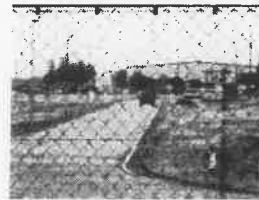

21.4.8-SGD (9)



21.4.8-SGD (10)

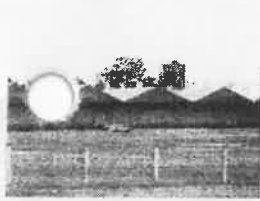

21.4.8-SGD (11)



21.4.8-SGD (12)



21.4.8-SGD (13)



21.4.8-SGD (14)



21.4.8-SGD (15)



21.4.8-SGD (16)



21.4.8-SGD (17)



21.4.8-SGD (18)



21.4.8-SGD (19)



21.4.8-SGD (20)



21.4.8-SGD (21)



21.4.8-SGD (22)



21.4.8-SGD (23)



21.4.8-SGD (24)

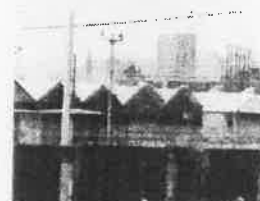

21.4.8-SGD (25)

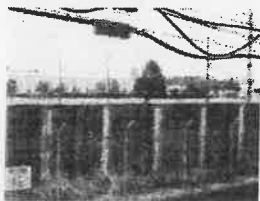

21.4.8-SGD (26)

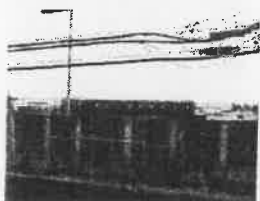

21.4.8-SGD (27)



21.4.8-SGD (28)



21.4.8-SGD (29)



21.4.8-SGD (30)



21.4.8-SGD (31)



21.4.8-SGD (32)



21.4.8-SGD (33)



21.4.8-SGD (34)



21.4.8-SGD (35)



21.4.8-SGD (36)



21.4.8-SGD (37)

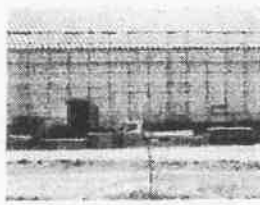

21.4.8-SGD (38)



21.4.8-SGD (39)

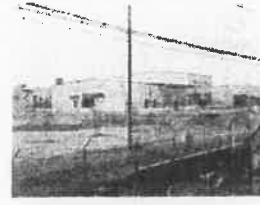

21.4.8-SGD (40)



21.4.8-SGD (41)



21.4.8-SGD (42)



21.4.8-SGD (43)



21.4.8-SGD (44)



21.4.8-SGD (45)

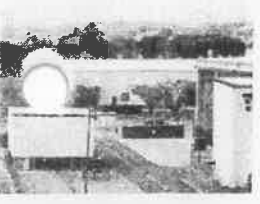

21.4.8-SGD (46)

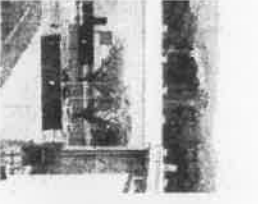

21.4.8-SGD (47)



21.4.8-SGD (48)

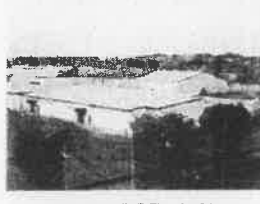

21.4.8-SGD (49)



21.4.8-SGD (50)



21.4.8-SGD (51)



21.4.8-SGD (52)



21.4.8-SGD (53)



21.4.8-SGD (54)



21.4.8-SGD (55)



21.4.8-SGD (56)

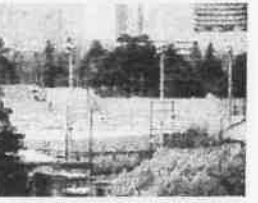

21.4.8-SGD (57)



21.4.8-SGD (58)



21.4.8-SGD (59)



21.4.8-SGD (60)



21.4.8-SGD (61)



21.4.8-SGD (62)



21.4.13-SGD (1)

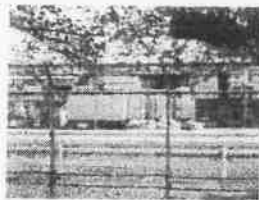

21.4.13-SGD (2)



21.4.13-SGD (3)



21.4.13-SGD (4)

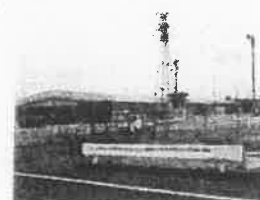

21.4.13-SGD (5)



21.4.13-SGD (6)



21.4.13-SGD (7)



21.4.13-SGD (8)

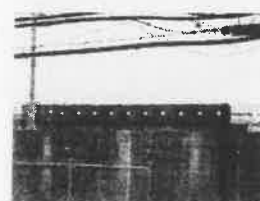

21.4.13-SGD (9)



21.4.13-SGD (10)

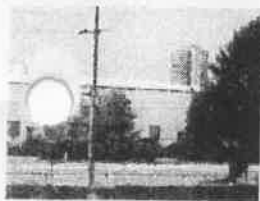

21.4.13-SGD (11)



21.4.13-SGD (12)



21.4.13-SGD (13)

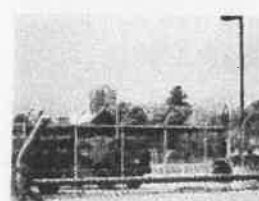

21.4.13-SGD (14)

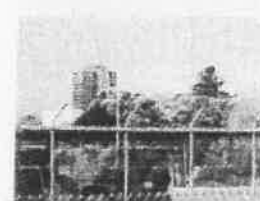

21.4.13-SGD (15)

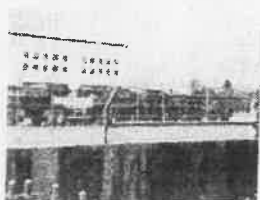

21.4.13-SGD (16)



21.4.13-SGD (17)



21.4.13-SGD (18)



21.4.13-SGD (19)



21.4.13-SGD (20)



21.4.13-SGD (21)



21.4.13-SGD (22)

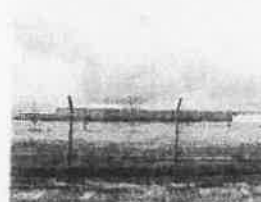

21.4.13-SGD (23)



21.4.13-SGD (24)



21.4.13-SGD (25)



21.4.13-SGD (26)



21.4.13-SGD (27)

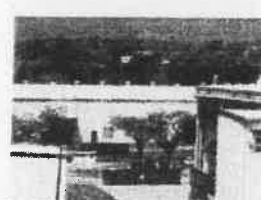

21.4.13-SGD (28)

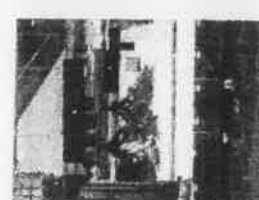

21.4.13-SGD (29)



21.4.13-SGD (30)



21.4.13-SGD (31)



21.4.13-SGD (32)



21.4.13-SGD (33)



21.4.13-SGD (34)



21.4.13-SGD (35)



21.4.13-SGD (36)



21.4.13-SGD (37)



21.4.13-SGD (38)



21.4.14-SGD (1)



21.4.14-SGD (2)



21.4.14-SGD (3)



21.4.14-SGD (4)



21.4.14-SGD (5)



21.4.14-SGD (6)



21.4.14-SGD (7)



21.4.14-SGD (8)



21.4.14-SGD (9)



21.4.14-SGD (10)



21.4.14-SGD (11)



21.4.14-SGD (12)



21.4.14-SGD (13)



21.4.14-SGD (14)



21.4.14-SGD (15)



21.4.14-SGD (16)



21.4.14-SGD (17)



21.4.14-SGD (18)



21.4.14-SGD (19)



21.4.14-SGD (20)



21.4.14-SGD (21)



21.4.14-SGD (22)



21.4.14-SGD (23)



21.4.14-SGD (24)



21.4.14-SGD (25)

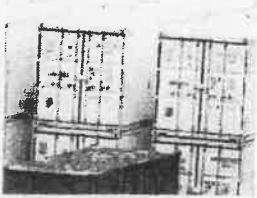

21.4.14-SGD (26)



21.4.14-SGD (27)

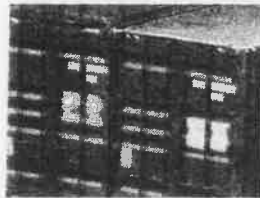

21.4.14-SGD (28)



21.4.14-SGD (29)

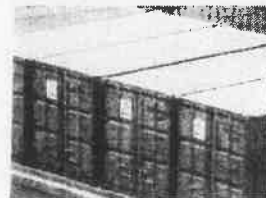

21.4.14-SGD (30)

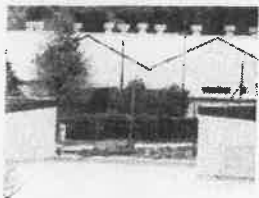

21.4.14-SGD (31)



21.4.20-SGD (1)

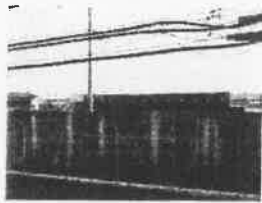

21.4.20-SGD (2)

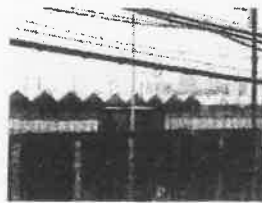

21.4.20-SGD (3)

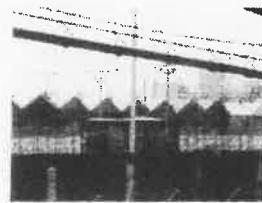

21.4.20-SGD (4)



21.4.20-SGD (5)

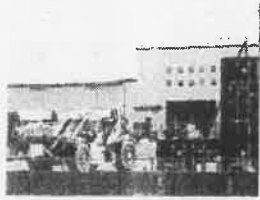

21.4.20-SGD (6)



21.4.20-SGD (7)



21.4.20-SGD (8)



21.4.20-SGD (9)



21.4.20-SGD (10)

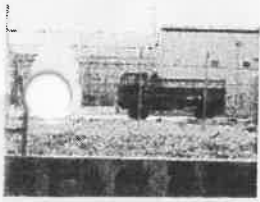

21.4.20-SGD (11)



21.4.20-SGD (12)



21.4.20-SGD (13)



21.4.20-SGD (14)



21.4.20-SGD (15)



21.4.20-SGD (16)

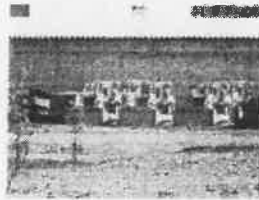

21.4.20-SGD (17)



21.4.20-SGD (18)



21.4.20-SGD (19)



21.4.20-SGD (20)



21.4.20-SGD (21)



21.4.20-SGD (22)



21.4.20-SGD (23)



21.4.20-SGD (24)



21.4.20-SGD (25)

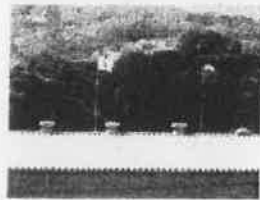

21.4.20-SGD (26)



21.4.20-SGD (27)



21.4.20-SGD (28)



21.4.20-SGD (29)



21.4.20-SGD (30)



21.4.20-SGD (31)



21.4.20-SGD (32)



21.4.22-SGD (1)

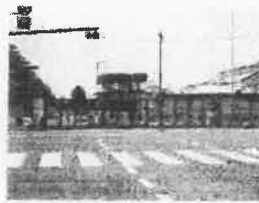

21.4.22-SGD (2)



21.4.22-SGD (3)



21.4.22-SGD (4)



21.4.22-SGD (5)



21.4.22-SGD (6)



21.4.22-SGD (7)



21.4.22-SGD (8)

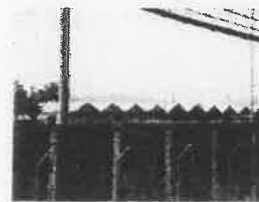

21.4.22-SGD (9)



21.4.22-SGD (10)

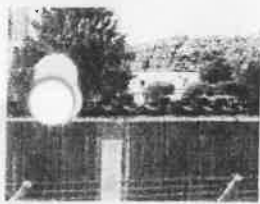

21.4.22-SGD (11)



21.4.22-SGD (12)



21.4.22-SGD (13)



21.4.22-SGD (14)

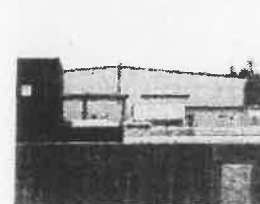

21.4.22-SGD (15)

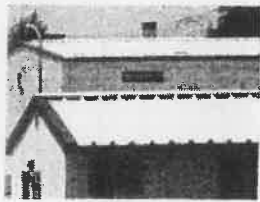

21.4.22-SGD (16)



21.4.22-SGD (17)

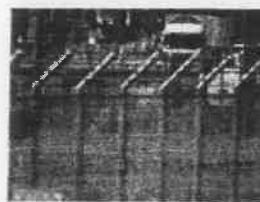

21.4.22-SGD (18)



21.4.22-SGD (19)



21.4.22-SGD (20)

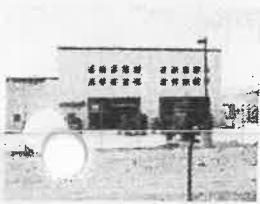

21.4.22-SGD (21)

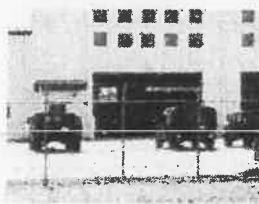

21.4.22-SGD (22)



21.4.22-SGD (23)



21.4.22-SGD (24)



21.4.22-SGD (25)



21.4.22-SGD (26)

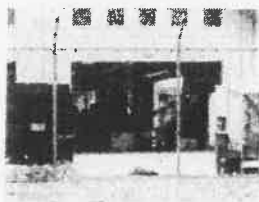

21.4.22-SGD (27)



21.4.22-SGD (28)



21.4.22-SGD (29)



21.4.22-SGD (30)

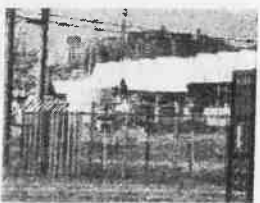

21.4.22-SGD (31)



21.4.22-SGD (32)



21.4.22-SGD (33)

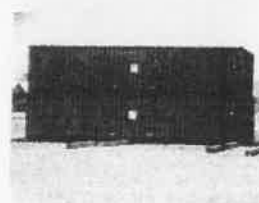

21.4.22-SGD (34)



21.4.22-SGD (35)



21.4.22-SGD (36)



21.4.22-SGD (37)



21.4.22-SGD (38)



21.4.22-SGD (39)



21.4.22-SGD (40)



21.4.22-SGD (41)



21.4.22-SGD (42)

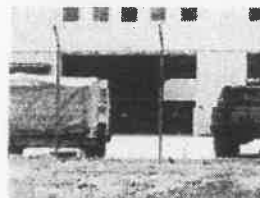

21.4.22-SGD (43)



21.4.22-SGD (44)



21.4.22-SGD (45)

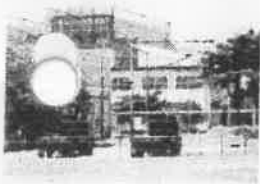

21.4.22-SGD (46)



21.4.22-SGD (47)

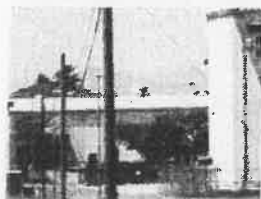

21.4.22-SGD (48)

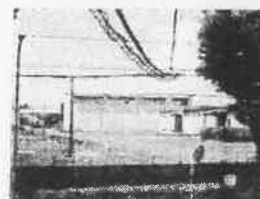

21.4.22-SGD (49)



21.4.27-SGD (1)



21.4.27-SGD (2)



21.4.27-SGD (3)



21.4.27-SGD (4)



21.4.27-SGD (5)



21.4.27-SGD (6)



21.4.27-SGD (7)



21.4.27-SGD (8)



21.4.27-SGD (9)



21.4.27-SGD (10)



21.4.27-SGD (11)



21.4.27-SGD (12)



21.4.27-SGD (13)



21.4.27-SGD (14)

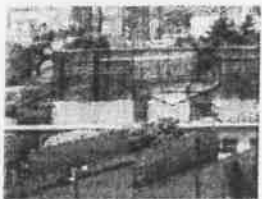

21.4.27-SGD (15)



21.4.27-SGD (16)



21.4.27-SGD (17)



21.4.27-SGD (28)



21.4.27-SGD (29)



21.4.27-SGD (30)



21.4.27-SGD (31)



21.4.27-SGD (32)



21.4.27-SGD (33)



21.4.27-SGD (34)



21.4.27-SGD (35)



21.4.27-SGD (36)



21.4.27-SGD (37)



21.4.27-SGD (38)

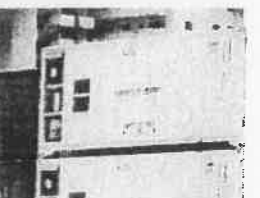

21.4.27-SGD (39)



21.4.27-SGD^J (1)



21.4.27-SGD^J (2)



21.4.27-SGD^J (3)



21.4.27-SGD^J (4)



21.4.27-SGD^J (5)



21.4.27-SGD^J (6)

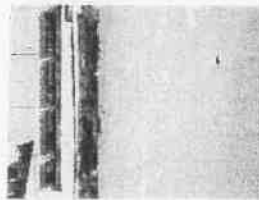

21.4.27-SGD^J (7)

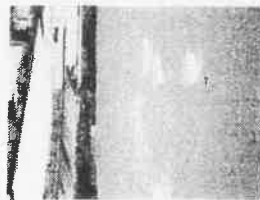

21.4.27-SGD^J (8)



21.4.27-SGD^J (9)



21.4.27-SGD^J (10)



21.4.29-SGD (1)



21.4.29-SGD (2)

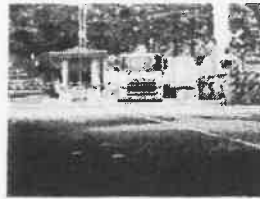

21.4.29-SGD (3)



21.4.29-SGD (4)



21.4.29-SGD (5)



21.4.29-SGD (6)



21.4.29-SGD (7)



21.4.29-SGD (8)



21.4.29-SGD (9)



21.4.29-SGD (10)



21.4.29-SGD (11)



21.4.29-SGD (12)



21.4.29-SGD (13)



21.4.29-SGD (14)



21.4.29-SGD (15)



21.4.29-SGD (16)



21.4.30-SGD (1)



21.4.30-SGD (2)

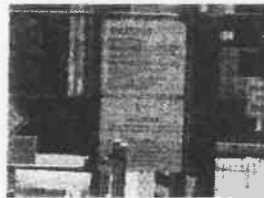

21.4.30-SGD (3)



21.4.30-SGD (4)



21.4.30-SGD (5)

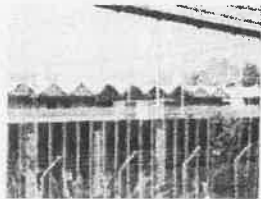

21.4.30-SGD (6)

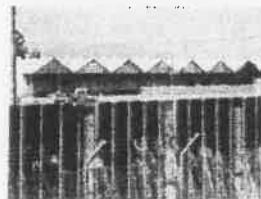

21.4.30-SGD (7)

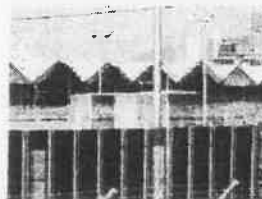

21.4.30-SGD (8)



21.4.30-SGD (9)



21.4.30-SGD (10)

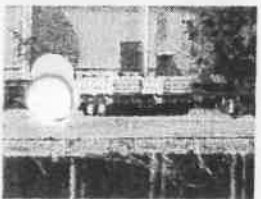

21.4.30-SGD (11)

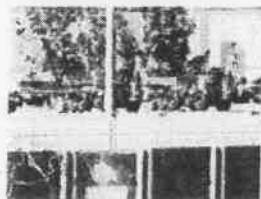

21.4.30-SGD (12)

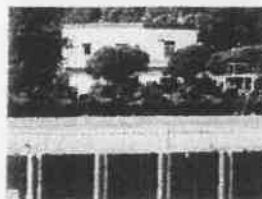

21.4.30-SGD (13)



21.4.30-SGD (14)

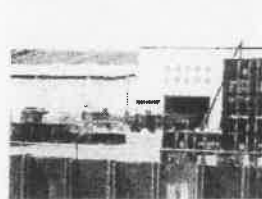

21.4.30-SGD (15)



21.4.30-SGD (16)



21.4.30-SGD (17)



21.4.30-SGD (18)

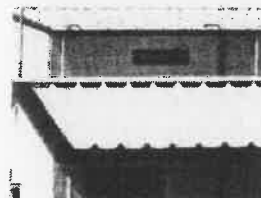

21.4.30-SGD (19)



21.4.30-SGD (20)

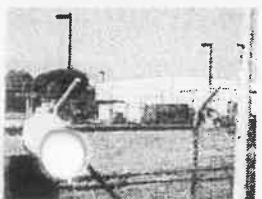

21.4.30-SGD (21)



21.4.30-SGD (22)



21.4.30-SGD (23)



21.4.30-SGD (24)



21.4.30-SGD (25)



21.4.30-SGD (26)



21.4.30-SGD (27)



21.4.30-SGD (28)



21.4.30-SGD (29)

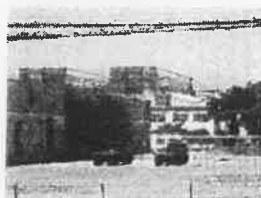

21.4.30-SGD (30)



21.4.30-SGD (31)



21.4.30-SGD (32)

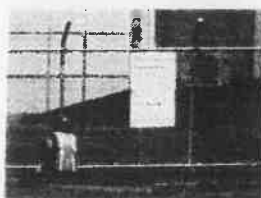

21.4.30-SGD (33)



21.4.30-SGD (34)



21.4.30-SGD (35)

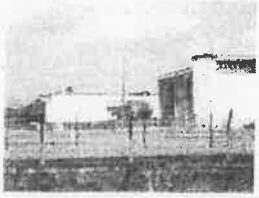

21.4.30-SGD (36)

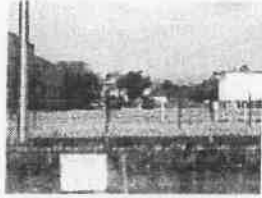

21.4.30-SGD (37)



21.4.30-SGD (38)



21.4.30-SGD (39)



21.4.30-SGD (40)



21.4.30-SGD (41)



21.4.30-SGD (42)



21.4.30-SGD (43)



21.4.30-SGD (44)



21.4.30-SGD (45)



21.4.30-SGD (46)



21.4.30-SGD (47)

C. Z

21.4.8.



21.4.8-CZ (2)



21.4.8-CZ (3)



21.4.8-CZ (4)



21.4.8-CZ (5)



21.4.8-CZ (6)



21.4.8-CZ (7)



21.4.8-CZ (8)



21.4.8-CZ (9)



21.4.8-CZ (10)



21.4.8-CZ (11)



21.4.8-CZ (12)



21.4.8-CZ (13)



21.4.8-CZ (1)

支 出 書

代 表 者	経理責任者
(大沢)	(小田)

支出年月日	2021年5月31日	
支出科目	資料作成費	
金額	95,000円	
内 容	<p>基地問題資料収集・作成費 2021年5月分として 2021年5月における、相模総合補給廠の動向について、 実態調査、情報収集、及び資料作成を委託し、必要な 情報・資料を入手した。</p> <p>また、キャンプ座間についても、動向について、実態調査、 情報収集、及び資料作成を委託し、必要な情報・資料を 入手した。</p> <p style="margin-left: 20px;">基本料金=10,000円 相模総合補給廠、キャンプ座間の状況・実態調査、 5,000円×17回=85,000円 合計=95,000円</p>	

(横)

経費算出表

	円
合 計	円

※複数の支出項目や按分した経費がある場合に記載してください。

摘 要

会派内議員に報告、情報共有。議会質問、委員会質問、視察などに活用。

※会派に所属しない議員に対する政務活動費の場合は、「代表者」欄を「会派に所属しない議員」欄とし、「経理責任者」欄は使用しない。

DANKIKAKUDANKIKAKUDANKIKAKUDANKIKAKUDANKIKAKUDANKIKAKUDANKIKAKU

領 収 証

相模原市議会市民民主クラブ様

¥ 95,000-

2021年5月31日

上記の金額、確かに領収致しました

基地問題資料収集・作成
2021年5月分

D A N 企 画

相模原市中央区富士見4-5-24

代表 沢田 政司

TEL・FAX 042-756-9460



DANKIKAKUDANKIKAKUDANKIKAKUDANKIKAKUDANKIKAKUDANKIKAKUDANKIK

- ※ 領収書等証拠書類は、四隅をしっかりと貼付すること。
- ※ 領収書等が複数ある場合には、重ならず貼ること。

相模総合補給廠に関する
DAN 企画調査報告書 2021年5月

以下の通り、相模総合補給廠の実態調査を行った。

調査日

21年5月 1日
21年5月 4日
21年5月 6日
21年5月 7日
21年5月12日
21年5月13日
21年5月14日
21年5月17日
21年5月19日
21年5月21日
21年5月24日
21年5月25日
21年5月26日
21年5月28日
21年5月31日
調査日 計15日

以下の通りキャンプ座間の実態調査を行った。

調査日

21年5月 5日
21年5月31日
調査日 計 2日

5月の延べ調査回数、計17日

座間のヘリコプター騒音記録を入手し、日毎の集計を行い、5月分をまとめた。(別紙集計表参照)

21年5月、相模総合補給廠の主な動き

相模総合補給廠の正門には、その日の警戒態勢を示す FPCON の表示がある。定点観測として、FPCON を確認してきたが、5月は、すべての調査日において、表示は“A”であった。

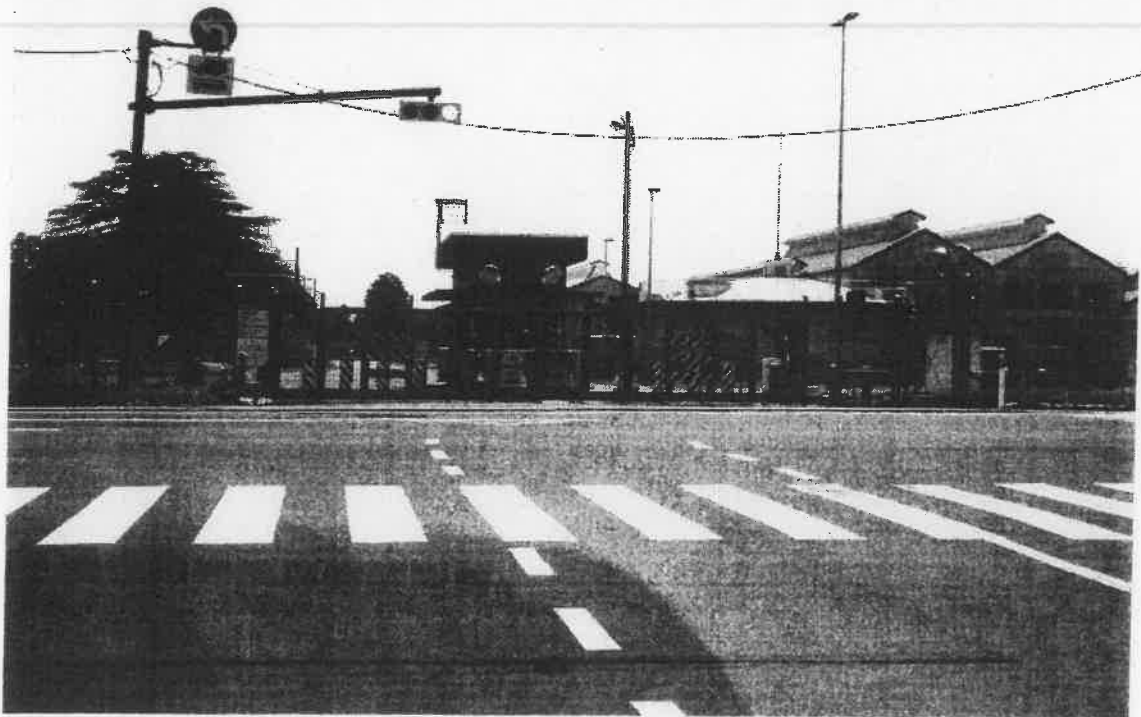
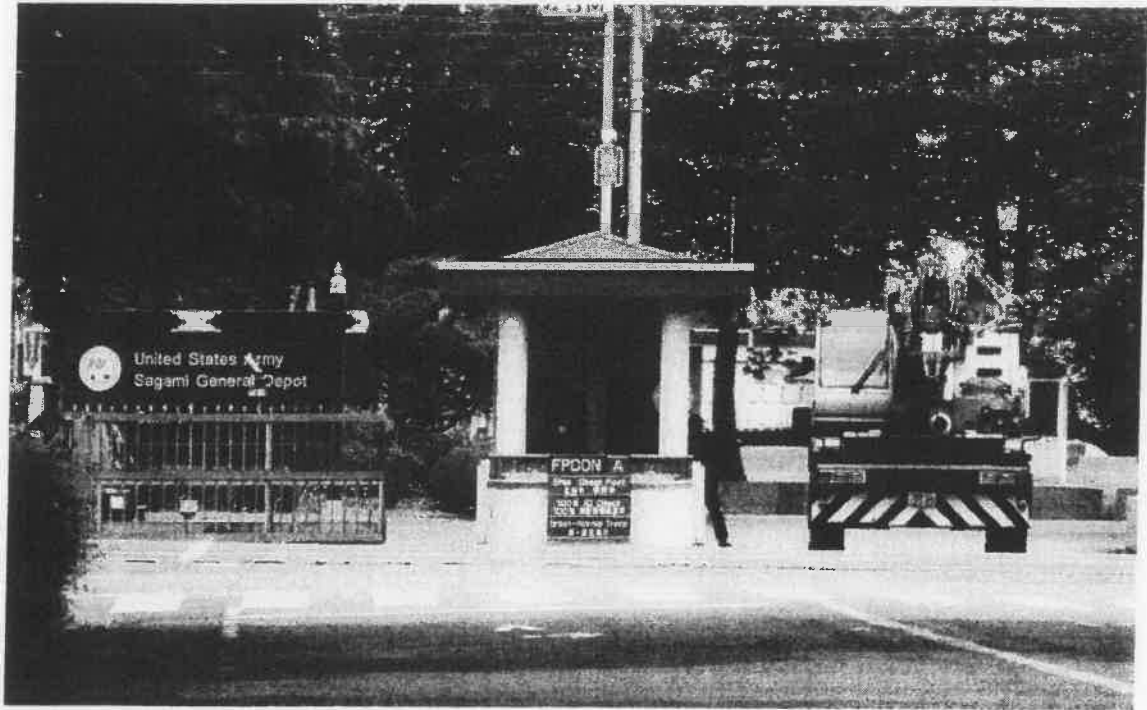

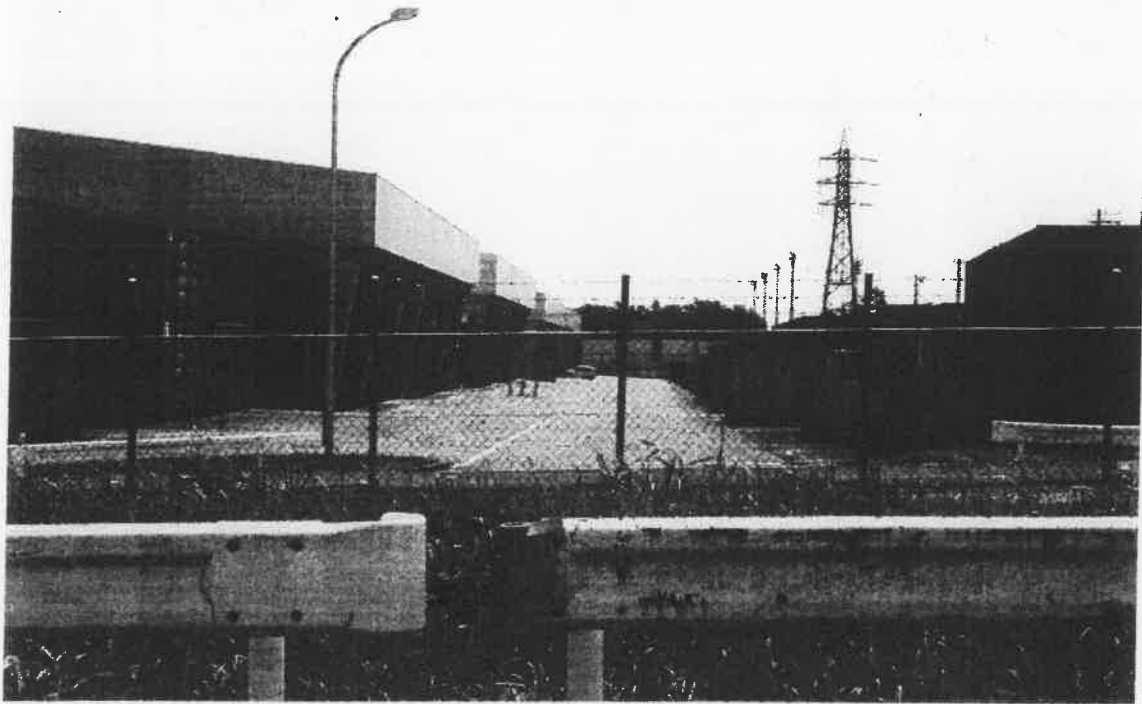

相変わらず、各種の軍用車輛が並ぶ



パイプラインセットのコンテナも



5月31日 別紙（次頁）のように6月1日から日米共同訓練に参加する米陸軍部隊がコロナ対策のため、相模総合補給廠に14日間滞留するとの通知があった。

令和3年5月31日
担当 基地対策課
内線 2161

訓練のために来日した米軍人の相模総合補給廠への停留について

本日、防衛省南関東防衛局から、次のとおり情報提供を受けましたので、お知らせします。

- 本年6月1日以降、米本土から日米共同訓練に参加する米陸軍の人員(約460人)が、新型コロナウイルス感染症対策のため、相模総合補給廠において14日間停留する予定である。
- 停留に際し、来日する米軍人は、米軍が借り上げた車両により相模総合補給廠まで移動し、停留期間中は、基地内で訓練を実施することはない。なお、停留期間後は、米軍が借り上げた車両等を使用して訓練場所まで移動するよう調整中である。
- また、来日する米軍人は、米軍の定めた規則に基づき、米国から出国する前にPCR検査を実施した上で陰性が確認されたもののみ国内へ入国し、相模総合補給廠における14日間の停留後、再度PCR検査を実施する予定である。全員がワクチン2回の接種を完了しており、マスク着用、検温による健康観察、手指の消毒及びソーシャルディスタンスの確保など、恒常的に実施している対策も徹底し、感染防止に努めることとしている。

本市からは、次のとおり、要請を行いました。

- 1 今回の停留について、運用の変更がある場合には、適時適切な情報提供を行うこと。
- 2 停留中、基地従業員等と接触する際には、感染防止対策を徹底すること。
- 3 万が一、新型コロナウイルス感染症への感染が確認された場合には、感染拡大防止対策を講じ、市に対し速やかに情報提供を行うこと。

騒音イベント回数データ月報

地点番号: 7

測定月: 2021/05

グループ名称: 厚木飛行場

測定局名称: 勝坂コミュニティセンター

期間全体	Lden		WCPNLT		回数				レベル別				Lmax [dB]						
	[dB]	[dB]	[dB]	[dB]	N1	N2	N3	N4	n1	n2	n3	合計回数		70台	80台	90台	100台	110台	120以上
最大	54.5	43.7	68.2	68.2	3	43	10	1	0	53	1	53	45	11	0	0	0	0	85.6
最小	28.0	51.2	39.8	39.8	0	0	0	0	0	0	0	0	0	0	0	0	0	0	66.8
1日平均	47.7	54.5	61.0	61.0	0.2	6.5	1.3	0.0	0.0	8.0	0.0	8.1	4.2	1.3	0.0	0.0	0.0	0.0	---
合計	---	---	---	---	6	203	40	1	0	249	1	250	130	40	0	0	0	0	---
測定日	Lden [dB]	Lden(単) [dB]	WCPNLT	WCPNLT	N1	N2	N3	N4	n1	n2	n3	合計回数	70台	80台	90台	100台	110台	120以上	
05/01(土)	---	---	---	---	0	0	0	0	0	0	0	0	0	0	0	0	0	0	---
05/02(日)	43.7	43.7	54.1	54.1	1	1	0	0	0	2	0	2	0	0	0	0	0	0	---
05/03(月)	51.2	51.2	63.3	63.3	0	7	10	0	0	17	0	17	13	0	0	0	0	0	---
05/04(火)	54.5	54.5	67.3	67.3	0	43	10	0	0	53	0	53	45	4	0	0	0	0	---
05/05(水)	52.0	52.0	65.0	65.0	0	15	1	0	0	16	0	16	9	5	0	0	0	0	---
05/06(木)	54.3	54.3	66.9	66.9	0	43	0	0	0	43	0	43	10	11	0	0	0	0	---
05/07(金)	42.5	42.5	57.0	57.0	0	5	0	0	0	5	0	5	2	1	0	0	0	0	---
05/08(土)	37.9	37.9	52.3	52.3	0	2	0	0	0	2	0	2	1	0	0	0	0	0	---
05/09(日)	41.7	41.7	54.0	54.0	0	2	0	0	0	2	0	2	0	1	0	0	0	0	---
05/10(月)	47.8	47.8	63.1	63.1	0	5	3	1	0	8	1	9	6	1	0	0	0	0	---
05/11(火)	53.1	53.1	67.5	67.5	0	15	8	0	0	23	0	23	8	7	0	0	0	0	---
05/12(水)	35.1	35.1	46.2	46.2	0	4	0	0	0	4	0	4	0	0	0	0	0	0	---
05/13(木)	36.4	36.4	47.0	47.0	0	3	1	0	0	4	0	4	0	0	0	0	0	0	---
05/14(金)	31.8	31.8	43.2	43.2	0	2	0	0	0	2	0	2	0	0	0	0	0	0	---
05/15(土)	---	---	---	---	0	0	0	0	0	0	0	0	0	0	0	0	0	0	---
05/16(日)	32.9	32.9	45.8	45.8	0	1	0	0	0	0	0	0	0	0	0	0	0	0	---
05/17(月)	46.1	46.1	57.6	57.6	0	0	3	0	0	1	0	1	1	0	0	0	0	0	---
05/18(火)	51.3	51.3	68.2	68.2	3	12	1	0	0	16	0	16	7	4	0	0	0	0	---
05/19(水)	---	---	---	---	0	0	0	0	0	0	0	0	0	0	0	0	0	0	---
05/20(木)	35.2	35.2	46.8	46.8	0	3	0	0	0	3	0	3	1	0	0	0	0	0	---
05/21(金)	---	---	---	---	0	0	0	0	0	0	0	0	0	0	0	0	0	0	---
05/22(土)	52.3	52.3	58.7	58.7	1	6	0	0	0	7	0	7	1	1	0	0	0	0	---
05/23(日)	---	---	---	---	0	0	0	0	0	0	0	0	0	0	0	0	0	0	---
05/24(月)	46.8	46.8	58.9	58.9	0	4	2	0	0	6	0	6	5	0	0	0	0	0	---
05/25(火)	52.8	52.8	66.4	66.4	1	20	0	0	0	21	0	21	14	3	0	0	0	0	---
05/26(水)	44.0	44.0	59.2	59.2	0	4	0	0	0	4	0	4	2	1	0	0	0	0	---
05/27(木)	36.3	36.3	47.1	47.1	0	1	1	0	0	2	0	2	0	0	0	0	0	0	---
05/28(金)	28.0	28.0	39.8	39.8	0	1	0	0	0	1	0	1	0	0	0	0	0	0	---
05/29(土)	31.0	31.0	43.2	43.2	0	2	0	0	0	2	0	2	0	0	0	0	0	0	---
05/30(日)	---	---	---	---	0	0	0	0	0	0	0	0	0	0	0	0	0	0	---
05/31(月)	43.4	43.4	55.4	55.4	0	2	0	0	0	2	0	2	1	1	0	0	0	0	---

集計日時: 2021/06/08 11:49:31
出力日時: 2021/06/23 14:53:40

騒音イベント回数データ月報

測定月：2021/05

グループ名称：厚木飛行場

測定局名称：市営相模原駅駐車場

地点番号：8

期間全体	Lden [dB]	Lden(単) [dB]	WECPNL	回数				合計回数	レベル別					Lmax [dB]				
				N1	N2	N3	N4		n1	n2	n3	70台	80台		90台	100台	110台	120以上
最大	52.0	52.0	66.2	3	14	9	3	3	14	3	14	3	7	3	0	0	0	87.4
最小	31.9	31.9	44.6	0	0	0	0	0	0	0	0	0	0	0	0	0	0	65.9
1日平均	45.0	45.0	59.1	0.6	4.7	1.4	0.4	0.4	6.3	0.4	6.3	0.4	2.3	0.4	0.0	0.0	0.0	---
合計	---	---	---	20	145	44	12	13	196	12	221	12	72	11	0	0	0	---
測定日	Lden [dB]	Lden(単) [dB]	WECPNL	回数				合計回数	レベル別					Lmax [dB]				
				N1	N2	N3	N4		n1	n2	n3	70台	80台		90台	100台	110台	120以上
05/01(土)	38.1	38.1	54.4	0	2	1	0	0	0	0	0	0	0	0	0	0	0	---
05/02(日)	43.0	43.0	57.8	3	4	0	0	3	3	0	1	2	0	0	0	0	0	---
05/03(月)	38.0	38.0	55.3	0	3	2	1	0	4	0	0	0	0	0	0	0	0	---
05/04(火)	40.1	40.1	55.6	1	6	2	0	0	5	1	1	0	0	0	0	0	0	---
05/05(水)	40.8	40.8	55.5	0	3	3	0	0	8	0	2	0	0	0	0	0	0	---
05/06(木)	52.0	52.0	66.2	0	6	6	0	0	6	0	1	0	0	0	0	0	0	---
05/07(金)	45.9	45.9	57.4	0	6	0	0	0	12	0	7	2	0	0	0	0	0	---
05/08(土)	---	---	---	0	0	0	0	0	6	0	2	1	0	0	0	0	0	---
05/09(日)	43.8	43.8	62.8	2	4	1	0	0	0	0	0	0	0	0	0	0	0	---
05/10(月)	47.1	47.1	60.8	0	9	1	2	1	6	0	0	0	0	0	0	0	0	---
05/11(火)	44.5	44.5	54.7	0	5	1	0	0	10	2	0	1	0	0	0	0	0	---
05/12(水)	47.7	47.7	61.1	0	14	0	0	0	8	0	6	0	0	0	0	0	0	---
05/13(木)	40.2	40.2	51.2	0	5	3	0	0	14	0	3	0	0	0	0	0	0	---
05/14(金)	46.5	46.5	62.0	0	7	0	0	0	8	0	3	0	0	0	0	0	0	---
05/15(土)	42.4	42.4	57.6	2	0	0	3	0	7	0	0	0	0	0	0	0	0	---
05/16(日)	45.3	45.3	61.3	2	2	0	2	0	3	2	0	0	0	0	0	0	0	---
05/17(月)	52.0	52.0	64.3	0	2	0	0	2	2	0	1	0	0	0	0	0	0	---
05/18(火)	31.9	31.9	44.6	0	0	1	0	0	11	0	2	0	0	0	0	0	0	---
05/19(水)	41.7	41.7	53.6	0	1	3	1	0	1	0	0	0	0	0	0	0	0	---
05/20(木)	37.2	37.2	48.7	0	6	0	0	0	4	1	0	0	0	0	0	0	0	---
05/21(金)	---	---	---	0	0	0	0	0	6	0	0	0	0	0	0	0	0	---
05/22(土)	36.9	36.9	49.3	0	5	0	0	0	0	0	0	0	0	0	0	0	0	---
05/23(日)	46.4	46.4	62.7	1	3	0	0	0	5	0	0	0	0	0	0	0	0	---
05/24(月)	47.9	47.9	60.5	1	11	2	0	1	3	0	1	1	0	0	0	0	0	---
05/25(火)	45.8	45.8	57.0	0	12	0	0	0	14	0	0	1	0	0	0	0	0	---
05/26(水)	43.5	43.5	59.3	1	11	0	1	0	12	1	0	1	0	0	0	0	0	---
05/27(木)	44.2	44.2	55.7	1	4	4	1	0	8	1	0	0	0	0	0	0	0	---
05/28(金)	35.1	35.1	53.2	3	4	0	0	1	4	1	0	0	0	0	0	0	0	---
05/29(土)	40.0	40.0	52.5	1	4	0	0	2	1	0	0	0	0	0	0	0	0	---
05/30(日)	43.7	43.7	56.6	1	3	2	0	0	6	0	0	0	0	0	0	0	0	---
05/31(月)	46.3	46.3	61.5	1	7	0	1	0	7	0	2	0	0	0	0	0	0	---

集計日時：2021/06/01 00:26:03
出力日時：2021/06/23 14:53:52



1.5.1-16号横浜方面へ (1)

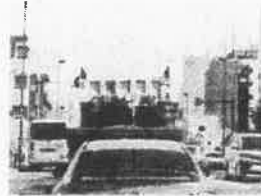

1.5.1-16号横浜方面へ (1)



1.5.1-16号横浜方面へ (1)



1.5.1-16号横浜方面へ (1)

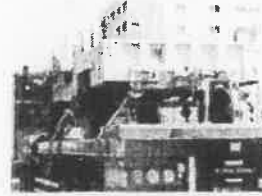

1.5.1-16号横浜方面へ (1)



1.5.1-16号横浜方面へ (1)



1.5.1-16号横浜方面へ (1)



1.5.1-16号横浜方面へ (1)



1.5.1-16号横浜方面へ (1)



1.5.1-16号横浜方面へ (1)



1.5.1-16号横浜方面へ (1)



1.5.1-16号横浜方面へ (1)



1.5.1-16号横浜方面へ (1)



1.5.1-16号横浜方面へ (1)



1.5.1-16号横浜方面へ (1)



1.5.1-16号横浜方面へ (1)



1.5.1-16号横浜方面へ (1)



1.5.1-16号横浜方面へ (1)



1.5.1-16号横浜方面へ (1)



21.5.4-SGD (1)



21.5.4-SGD (2)



21.5.4-SGD (3)

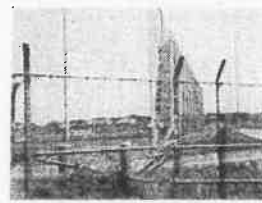

21.5.4-SGD (4)

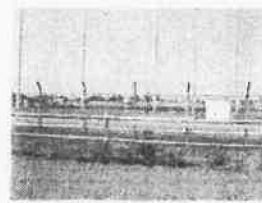

21.5.4-SGD (5)



21.5.4-SGD (6)



21.5.4-SGD (7)



21.5.4-SGD (8)



21.5.4-SGD (9)



21.5.4-SGD (10)



21.5.4-SGD (11)



21.5.4-SGD (12)



21.5.4-SGD (13)



21.5.4-SGD (14)



21.5.4-SGD (15)



21.5.4-SGD (16)



21.5.4-SGD (17)



21.5.4-SGD (18)



21.5.4-SGD (19)



21.5.4-SGD (20)



21.5.4-SGD (21)



21.5.4-SGD (22)

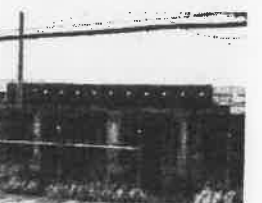

21.5.4-SGD (23)



21.5.4-SGD (24)



21.5.4-SGD (25)

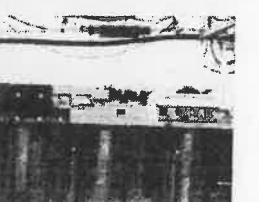

21.5.4-SGD (26)



21.5.4-SGD (27)



21.5.4-SGD (28)



21.5.4-SGD (29)



21.5.4-SGD (30)



21.5.4-SGD (31)



21.5.4-SGD (32)



21.5.4-SGD (33)



21.5.4-SGD (34)



21.5.4-SGD (35)



21.5.4-SGD (36)

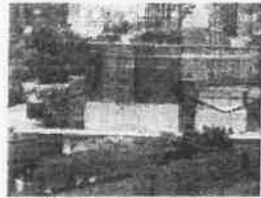

21.5.4-SGD (37)



21.5.4-SGD (38)



21.5.4-SGD (39)

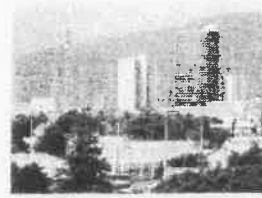

21.5.4-SGD (40)



21.5.4-SGD (41)



21.5.4-SGD (42)

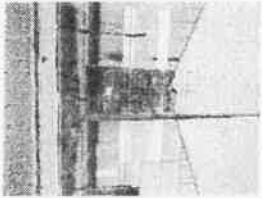

21.5.4-SGD (43)

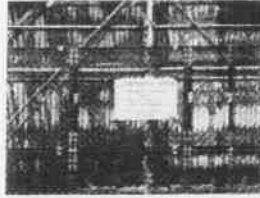

21.5.4-SGD (44)



21.5.4-SGD (45)



21.5.4-SGD (46)



21.5.4-SGD (47)

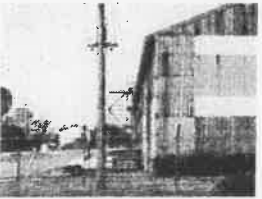

21.5.4-SGD (48)

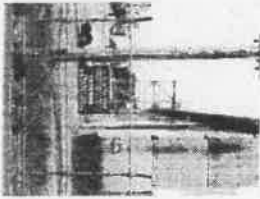

21.5.4-SGD (49)



21.5.4-SGD (50)

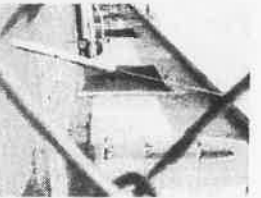

21.5.4-SGD (51)



21.5.4-SGD (52)



21.5.4-SGD (53)



21.5.6-SGD (1)



21.5.6-SGD (2)



21.5.6-SGD (3)



21.5.6-SGD (4)

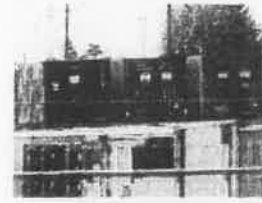

21.5.6-SGD (5)



21.5.6-SGD (6)



21.5.6-SGD (7)

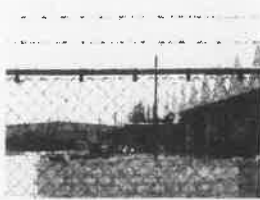

21.5.6-SGD (8)



21.5.6-SGD (9)



21.5.6-SGD (10)



21.5.6-SGD (11)



21.5.6-SGD (12)



21.5.6-SGD (13)



21.5.6-SGD (14)

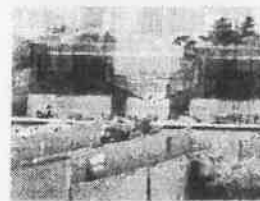

21.5.6-SGD (15)



21.5.6-SGD (16)



21.5.6-SGD (17)



21.5.6-SGD (18)



21.5.6-SGD (19)



21.5.6-SGD (20)

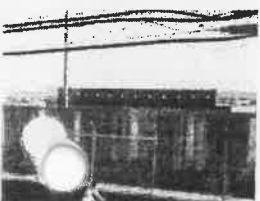

21.5.6-SGD (21)

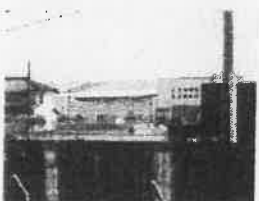

21.5.6-SGD (22)



21.5.6-SGD (23)

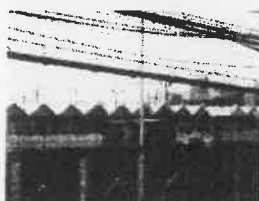

21.5.6-SGD (24)



21.5.6-SGD (25)



21.5.6-SGD (26)



21.5.6-SGD (27)



21.5.6-SGD (28)



21.5.6-SGD (29)



21.5.6-SGD (30)



21.5.6-SGD (31)



21.5.6-SGD (32)

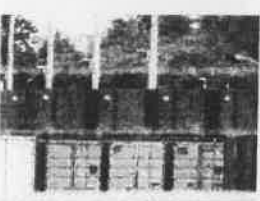

21.5.6-SGD (33)

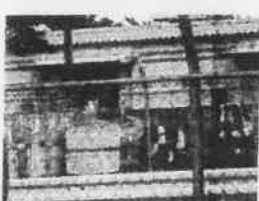

21.5.6-SGD (34)

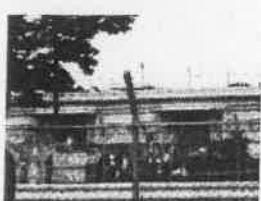

21.5.6-SGD (35)



21.5.6-SGD (36)



21.5.7-SGD (1)



21.5.7-SGD (2)

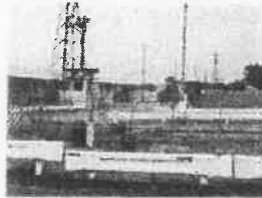

21.5.7-SGD (3)

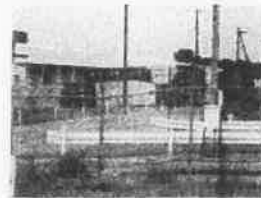

21.5.7-SGD (4)

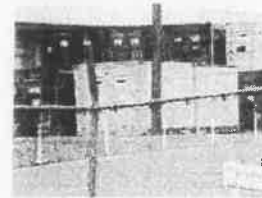

21.5.7-SGD (5)

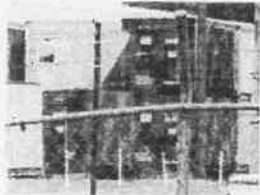

21.5.7-SGD (6)



21.5.7-SGD (7)

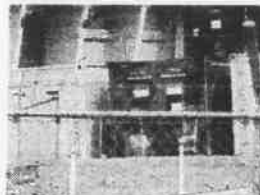

21.5.7-SGD (8)



21.5.7-SGD (9)



21.5.7-SGD (10)

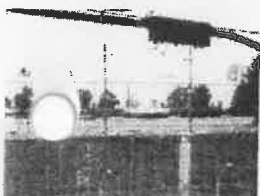

21.5.7-SGD (11)

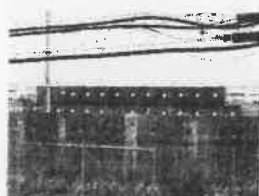

21.5.7-SGD (12)

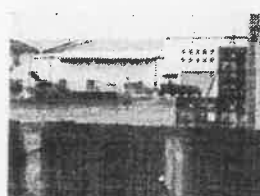

21.5.7-SGD (13)



21.5.7-SGD (14)



21.5.7-SGD (15)



21.5.7-SGD (16)



21.5.7-SGD (17)



21.5.7-SGD (18)



21.5.7-SGD (19)

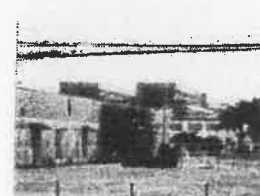

21.5.7-SGD (20)

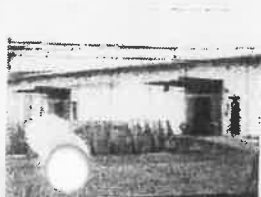

21.5.7-SGD (21)



21.5.7-SGD (22)



21.5.7-SGD (23)



21.5.7-SGD (24)



21.5.7-SGD (25)



21.5.7-SGD (26)



21.5.7-SGD (27)

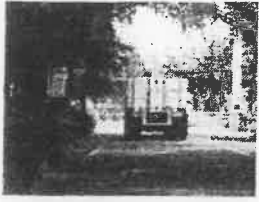

21.5.12-SGD (1)

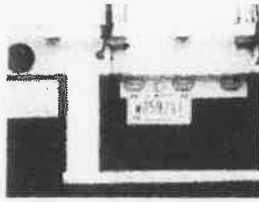

21.5.12-SGD (2)



21.5.12-SGD (3)



21.5.12-SGD (4)



21.5.12-SGD (5)



21.5.12-SGD (6)

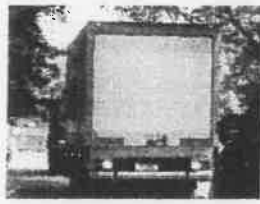

21.5.12-SGD (7)



21.5.12-SGD (8)



21.5.12-SGD (9)



21.5.12-SGD (10)



21.5.12-SGD (11)



21.5.12-SGD (12)



21.5.12-SGD (13)



21.5.12-SGD (14)

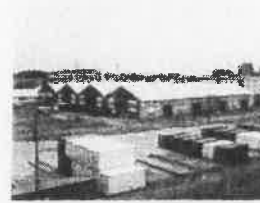

21.5.12-SGD (15)



21.5.12-SGD (16)



21.5.12-SGD (17)



21.5.12-SGD (18)



21.5.12-SGD (19)



21.5.12-SGD (20)



21.5.12-SGD (21)



21.5.12-SGD (22)



21.5.12-SGD (23)



21.5.12-SGD (24)



21.5.12-SGD (25)



21.5.12-SGD (26)



21.5.13-SGD (1)

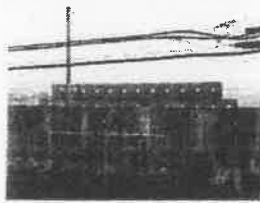

21.5.13-SGD (2)

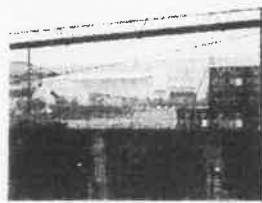

21.5.13-SGD (3)

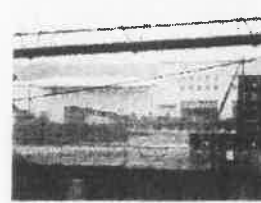

21.5.13-SGD (4)



21.5.13-SGD (5)



21.5.13-SGD (6)



21.5.13-SGD (7)



21.5.13-SGD (8)



21.5.13-SGD (9)



21.5.13-SGD (10)



21.5.13-SGD (11)



21.5.13-SGD (12)



21.5.13-SGD (13)



21.5.13-SGD (14)



21.5.13-SGD (15)



21.5.13-SGD (16)



21.5.13-SGD (17)



21.5.13-SGD (18)



21.5.13-SGD (19)



21.5.13-SGD (20)



21.5.13-SGD (21)



21.5.13-SGD (22)



21.5.13-SGD (23)



21.5.13-SGD (24)



21.5.13-SGD (25)



21.5.13-SGD (26)



21.5.13-SGD (27)



21.5.13-SGD (28)



21.5.13-SGD (29)



21.5.13-SGD (30)



21.5.13-SGD (31)



21.5.13-SGD (32)



21.5.13-SGD (33)



21.5.13-SGD (34)



21.5.13-SGD (35)



21.5.13-SGD (36)



21.5.13-SGD (37)



21.5.13-SGD (38)



21.5.13-SGD (39)



21.5.13-SGD (40)



21.5.13-SGD (41)

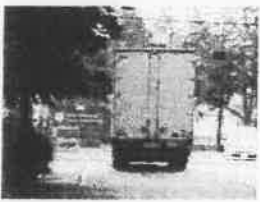

21.5.13-SGD (42)



21.5.13-SGD (43)



21.5.13-SGD (44)



21.5.14-SGD (1)



21.5.14-SGD (2)



21.5.14-SGD (3)



21.5.14-SGD (4)



21.5.14-SGD (5)



21.5.14-SGD (6)

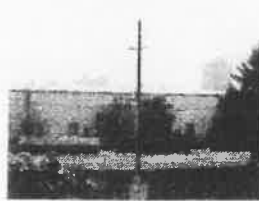

21.5.14-SGD (7)

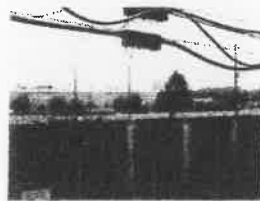

21.5.14-SGD (8)



21.5.14-SGD (9)

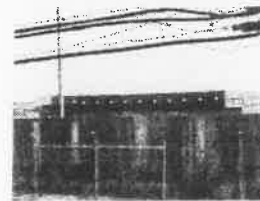

21.5.14-SGD (10)

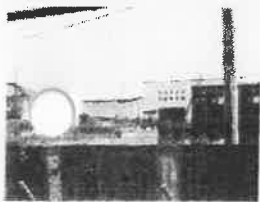

21.5.14-SGD (11)

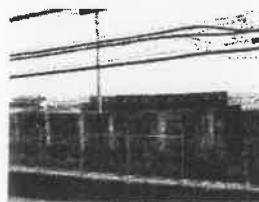

21.5.14-SGD (12)



21.5.14-SGD (13)



21.5.14-SGD (14)



21.5.14-SGD (15)



21.5.14-SGD (16)



21.5.14-SGD (17)



21.5.14-SGD (18)



21.5.14-SGD (19)

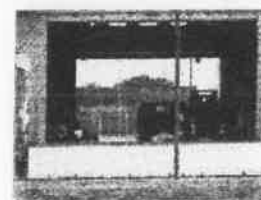

21.5.14-SGD (20)



21.5.14-SGD (21)



21.5.14-SGD (22)

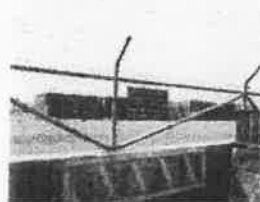

21.5.14-SGD (23)



21.5.14-SGD (24)



21.5.14-SGD (25)



21.5.14-SGD (26)



21.5.14-SGD (27)



21.5.14-SGD (28)



21.5.14-SGD (29)



21.5.14-SGD (30)



21.5.14-SGD (31)



21.5.14-SGD (32)



21.5.14-SGD (33)



21.5.14-SGD (34)



21.5.14-SGD (35)

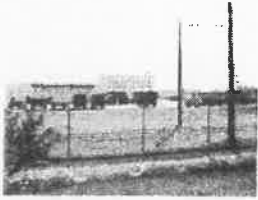

21.5.14-SGD (36)



21.5.14-SGD (37)



21.5.14-SGD (38)

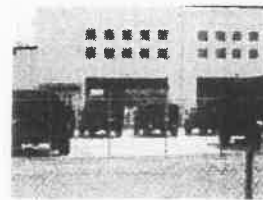

21.5.14-SGD (39)



21.5.14-SGD (40)



21.5.14-SGD (41)



21.5.14-SGD (42)



21.5.14-SGD (43)



21.5.14-SGD (44)

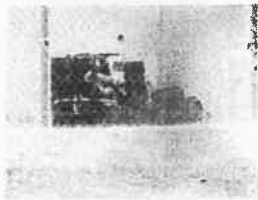

21.5.14-SGD (45)



21.5.14-SGD (46)



21.5.14-SGD (47)



21.5.14-SGD (48)



21.5.14-SGD (49)



21.5.14-SGD (50)



21.5.14-SGD (51)



21.5.14-SGD (52)



21.5.14-SGD (53)



21.5.14-SGD (54)



21.5.14-SGD (55)



21.5.14-SGD (56)



21.5.14-SGD (57)



21.5.14-SGD (58)



21.5.14-SGD (59)



21.5.14-SGD (60)



21.5.14-SGD (61)

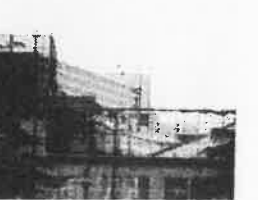

21.5.14-SGD (62)



21.5.14-SGD (63)



21.5.14-SGD (64)



21.5.14-SGD (65)



21.5.14-SGD (66)



21.5.14-SGD (67)



21.5.14-SGD (68)



21.5.14-SGD (69)



21.5.17-SGD (1)



21.5.17-SGD (2)

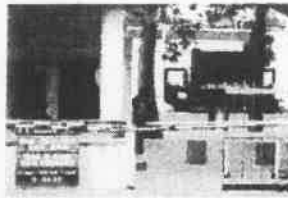

21.5.17-SGD (3)



21.5.17-SGD (4)



21.5.17-SGD (5)



21.5.17-SGD (6)



21.5.17-SGD (7)

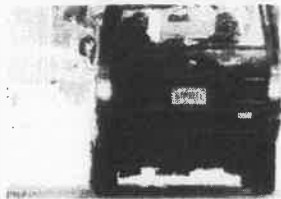

21.5.17-SGD (8)



21.5.17-SGD (9)



21.5.17-SGD (10)

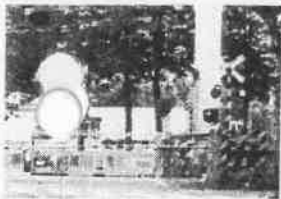

21.5.17-SGD (11)



21.5.19-SGD (1)



21.5.19-SGD (2)



21.5.19-SGD (3)



21.5.19-SGD (4)



21.5.19-SGD (5)



21.5.19-SGD (6)



21.5.19-SGD (7)



21.5.19-SGD (8)



21.5.19-SGD (9)



21.5.19-SGD (10)



21.5.19-SGD (11)



21.5.19-SGD (12)



21.5.19-SGD (13)



21.5.19-SGD (14)



21.5.19-SGD (15)



21.5.19-SGD (16)



21.5.19-SGD (17)

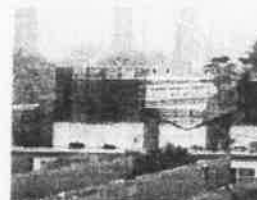

21.5.19-SGD (18)



21.5.19-SGD (19)



21.5.19-SGD (20)



21.5.19-SGD (21)



21.5.19-SGD (22)

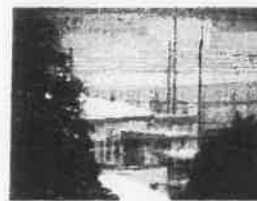

21.5.19-SGD (23)

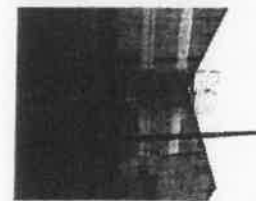

21.5.19-SGD (24)

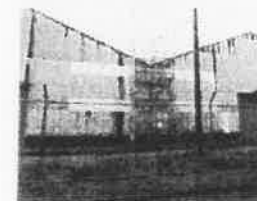

21.5.19-SGD (25)



21.5.19-SGD (26)

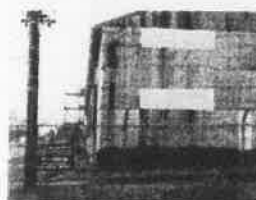

21.5.19-SGD (27)



21.5.19-SGD (28)



21.5.19-SGD (29)



21.5.19-SGD (30)



21.5.19-SGD (31)



21.5.19-SGD (32)

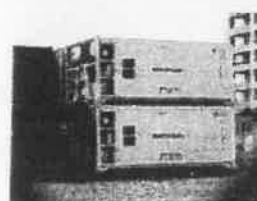

21.5.19-SGD (33)



21.5.21-SGD (1)



21.5.21-SGD (2)



21.5.21-SGD (3)



21.5.21-SGD (4)



21.5.21-SGD (5)



21.5.21-SGD (6)



21.5.21-SGD (7)



21.5.21-SGD (8)



21.5.21-SGD (9)

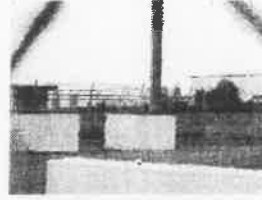

21.5.21-SGD (10)

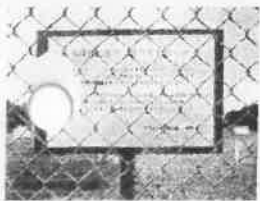

21.5.21-SGD (11)



21.5.21-SGD (12)



21.5.21-SGD (13)



21.5.21-SGD (14)



21.5.21-SGD (15)



21.5.21-SGD (16)



21.5.21-SGD (17)

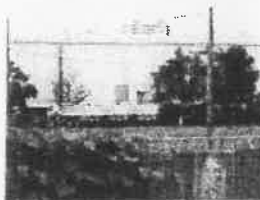

21.5.21-SGD (18)



21.5.21-SGD (19)



21.5.21-SGD (20)

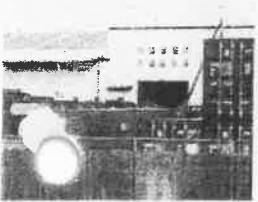

21.5.21-SGD (21)



21.5.21-SGD (22)

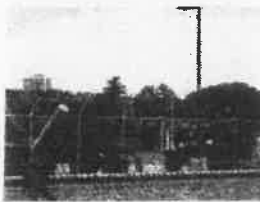

21.5.21-SGD (23)



21.5.21-SGD (24)



21.5.21-SGD (25)

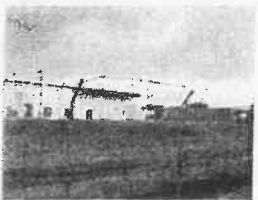

21.5.21-SGD (26)

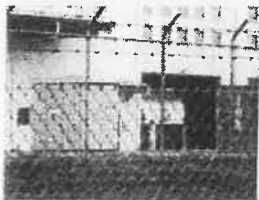

21.5.21-SGD (27)



21.5.21-SGD (28)



21.5.21-SGD (29)



21.5.21-SGD (30)



21.5.21-SGD (31)



21.5.21-SGD (32)



21.5.21-SGD (33)

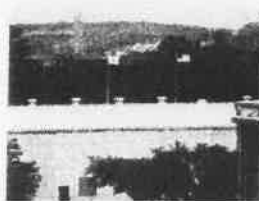

21.5.21-SGD (34)



21.5.21-SGD (35)



21.5.21-SGD (36)



21.5.21-SGD (37)



21.5.21-SGD (38)



21.5.21-SGD (39)

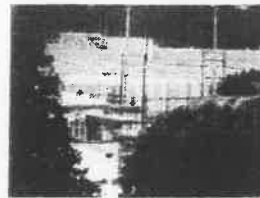

21.5.21-SGD (40)



21.5.21-SGD (41)



21.5.21-SGD (42)



21.5.21-SGD (43)



21.5.21-SGD (44)



21.5.21-SGD (45)



21.5.21-SGD (46)



21.5.24-SGD (1)



21.5.24-SGD (2)



21.5.24-SGD (3)



21.5.24-SGD (4)



21.5.24-SGD (5)



21.5.24-SGD (6)



21.5.24-SGD (7)



21.5.24-SGD (8)



21.5.24-SGD (9)



21.5.24-SGD (10)



21.5.24-SGD (11)



21.5.24-SGD (12)



21.5.24-SGD (13)



21.5.24-SGD (14)



21.5.24-SGD (15)



21.5.24-SGD (16)



21.5.24-SGD (17)



21.5.24-SGD (18)



21.5.24-SGD (19)



21.5.24-SGD (20)

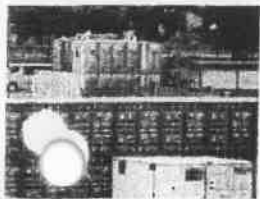

21.5.24-SGD (21)

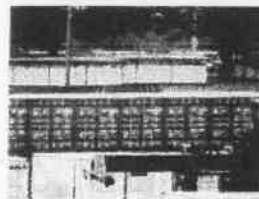

21.5.24-SGD (22)



21.5.25-SGD (1)



21.5.25-SGD (2)



21.5.25-SGD (3)



21.5.25-SGD (4)



21.5.25-SGD (5)



21.5.25-SGD (6)



21.5.25-SGD (7)



21.5.25-SGD (8)



21.5.25-SGD (9)



21.5.25-SGD (10)

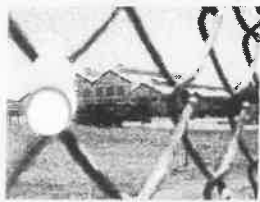

21.5.25-SGD (11)



21.5.25-SGD (12)



21.5.25-SGD (13)



21.5.25-SGD (14)



21.5.25-SGD (15)



21.5.25-SGD (16)



21.5.25-SGD (17)



21.5.25-SGD (18)



21.5.25-SGD (19)

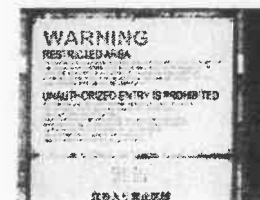

21.5.25-SGD (20)



21.5.25-SGD (21)



21.5.25-SGD (22)



21.5.25-SGD (23)



21.5.25-SGD (24)



21.5.25-SGD (25)



21.5.25-SGD (26)



21.5.25-SGD (27)



21.5.25-SGD (28)



21.5.25-SGD (29)



21.5.25-SGD (30)



21.5.25-SGD (31)



21.5.25-SGD (32)



21.5.25-SGD (33)



21.5.25-SGD (34)



21.5.25-SGD (35)



21.5.25-SGD (36)



21.5.25-SGD (37)



21.5.25-SGD (38)

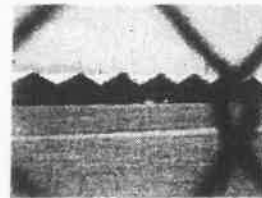

21.5.25-SGD (39)



21.5.25-SGD (40)



21.5.25-SGD (41)

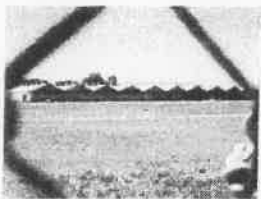

21.5.25-SGD (42)



21.5.25-SGD (43)



21.5.25-SGD (44)

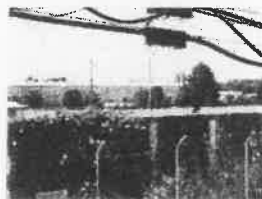

21.5.25-SGD (45)



21.5.25-SGD (46)



21.5.25-SGD (47)



21.5.25-SGD (48)



21.5.25-SGD (49)



21.5.25-SGD (50)

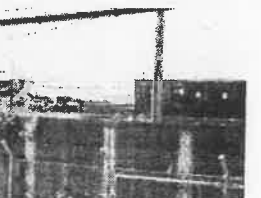

21.5.25-SGD (51)



21.5.25-SGD (52)



21.5.25-SGD (53)



21.5.25-SGD (54)



21.5.25-SGD (55)

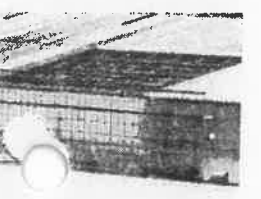

21.5.25-SGD (56)



21.5.25-SGD (57)



21.5.25-SGD (58)



21.5.25-SGD (59)



21.5.25-SGD (60)



21.5.25-SGD (61)

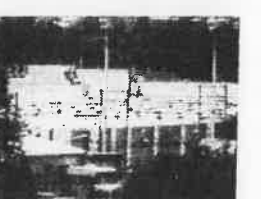

21.5.25-SGD (62)



21.5.25-SGD (63)



21.5.25-SGD (64)



21.5.25-SGD (65)



21.5.25-SGD (66)



21.5.25-SGD (67)



21.5.25-SGD (68)



21.5.25-SGD (69)



21.5.25-SGD (70)



21.5.25-SGD (71)



21.5.25-SGD (72)



21.5.25-SGD (73)



21.5.25-SGD (74)



21.5.25-SGD (75)



21.5.25-SGD (76)



21.5.25-SGD (77)



21.5.25-SGD (78)

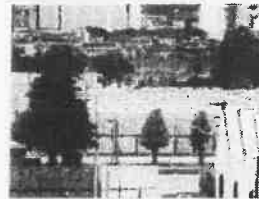

21.5.25-SGD (79)



21.5.25-SGD (80)



21.5.25-SGD (81)



21.5.25-SGD (82)



21.5.25-SGD (83)

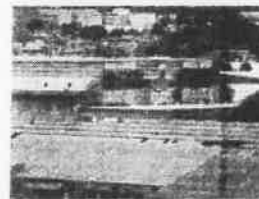

21.5.25-SGD (84)

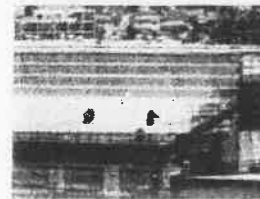

21.5.25-SGD (85)



21.5.25-SGD (86)



21.5.25-SGD (87)

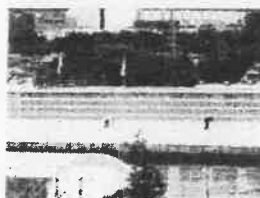

21.5.25-SGD (88)



21.5.25-SGD (89)



21.5.25-SGD (90)



21.5.25-SGD (91)



21.5.25-SGD (92)



21.5.25-SGD (93)



21.5.25-SGD (94)



21.5.25-SGD (95)



21.5.25-SGD (96)



21.5.25-SGD (97)



21.5.25-SGD (98)



21.5.25-SGD (99)

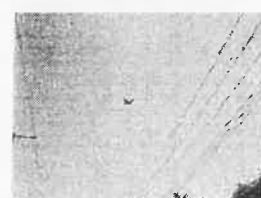

21.5.25-SGD (100)



21.5.25-SGD (101)



21.5.25-SGD (102)



21.5.25-SGD (103)



21.5.25-SGD (104)



21.5.25-SGD (105)



21.5.25-SGD (106)



21.5.25-SGD (107)



21.5.25-SGD (108)



21.5.25-SGD (109)



21.5.25-SGD (110)



21.5.25-SGD (111)



21.5.25-SGD (112)



21.5.25-SGD (113)



21.5.25-SGD (114)



21.5.25-SGD (115)



21.5.25-SGD (116)



21.5.25-SGD (117)



21.5.25-SGD (118)



21.5.25-SGD (119)



21.5.25-SGD (120)



21.5.25-SGD (121)



21.5.25-SGD (122)

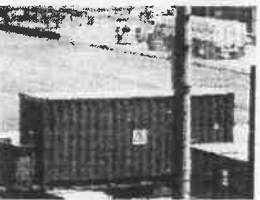

21.5.25-SGD (123)

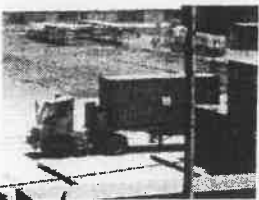

21.5.25-SGD (124)



21.5.25-SGD (125)

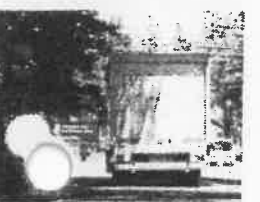

21.5.25-SGD (126)



21.5.25-SGD (127)



21.5.25-SGD (128)

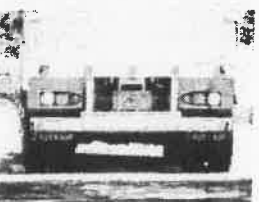

21.5.25-SGD (129)

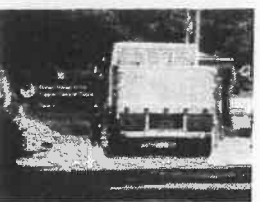

21.5.25-SGD (130)



21.5.25-SGD (131)

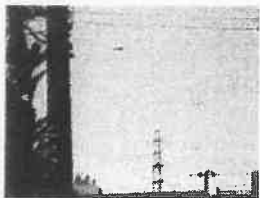

21.5.25-上空C130- (1)



21.5.25-上空C130- (2)



21.5.25-上空C130- (3)



21.5.26-SGD (1)

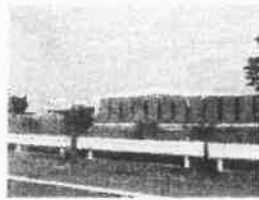

21.5.26-SGD (2)

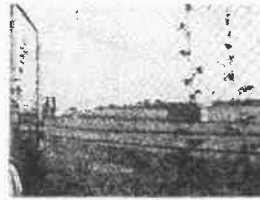

21.5.26-SGD (3)

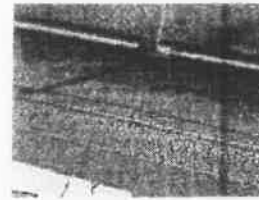

21.5.26-SGD (4)



21.5.26-SGD (5)



21.5.26-SGD (6)



21.5.26-SGD (7)



21.5.26-SGD (8)



21.5.26-SGD (9)



21.5.26-SGD (10)

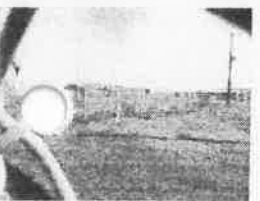

21.5.26-SGD (11)

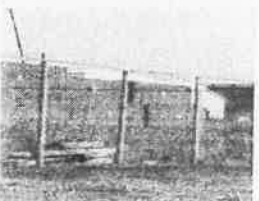

21.5.26-SGD (12)



21.5.26-SGD (13)



21.5.26-SGD (14)



21.5.26-SGD (15)



21.5.26-SGD (16)



21.5.26-SGD (17)



21.5.26-SGD (18)



21.5.26-SGD (19)



21.5.26-SGD (20)



21.5.26-SGD (21)



21.5.26-SGD (22)



21.5.26-SGD (23)



21.5.26-SGD (24)



21.5.26-SGD (25)



21.5.26-SGD (26)



21.5.26-SGD (27)

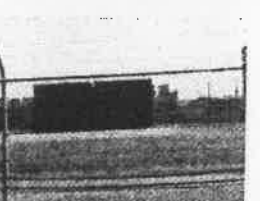

21.5.26-SGD (28)



21.5.26-SGD (29)



21.5.26-SGD (30)



21.5.26-SGD (31)



21.5.26-SGD (32)



21.5.26-SGD (33)



21.5.26-SGD (34)



21.5.26-SGD (35)



21.5.28-SGD (1)



21.5.28-SGD (2)



21.5.28-SGD (3)



21.5.28-SGD (4)



21.5.28-SGD (5)

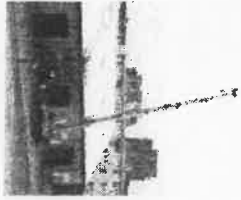

21.5.28-SGD (6)



21.5.28-SGD (7)

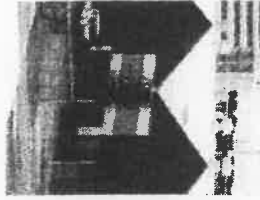

21.5.28-SGD (8)



21.5.28-SGD (9)

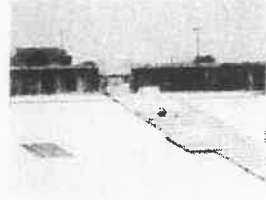

21.5.28-SGD (10)



21.5.28-SGD (11)



21.5.28-SGD (12)



21.5.28-SGD (13)



21.5.28-SGD (14)

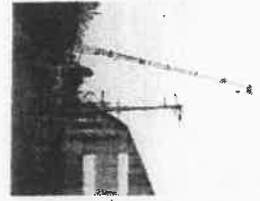

21.5.28-SGD (15)



21.5.28-SGD (16)



21.5.28-SGD (17)



21.5.28-SGD (18)



21.5.28-SGD (19)



21.5.28-SGD (20)



21.5.28-SGD (21)



21.5.28-SGD (22)



21.5.28-SGD (23)

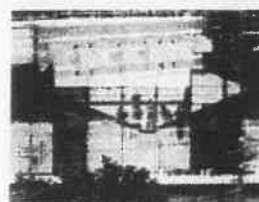

21.5.28-SGD (24)



21.5.28-SGD (25)



21.5.28-SGD (26)



21.5.28-SGD (27)



21.5.28-SGD (28)



21.5.28-SGD (29)

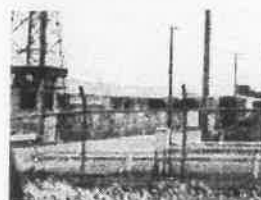

21.5.28-SGD (30)



21.5.28-SGD (31)



21.5.28-SGD (32)



21.5.31-SGD (11)



21.5.31-SGD (12)

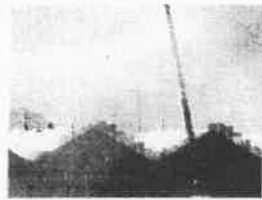

21.5.31-SGD (13)

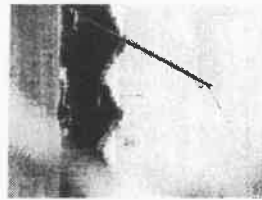

21.5.31-SGD (14)



21.5.31-SGD (15)

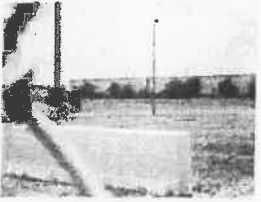

21.5.31-SGD (16)



21.5.31-SGD (17)

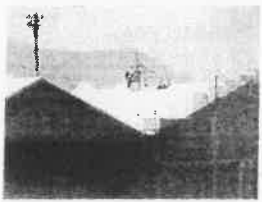

21.5.31-SGD (18)

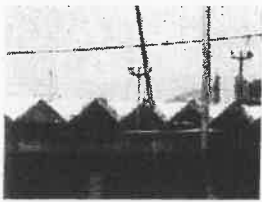

21.5.31-SGD (19)



21.5.31-SGD (20)

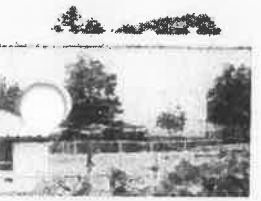

21.5.31-SGD (21)

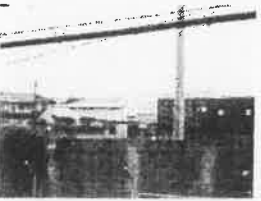

21.5.31-SGD (22)

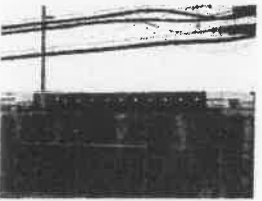

21.5.31-SGD (23)



21.5.31-SGD (24)



21.5.31-SGD (25)



21.5.31-SGD (26)



21.5.31-SGD (27)



21.5.31-SGD (28)



21.5.31-SGD (29)



21.5.31-SGD (30)

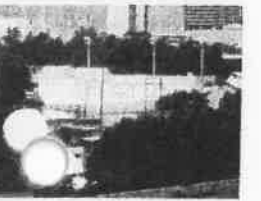

21.5.31-SGD (31)

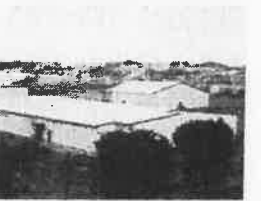

21.5.31-SGD (32)



21.5.31-SGD (37)



21.5.31-SGD (38)



21.5.31-SGD (39)



21.5.31-SGD (1)



21.5.31-SGD (2)



21.5.31-SGD (3)



21.5.31-SGD (4)



21.5.31-SGD (5)



21.5.31-SGD (6)



21.5.31-SGD (7)



21.5.31-SGD (8)



21.5.31-SGD (9)



21.5.31-SGD (10)



21.5.5-CZ (1)



21.5.5-CZ (2)



21.5.5-CZ (3)



21.5.5-CZ (4)



21.5.5-CZ (5)



21.5.5-CZ (6)



21.5.5-CZ (7)



21.5.5-CZ (8)



21.5.5-CZ (9)



21.5.5-CZ (10)



21.5.5-CZ (11)



21.5.5-CZ (12)



21.5.5-CZ (13)



21.5.5-CZ (14)



21.5.5-CZ (15)



21.5.5-CZ (16)



21.5.5-CZ (17)



21.5.5-CZ (18)



21.5.5-CZ (19)

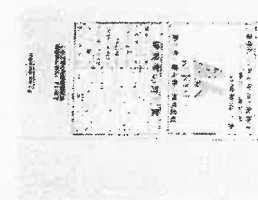

21.5.5-CZ (20)

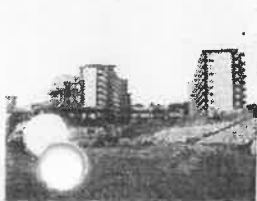

21.5.5-CZ (21)



21.5.5-CZ (22)



21.5.5-CZ (23)



21.5.5-CZ (24)

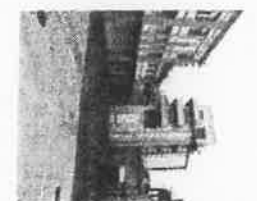

21.5.5-CZ (25)



21.5.5-CZ (26)



21.5.5-CZ (27)



21.5.5-CZ (28)



21.5.5-CZ (29)



21.5.5-CZ (30)



21.5.5-CZ (31)



21.5.5-CZ (32)



21.5.5-CZ (33)



21.5.5-CZ (34)



21.5.5-CZ (35)



21.5.5-CZ (36)



21.5.5-CZ (37)



21.5.5-CZ (38)



21.5.5-CZ (39)



21.5.5-CZ (40)



21.5.5-CZ (41)



21.5.5-CZ (42)



21.5.5-CZ (43)



21.5.5-CZ (44)



21.5.5-CZ (45)



21.5.5-CZ (46)



21.5.5-CZ (47)



21.5.5-CZ (48)



21.5.5-CZ (49)



21.5.5-CZ (50)



21.5.5-CZ (51)

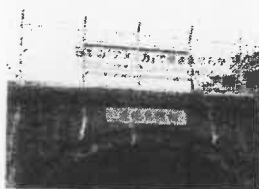

21.5.5-CZ (52)



21.5.5-CZ (53)

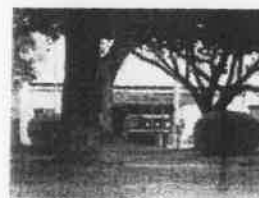

21.5.5-CZ (54)



21.5.5-CZ (55)



21.5.5-CZ (56)



21.5.5-CZ (57)



21.5.5-CZ (58)



21.5.5-CZ (59)

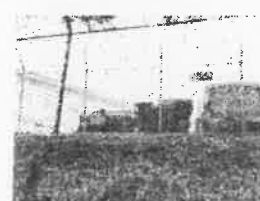

21.5.5-CZ (60)



21.5.5-CZ (61)



21.5.5-CZ (62)



21.5.5-CZ (63)



21.5.5-CZ (64)

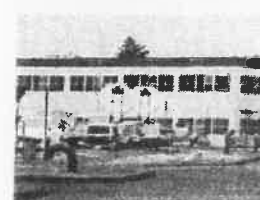

21.5.5-CZ (65)

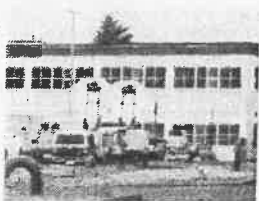

21.5.5-CZ (66)



21.5.5-CZ (67)

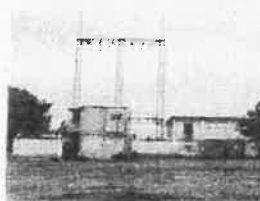

21.5.5-CZ (68)

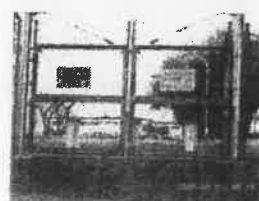

21.5.5-CZ (69)



21.5.5-CZ (70)

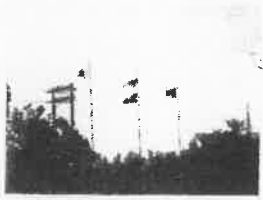

21.5.5-CZ (71)



21.5.5-CZ (72)

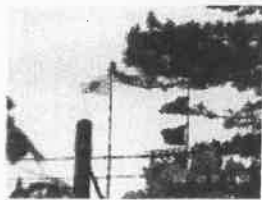

21.5.5-CZ (73)



21.5.5-CZ (74)



21.5.5-CZ (75)



21.5.5-CZ (76)



21.5.5-CZ (77)



21.5.5-CZ (78)



21.5.5-CZ (79)



21.5.5-CZ (80)



21.5.5-CZ (81)



21.5.5-CZ (82)



21.5.5-CZ (83)



21.5.5-CZ (84)



21.5.5-CZ (85)



21.5.5-CZ (86)



21.5.5-CZ (87)



21.5.5-CZ (88)



21.5.5-CZ (89)



21.5.5-CZ (90)

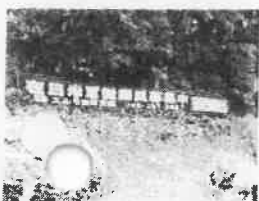

21.5.5-CZ (91)



21.5.5-CZ (92)



21.5.5-CZ (93)



21.5.5-CZ (94)



21.5.5-CZ (95)



21.5.5-CZ (96)



21.5.5-CZ (97)



21.5.5-CZ (98)



21.5.5-CZ (99)



21.5.5-CZ (100)



21.5.5-CZ (101)



21.5.5-CZ (102)



21.5.31-CZ (1)



21.5.31-CZ (2)



21.5.31-CZ (3)



21.5.31-CZ (4)

支 出 書

代 表 者	経理責任者
(大沢)	(小田)

(印)

支出年月日	2021年6月30日
支出科目	資料作成費
金額	110,000円
内 容	<p>基地問題資料収集・作成費 2021年6月分として 2021年6月における、相模総合補給廠の動向について、 実態調査、情報収集、及び資料作成を委託し、必要な 情報・資料を入手した。</p> <p>また、キャンプ座間、相模原住宅地区についても、動向につい て、実態調査、情報収集、及び資料作成を委託し、必要な情報・ 資料を入手した。</p> <p>基本料金=10,000円 相模総合補給廠、キャンプ座間の状況、実態調査、 5,000円×20回=100,000円 合計=110,000円</p>

経費算出表

	円
合 計	円

※複数の支出項目や按分した経費がある場合に記載してください。

摘 要

会派内議員に報告、情報共有。議会質問、委員会質問、視察などに活用。

※会派に所属しない議員に対する政務活動費の場合は、「代表者」欄を「会派に所属しない議員」欄とし、「経理責任者」欄は使用しない。

DANKIKAKUDANKIKAKUDANKIKAKUDANKIKAKUDANKIKAKUDANKIKAKUDANKIKAKU

領 収 証

相模原市議会市民民主クラブ様

¥ 110,000-

2021年6月30日

上記の金額、確かに領収致しました

基地問題資料収集・作成
2021年6月分

D A N 企 画

相模原市中央区富士見4-5-24

代表 沢田 政司

TEL・FAX 042-756-9460



DANKIKAKUDANKIKAKUDANKIKAKUDANKIKAKUDANKIKAKUDANKIKAKUDANKIK

- ※ 領収書等証拠書類は、四隅をしっかりと貼付すること。
- ※ 領収書等が複数ある場合には、重ならず貼ること。

相模総合補給廠に関する
DAN 企画調査報告書 2021年6月

以下の通り、相模総合補給廠の実態調査を行った。

調査日

21年6月 2日
21年6月 3日
21年6月 4日
21年6月 5日
21年6月 6日
21年6月 7日
21年6月 8日
21年6月 9日
21年6月10日
21年6月11日
21年6月13日
21年6月14日
21年6月15日
21年6月16日
21年6月18日
21年6月20日
21年6月22日
21年6月23日
21年6月24日
21年6月25日
調査日 計20日

6月の延べ調査回数、計20日

座間のヘリコプター騒音記録を入手し、日毎の集計を行い、6月分をまとめた。(別紙集計表参照)

21年6月、相模総合補給廠の主な動き

相模総合補給廠の正門には、その日の警戒態勢を示す FPCON の表示がある。定点観測として、調査日の FPCON を確認してきたが、6月は、すべての調査日において、表示は“A”であった。



6月1日以降、米本土から日米共同訓練に参加する米陸軍の人員(約460人)が、新型コロナウイルス感染症対策のため、相模総合補給廠において14日間停留する予定である。

停留に際し、来日する米軍人は、米軍が借り上げた車両により相模総合補給廠まで移動し、停留期間中は、基地内で訓練を実施することはない。なお、停留期間後は、米軍が借り上げた車両等を使用して訓練場所まで移動するよう調整中である。

また、来日する米軍人は、米軍の定めた規則に基づき、米国から出国する前にPCR検査を実施した上で陰性が確認されたもののみ国内へ入国し、相模総合補給廠における14日間の停留後、再度PCR検査を実施する予定である。全員がワクチン2回の接種を完了しており、マスク着用、検温による健康観察、手指の消毒及びソーシャルディスタンスの確保など、恒常的に実施している対策も徹底し、感染防止に努めることとしている。

との内容であったが、写真の通り基地内での訓練や、外出なども見られ、当初の約束は守られなかった。以下、写真で報告する





普段は電機など点くことのない建物に

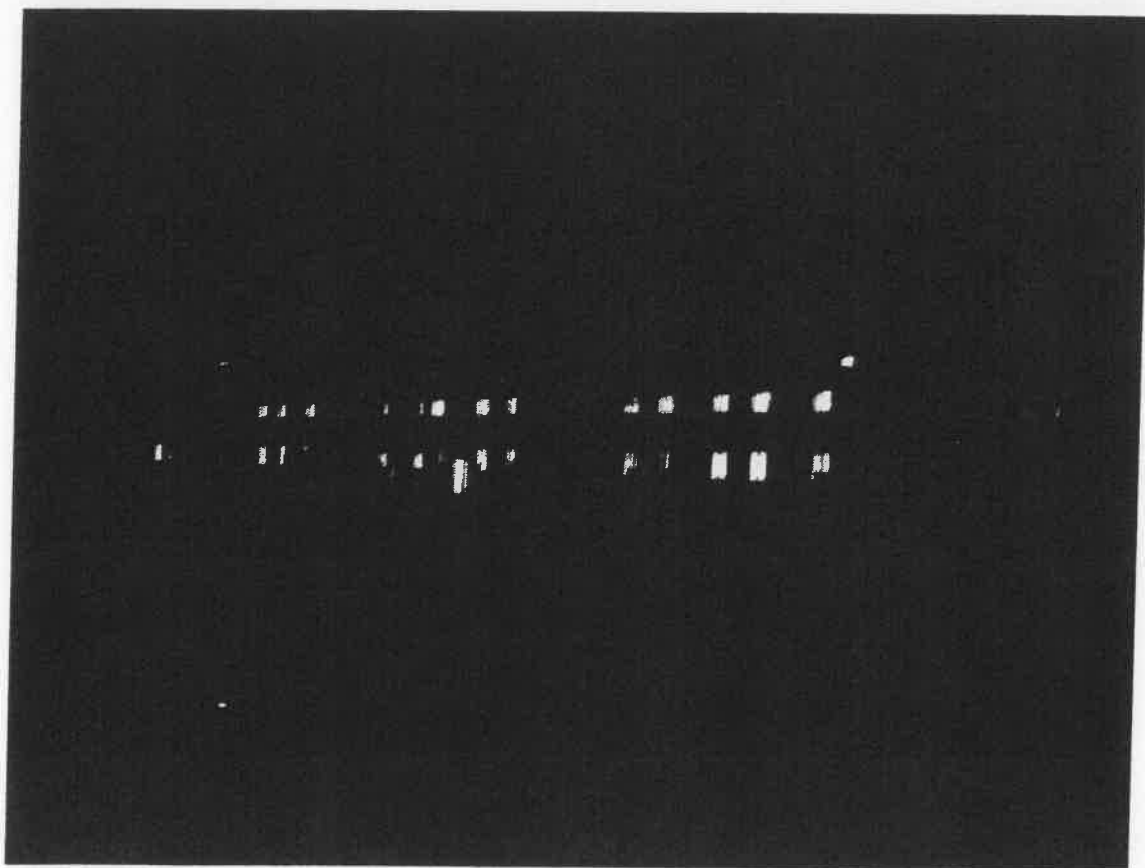

騒音イベント回数データ月報

測定月：2021/06

グループ名称：厚木飛行場

測定局名称：勝坂3モニタセンタ-

地点番号：7

期間全体	Lden [dB]	Lden(準) [dB]	WECPNL	回数							合計回数	レベル別					Lmax [dB]		
				N1	N2	N3	N4	n1	n2	n3		70台	80台	90台	100台	110台		120以上	
最大	55.5	55.5	67.7	3	19	13	0	0	0	22	0	18	9	0	0	0	0	0	81.9
最小	22.7	22.7	38.0	0	0	0	0	0	0	0	0	0	0	0	0	0	0	0	65.0
1日平均	45.4	45.4	57.7	0.1	3.7	1.3	0.0	0.0	0.0	5.0	0.0	2.8	0.5	0.0	0.0	0.0	0.0	---	
合計	---	---	---	3	110	38	0	0	0	151	0	85	16	0	0	0	0	---	
測定日	Lden [dB]	Lden(準) [dB]	WECPNL	N1	N2	N3	N4	n1	n2	n3	合計回数	70台	80台	90台	100台	110台	120以上		
06/01(火)	36.9	36.9	51.2	0	6	0	0	0	6	0	6	2	0	0	0	0	0		
06/02(水)	38.5	38.5	51.5	0	1	1	0	0	2	0	2	1	0	0	0	0	0		
06/03(木)	22.7	22.7	40.3	0	1	0	0	0	1	0	2	0	0	0	0	0	0		
06/04(金)	---	---	---	0	0	0	0	0	0	0	0	0	0	0	0	0	0		
06/05(土)	32.2	32.2	42.8	0	0	0	0	0	0	0	0	0	0	0	0	0	0		
06/06(日)	26.4	26.4	38.0	0	1	0	0	0	1	0	1	0	0	0	0	0	0		
06/07(月)	37.0	37.0	49.4	0	1	0	0	0	1	0	1	0	0	0	0	0	0		
06/08(火)	47.8	47.8	61.0	0	15	2	0	0	2	0	2	0	0	0	0	0	0		
06/09(水)	34.7	34.7	48.3	0	2	1	0	0	17	0	17	11	0	0	0	0	0		
06/10(木)	48.1	48.1	61.5	0	12	1	0	0	3	0	3	0	0	0	0	0	0		
06/11(金)	27.0	27.0	39.6	0	1	0	0	0	13	0	13	11	0	0	0	0	0		
06/12(土)	28.8	28.8	43.6	0	1	0	0	0	1	0	1	0	0	0	0	0	0		
06/13(日)	---	---	---	0	0	0	0	0	0	0	0	0	0	0	0	0	0		
06/14(月)	28.6	28.6	41.3	0	0	0	0	0	0	0	0	0	0	0	0	0	0		
06/15(火)	55.5	55.5	67.7	3	6	13	0	0	1	0	1	0	0	0	0	0	0		
06/16(水)	36.4	36.4	48.8	0	1	0	0	0	22	0	22	18	2	0	0	0	0		
06/17(木)	51.0	51.0	60.6	0	6	7	0	0	1	0	1	1	0	0	0	0	0		
06/18(金)	51.3	51.3	64.5	0	13	0	0	0	13	0	13	4	1	0	0	0	0		
06/19(土)	---	---	---	0	0	0	0	0	0	0	0	3	9	0	0	0	0		
06/20(日)	39.8	39.8	46.9	0	0	0	0	0	0	0	0	0	0	0	0	0	0		
06/21(月)	40.5	40.5	51.9	0	3	0	0	0	3	0	3	0	0	0	0	0	0		
06/22(火)	32.2	32.2	44.9	0	2	3	0	0	5	0	5	1	0	0	0	0	0		
06/23(水)	35.2	35.2	47.2	0	1	1	0	0	2	0	2	0	0	0	0	0	0		
06/24(木)	49.6	49.6	61.8	0	5	0	0	0	5	0	5	1	0	0	0	0	0		
06/25(金)	49.6	49.6	62.4	0	19	2	0	0	19	0	19	18	1	0	0	0	0		
06/26(土)	---	---	---	0	7	0	0	0	9	0	9	4	3	0	0	0	0		
06/27(日)	---	---	---	0	0	0	0	0	0	0	0	0	0	0	0	0	0		
06/28(月)	47.9	47.9	60.5	0	0	0	0	0	0	0	0	0	0	0	0	0	0		
06/29(火)	29.9	29.9	42.3	0	1	7	0	0	8	0	8	6	0	0	0	0	0		
06/30(水)	---	---	---	0	2	0	0	0	2	0	2	0	0	0	0	0	0		

集計日時：2021/07/07 14:50:02
出力日時：2021/08/03 14:02:01

騒音イベント回数データ月報

測定月：2021/06

グループ名称：厚木飛行場

測定局名称：市営相模原駅駐車場

地点番号：8

期間全体	Lden [dB]	Lden(単) [dB]	WECPNL	回数				合計回数	レベル別					LAmax [dB]					
				N1	N2	N3	N4		n1	n2	n3	70台	80台		90台	100台	110台	120以上	
最大	52.7	52.7	65.2	2	10	11	1	17	1	17	1	0	0	0	0	0	0	0	85.6
最小	27.3	27.3	39.7	0	0	0	0	0	0	0	0	0	0	0	0	0	0	0	65.0
1日平均	44.1	44.1	57.5	0.4	4.4	1.2	0.1	5.7	0.2	5.7	0.1	0	0	0	0	0	0	0	65.0
合計	---	---	---	11	131	36	3	171	7	171	3	3	6.0	2.3	0.3	0.0	0.0	0.0	---
測定日	Lden [dB]	Lden(単) [dB]	WECPNL	N1	N2	N3	N4	n1	n2	n3	合計回数	70台	80台	90台	100台	110台	120以上	LAmax [dB]	
06/01(火)	44.1	44.1	55.5	0	10	0	0	0	10	0	10	5	0	0	0	0	0	0	---
06/02(水)	49.5	49.5	64.1	0	9	0	0	0	9	0	9	2	5	0	0	0	0	0	---
06/03(木)	47.3	47.3	61.1	1	5	3	0	1	8	0	9	4	0	0	0	0	0	0	---
06/04(金)	32.9	32.9	42.8	0	0	1	0	0	1	0	1	0	0	0	0	0	0	0	---
06/05(土)	34.4	34.4	52.4	1	2	1	0	1	3	0	4	1	0	0	0	0	0	0	---
06/06(日)	36.2	36.2	49.6	1	2	0	0	1	2	0	4	1	0	0	0	0	0	0	---
06/07(月)	42.5	42.5	56.6	1	1	2	0	1	3	0	4	0	0	0	0	0	0	0	---
06/08(火)	37.5	37.5	53.5	0	3	2	0	1	3	0	4	1	0	0	0	0	0	0	---
06/09(水)	48.3	48.3	59.8	1	8	1	1	1	5	0	5	1	0	0	0	0	0	0	---
06/10(木)	42.2	42.2	53.5	0	9	0	0	0	9	1	11	5	0	0	0	0	0	0	---
06/11(金)	43.9	43.9	59.8	2	6	0	0	0	7	0	9	3	0	0	0	0	0	0	---
06/12(土)	41.4	41.4	55.6	1	1	0	0	1	1	0	2	4	0	0	0	0	0	0	---
06/13(日)	---	---	---	0	0	0	0	0	0	0	0	1	0	0	0	0	0	0	---
06/14(月)	33.1	33.1	46.7	0	2	0	0	0	2	0	2	0	0	0	0	0	0	0	---
06/15(火)	39.8	39.8	53.7	0	7	1	0	0	8	0	8	1	0	0	0	0	0	0	---
06/16(水)	28.9	28.9	39.7	0	1	0	0	0	1	0	1	2	0	0	0	0	0	0	---
06/17(木)	37.8	37.8	49.6	0	1	0	0	0	1	0	1	0	0	0	0	0	0	0	---
06/18(金)	41.8	41.8	53.7	0	4	0	0	0	4	0	4	0	0	0	0	0	0	0	---
06/19(土)	29.7	29.7	46.0	0	4	0	0	0	4	0	4	3	0	0	0	0	0	0	---
06/20(日)	40.9	40.9	53.2	1	3	0	0	0	4	0	4	0	0	0	0	0	0	0	---
06/21(月)	45.7	45.7	58.5	1	8	2	0	0	11	0	11	1	0	0	0	0	0	0	---
06/22(火)	40.9	40.9	53.0	0	7	1	0	0	8	0	8	2	0	0	0	0	0	0	---
06/23(水)	42.7	42.7	54.4	0	5	3	1	0	8	0	8	2	0	0	0	0	0	0	---
06/24(木)	51.1	51.1	65.2	1	10	6	0	0	17	0	17	1	0	0	0	0	0	0	---
06/25(金)	42.5	42.5	57.0	0	8	2	0	0	10	0	10	5	2	0	0	0	0	0	---
06/26(土)	30.4	30.4	45.0	0	2	0	0	0	2	0	2	6	0	0	0	0	0	0	---
06/27(日)	33.4	33.4	45.2	0	3	0	0	0	3	0	3	0	0	0	0	0	0	0	---
06/28(月)	52.7	52.7	65.0	0	6	11	0	0	17	0	17	0	0	0	0	0	0	0	---
06/29(火)	36.7	36.7	47.7	0	3	0	0	0	3	0	3	12	1	0	0	0	0	0	---
06/30(水)	27.3	27.3	40.8	0	1	0	0	0	1	0	1	1	0	0	0	0	0	0	---

集計日時：2021/07/01 00:22:02
出力日時：2021/08/03 14:02:23



21.6.2-SGD (36)



21.6.2-SGD (37)



21.6.2-SGD (38)

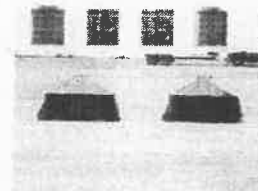

21.6.2-SGD (39)

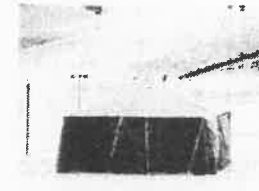

21.6.2-SGD (40)

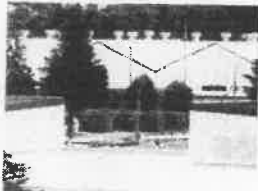

21.6.2-SGD (41)



21.6.2-SGD (42)



21.6.2-SGD (43)



21.6.2-SGD (44)



21.6.2-SGD (45)



21.6.2-SGD (46)



21.6.2-SGD (47)



21.6.2-SGD (48)

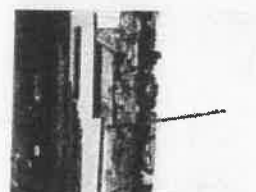

21.6.2-SGD (49)



21.6.2-SGD (50)



21.6.2-SGD (51)



21.6.2-SGD (52)



21.6.2-SGD (53)



21.6.2-SGD (54)



21.6.2-SGD (55)



21.6.2-SGD (56)



21.6.2-SGD (57)



21.6.2-SGD (58)



21.6.2-SGD (59)



21.6.2-SGD (60)



21.6.2-SGD (61)



21.6.2-SGD (62)



21.6.2-SGD (63)



21.6.2-SGD (64)



21.6.2-SGD (65)



21.6.2-SGD (66)



21.6.2-SGD (67)



21.6.2-SGD (68)

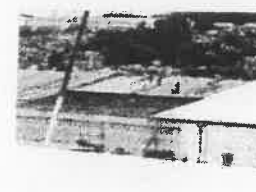

21.6.2-SGD (69)



21.6.2-SGD (70)



21.6.2-SGD (71)



21.6.2-SGD (72)



21.6.2-SGD (73)



21.6.2-SGD (74)



21.6.2-SGD (75)



21.6.2-SGD (76)

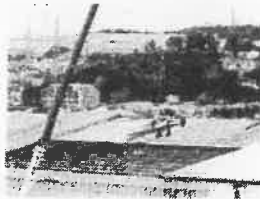

21.6.2-SGD (77)

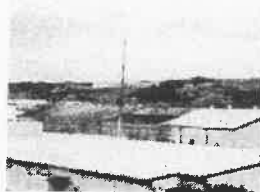

21.6.2-SGD (78)



21.6.2-SGD (79)



21.6.2-SGD (80)



21.6.2-SGD (81)

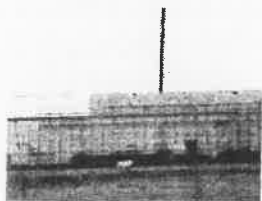

21.6.2-SGD (82)



21.6.2-SGD (83)



21.6.2-SGD (84)



21.6.2-SGD (85)

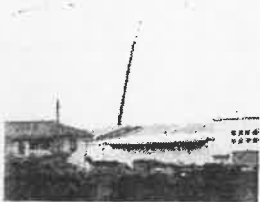

21.6.2-SGD (86)



21.6.2-SGD (87)



21.6.2-SGD (88)



21.6.2-SGD (89)



21.6.2-SGD (90)

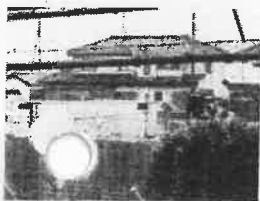

21.6.2-SGD (91)



21.6.2-SGD (92)

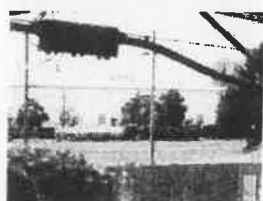

21.6.2-SGD (93)



21.6.2-SGD (94)



21.6.2-SGD (95)



21.6.2-SGD (96)



21.6.2-SGD (97)



21.6.2-SGD (98)



21.6.2-SGD (99)



21.6.2-SGD (100)



21.6.2-SGD (101)



21.6.2-SGD (102)



21.6.2-SGD (103)



21.6.2-SGD (104)



21.6.2-SGD (105)



21.6.2-SGD (106)



21.6.2-SGD (107)



21.6.2-SGD (108)

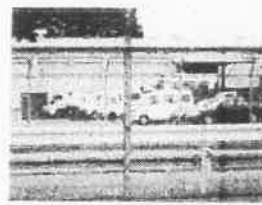

21.6.2-SGD (109)

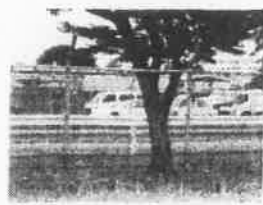

21.6.2-SGD (110)



21.6.2-SGD (111)

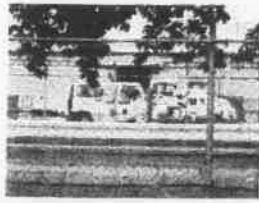

21.6.2-SGD (112)



21.6.2-SGD (113)



21.6.2-SGD (114)



21.6.2-SGD (115)



21.6.2-SGD (116)



21.6.2-SGD (117)



21.6.2-SGD (118)



21.6.2-SGD (119)



21.6.2-SGD (120)



21.6.2-SGD (121)



21.6.2-SGD (122)



21.6.2-SGD (123)



21.6.2-SGD (124)



21.6.2-SGD (125)



21.6.2-SGD (126)



21.6.2-SGD (127)



21.6.2-SGD (128)



21.6.2-SGD (129)



21.6.2-SGD (130)

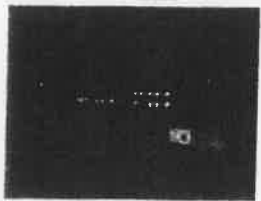

21.6.2-SGD (131)

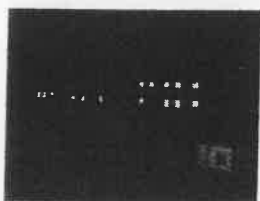

21.6.2-SGD (132)

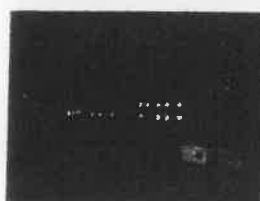

21.6.2-SGD (133)



21.6.2-SGD (134)

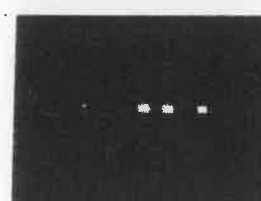

21.6.2-SGD (135)

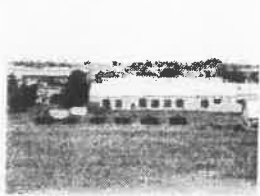

21.6.3-SGD (1)



21.6.3-SGD (2)

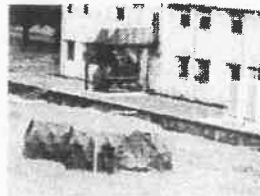

21.6.3-SGD (3)



21.6.3-SGD (4)

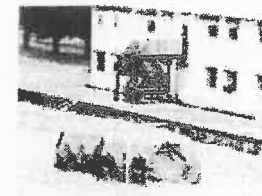

21.6.3-SGD (5)



21.6.3-SGD (6)



21.6.3-SGD (7)



21.6.3-SGD (8)

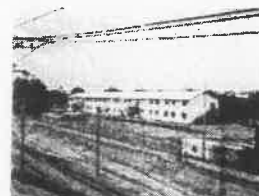

21.6.3-SGD (9)



21.6.3-SGD (10)

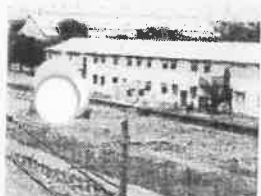

21.6.3-SGD (11)



21.6.3-SGD (12)



21.6.3-SGD (13)



21.6.3-SGD (14)



21.6.3-SGD (15)



21.6.3-SGD (16)



21.6.3-SGD (17)



21.6.3-SGD (18)



21.6.3-SGD (19)



21.6.3-SGD (20)



21.6.3-SGD (21)



21.6.3-SGD (22)



21.6.3-SGD (23)



21.6.3-SGD (24)



21.6.3-SGD (25)



21.6.3-SGD (26)



21.6.3-SGD (27)



21.6.3-SGD (28)



21.6.3-SGD (29)



21.6.3-SGD (30)



21.6.3-SGD (31)



21.6.3-SGD (32)



21.6.3-SGD (33)

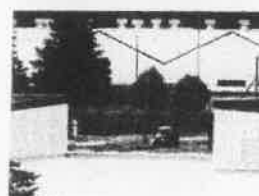

21.6.3-SGD (34)



21.6.3-SGD (35)



21.6.3-SGD (36)



21.6.3-SGD (37)



21.6.4-SGD (1)



21.6.4-SGD (2)



21.6.4-SGD (3)



21.6.4-SGD (4)

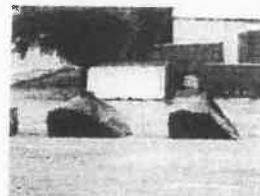

21.6.4-SGD (5)



21.6.4-SGD (6)

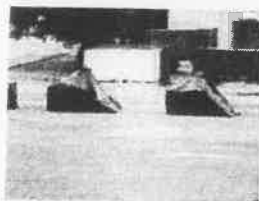

21.6.4-SGD (7)



21.6.4-SGD (8)



21.6.4-SGD (9)



21.6.4-SGD (10)



21.6.4-SGD (11)



21.6.4-SGD (12)



21.6.4-SGD (13)



21.6.4-SGD (14)



21.6.5-SGD (1)



21.6.5-SGD (2)



21.6.5-SGD (3)



21.6.5-SGD (4)



21.6.5-SGD (5)



21.6.5-SGD (6)



21.6.5-SGD (7)



21.6.5-SGD (8)



21.6.5-SGD (9)



21.6.5-SGD (10)



21.6.5-SGD (11)



21.6.5-SGD (12)



21.6.5-SGD (13)



21.6.5-SGD (14)



21.6.5-SGD (15)

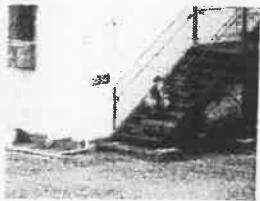

21.6.5-SGD (16)



21.6.5-SGD (17)



21.6.5-SGD (18)



21.6.5-SGD (19)



21.6.6-SGD (1)



21.6.6-SGD (2)



21.6.6-SGD (3)

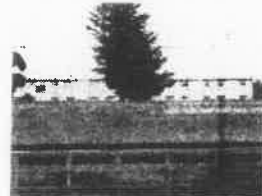

21.6.6-SGD (4)



21.6.6-SGD (5)



21.6.6-SGD (6)



21.6.6-SGD (7)



21.6.6-SGD (8)



21.6.6-SGD (9)



21.6.6-SGD (10)



21.6.6-SGD (11)



21.6.6-SGD (12)



21.6.6-SGD (13)



21.6.6-SGD (14)

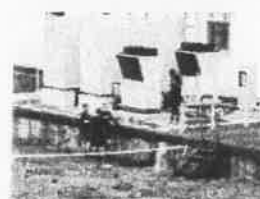

21.6.6-SGD (15)



21.6.6-SGD (16)

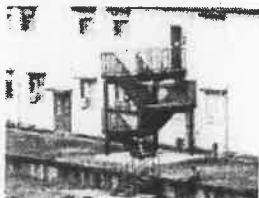

21.6.6-SGD (17)



21.6.6-SGD (18)



21.6.6-SGD (19)



21.6.6-SGD (20)



21.6.6-SGD (21)



21.6.6-SGD (22)



21.6.6-SGD (23)



21.6.6-SGD (24)



21.6.6-SGD (25)



21.6.6-SGD (26)



21.6.6-SGD (27)



21.6.6-SGD (28)



21.6.6-SGD (29)



21.6.7-SGD (1)



21.6.7-SGD (2)



21.6.7-SGD (3)



21.6.7-SGD (4)



21.6.7-SGD (5)

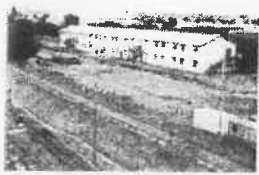

21.6.7-SGD (6)



21.6.7-SGD (7)



21.6.7-SGD (8)



21.6.7-SGD (9)



21.6.7-SGD (10)

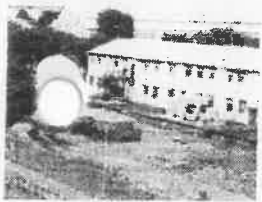

21.6.7-SGD (11)



21.6.7-SGD (12)



21.6.7-SGD (13)



21.6.7-SGD (14)



21.6.7-SGD (15)



21.6.7-SGD (16)



21.6.7-SGD (17)



21.6.7-SGD (18)



21.6.7-SGD (19)



21.6.7-SGD (20)

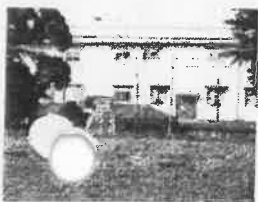

21.6.7-SGD (21)



21.6.7-SGD (22)

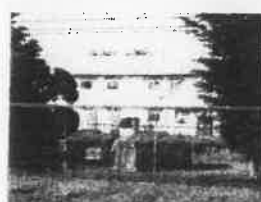

21.6.7-SGD (23)



21.6.7-SGD (24)



21.6.7-SGD (25)



21.6.7-SGD (26)



21.6.7-SGD (27)



21.6.7-SGD (28)



21.6.7-SGD (29)



21.6.7-SGD (30)



21.6.7-SGD (31)



21.6.7-SGD (32)



21.6.7-SGD (33)

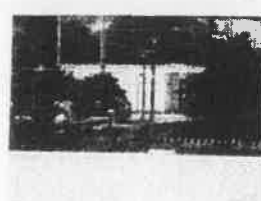

21.6.7-SGD (34)



21.6.7-SGD (35)



21.6.7-SGD (36)



21.6.7-SGD (37)



21.6.7-SGD (38)



21.6.7-SGD (39)



21.6.7-SGD (40)



21.6.8-SGD (1)



21.6.8-SGD (2)



21.6.8-SGD (3)



21.6.8-SGD (4)



21.6.8-SGD (5)

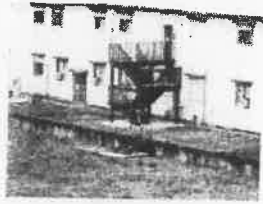

21.6.8-SGD (6)



21.6.8-SGD (7)



21.6.8-SGD (8)



21.6.8-SGD (9)



21.6.8-SGD (10)



21.6.8-SGD (11)



21.6.8-SGD (12)



21.6.8-SGD (13)

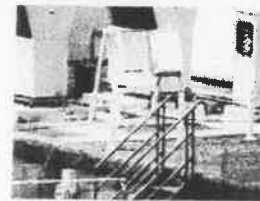

21.6.8-SGD (14)



21.6.8-SGD (15)



21.6.8-SGD (16)



21.6.8-SGD (17)



21.6.8-SGD (18)



21.6.8-SGD (19)



21.6.8-SGD (20)

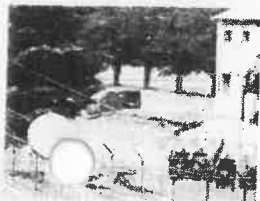

21.6.8-SGD (21)

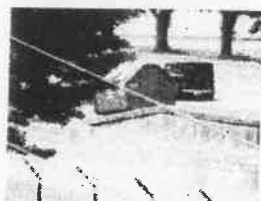

21.6.8-SGD (22)



21.6.8-SGD (23)



21.6.8-SGD (24)



21.6.8-SGD (25)



21.6.8-SGD (26)



21.6.8-SGD (27)



21.6.8-SGD (28)



21.6.8-SGD (29)



21.6.8-SGD (30)

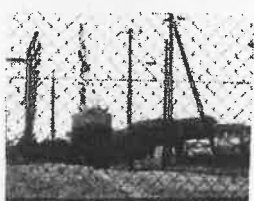

21.6.8-SGD (31)



21.6.8-SGD (32)

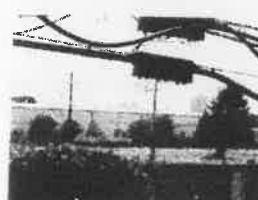

21.6.8-SGD (33)

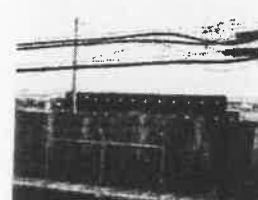

21.6.8-SGD (34)

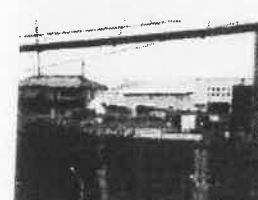

21.6.8-SGD (35)



21.6.8-SGD (36)



21.6.8-SGD (37)



21.6.8-SGD (38)



21.6.8-SGD (39)



21.6.8-SGD (40)

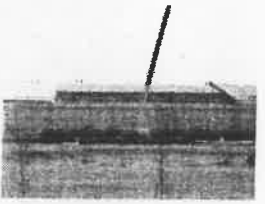

21.6.8-SGD (41)

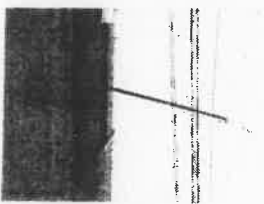

21.6.8-SGD (42)

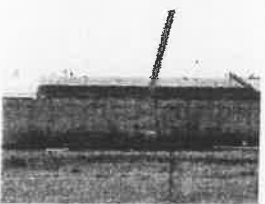

21.6.8-SGD (43)

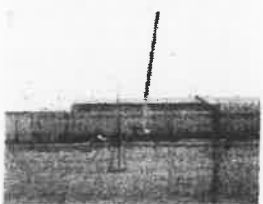

21.6.8-SGD (44)



21.6.8-SGD (45)

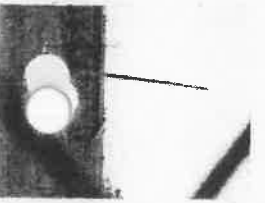

21.6.8-SGD (46)



21.6.8-SGD (47)



21.6.8-SGD (48)



21.6.8-SGD (49)



21.6.8-SGD (50)



21.6.8-SGD (51)



21.6.8-SGD (52)



21.6.8-SGD (53)



21.6.8-SGD (54)



21.6.8-SGD (55)

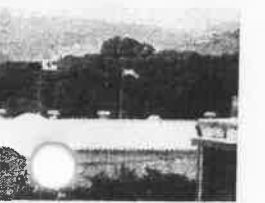

21.6.8-SGD (56)



21.6.8-SGD (57)



21.6.8-SGD (58)



21.6.8-SGD (59)



21.6.8-SGD (60)

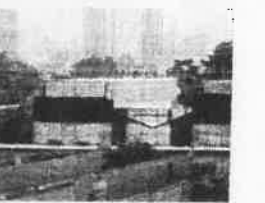

21.6.8-SGD (61)



21.6.8-SGD (62)



21.6.8-SGD (63)



21.6.8-SGD (64)



21.6.8-SGD (65)



21.6.8-SGD (66)



21.6.8-SGD (67)



21.6.8-SGD (68)



21.6.8-SGD (69)



21.6.8-SGD (70)



21.6.8-SGD (71)



21.6.8-SGD (72)

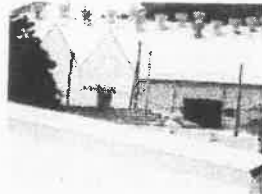

21.6.8-SGD (73)



21.6.8-SGD (74)



21.6.8-SGD (75)



21.6.8-SGD (76)



21.6.8-SGD (77)



21.6.8-SGD (78)



21.6.8-SGD (79)



21.6.8-SGD (80)



21.6.8-SGD (81)



21.6.8-SGD (82)



21.6.8-SGD (83)



21.6.8-SGD (84)

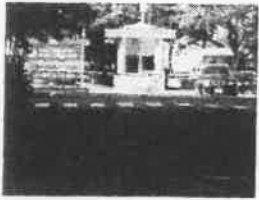

321.6.9-SGD (1)



321.6.9-SGD (2)



321.6.9-SGD (3)



321.6.9-SGD (4)



321.6.9-SGD (5)



321.6.9-SGD (6)



321.6.9-SGD (7)



321.6.9-SGD (8)



321.6.9-SGD (9)



321.6.9-SGD (10)



321.6.9-SGD (11)



321.6.9-SGD (12)

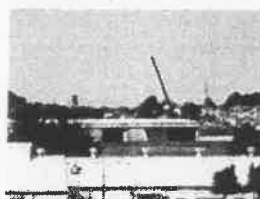

321.6.9-SGD (13)



321.6.9-SGD (14)



321.6.9-SGD (15)



321.6.9-SGD (16)



321.6.9-SGD (17)



321.6.9-SGD (18)



321.6.9-SGD (19)



321.6.9-SGD (20)

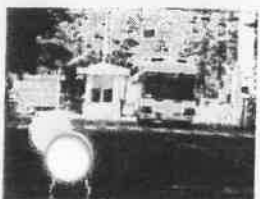

321.6.9-SGD (21)



321.6.9-SGD (22)



21.6.10-SGD (1)



21.6.10-SGD (2)



21.6.10-SGD (3)



21.6.10-SGD (4)



21.6.10-SGD (5)



21.6.10-SGD (6)

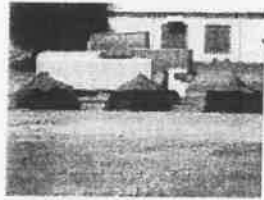

21.6.10-SGD (7)



21.6.10-SGD (8)



21.6.10-SGD (9)



21.6.10-SGD (10)

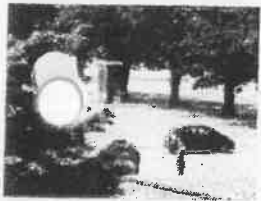

21.6.10-SGD (11)



21.6.10-SGD (12)

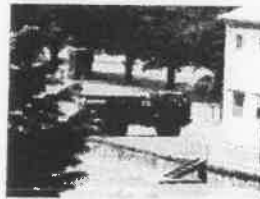

21.6.10-SGD (13)



21.6.10-SGD (14)



21.6.10-SGD (15)



21.6.10-SGD (16)

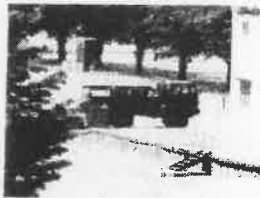

21.6.10-SGD (17)

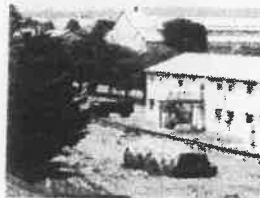

21.6.10-SGD (18)



21.6.10-SGD (19)



21.6.10-SGD (20)



21.6.10-SGD (21)



21.6.10-SGD (22)



21.6.10-SGD (23)



21.6.10-SGD (24)



21.6.10-SGD (25)



21.6.10-SGD (26)

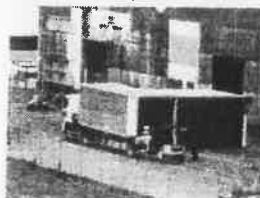

21.6.10-SGD (27)

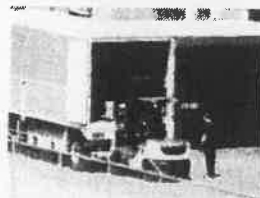

21.6.10-SGD (28)



21.6.10-SGD (29)



21.6.10-SGD (30)



21.6.10-SGD (31)



21.6.10-SGD (32)



21.6.10-SGD (33)



21.6.10-SGD (34)



21.6.10-SGD (35)

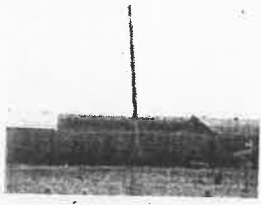

21.6.10-SGD (36)



21.6.10-SGD (37)



21.6.10-SGD (38)



21.6.10-SGD (39)



21.6.10-SGD (40)



21.6.10-SGD (41)



21.6.10-SGD (42)



21.6.10-SGD (43)



21.6.10-SGD (44)



21.6.10-SGD (45)



21.6.10-SGD (46)



21.6.10-SGD (47)



21.6.10-SGD (48)



21.6.10-SGD (49)



21.6.10-SGD (50)



21.6.10-SGD (51)



21.6.10-SGD (52)



21.6.10-SGD (53)



21.6.10-SGD (54)



21.6.10-SGD (55)

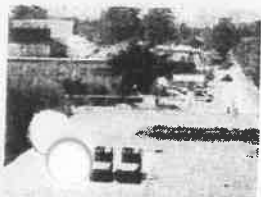

21.6.10-SGD (56)



21.6.10-SGD (57)



21.6.10-SGD (58)



21.6.10-SGD (59)



21.6.10-SGD (60)



21.6.10-SGD (61)



21.6.10-SGD (62)



21.6.10-SGD (63)



21.6.10-SGD (64)



21.6.11-SGD (1)



21.6.11-SGD (2)



21.6.11-SGD (3)



21.6.11-SGD (4)



21.6.11-SGD (5)



21.6.11-SGD (6)



21.6.11-SGD (7)



21.6.11-SGD (8)



21.6.11-SGD (9)

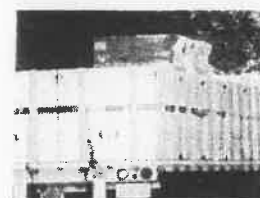

21.6.11-SGD (10)



21.6.11-SGD (11)



21.6.11-SGD (12)

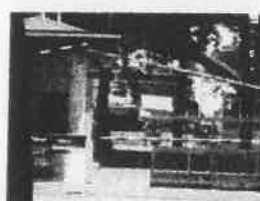

21.6.11-SGD (13)



21.6.11-SGD (14)



21.6.11-SGD (15)



21.6.11-SGD (16)

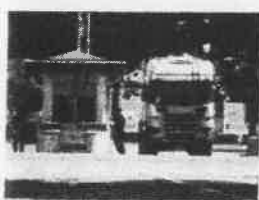

21.6.11-SGD (17)



21.6.11-SGD (18)

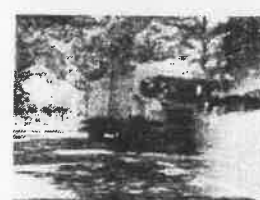

21.6.11-SGD (19)



21.6.11-SGD (20)



21.6.11-SGD (21)



21.6.11-SGD (22)



21.6.11-SGD (23)



21.6.11-SGD (24)



21.6.11-SGD (25)



21.6.11-SGD (26)

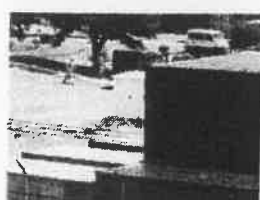

21.6.11-SGD (27)



21.6.11-SGD (28)



21.6.11-SGD (29)



21.6.11-SGD (30)



21.6.11-SGD (31)



21.6.11-SGD (32)



21.6.11-SGD (33)



21.6.11-SGD (34)



21.6.11-SGD (35)



21.6.11-SGD (36)



21.6.11-SGD (37)



21.6.11-SGD (38)



21.6.11-SGD (39)



21.6.11-SGD (40)



21.6.11-SGD (41)



21.6.11-SGD (42)



21.6.11-SGD (43)



21.6.11-SGDK (1)



21.6.11-SGDK (2)



21.6.11-SGDK (3)



21.6.11-SGDK (4)



21.6.11-SGDK (5)



21.6.11-SGDK (6)



21.6.11-SGDK (7)



21.6.11-SGDK (8)



21.6.11-SGDK (9)



21.6.11-SGDK (10)



21.6.11-SGDK (11)



21.6.11-SGDK (12)



21.6.11-SGDK (13)



21.6.11-SGDK (14)



21.6.11-SGDK (15)

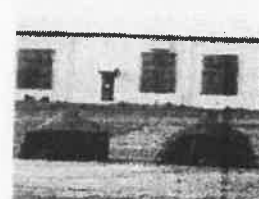

21.6.11-SGDK (16)

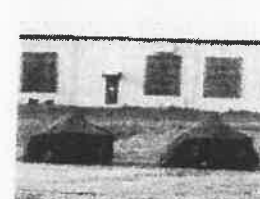

21.6.11-SGDK (17)

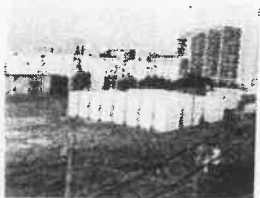

21.6.11-SGDK (18)



21.6.11-SGDK (19)



21.6.11-SGDK (20)



21.6.11-SGDK (21)



21.6.11-SGDK (22)

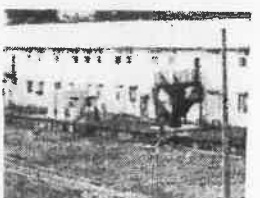

21.6.11-SGDK (23)



21.6.11-SGDK (24)



21.6.11-SGDK (25)



21.6.13-SGD (1)



21.6.13-SGD (2)



21.6.13-SGD (3)



21.6.13-SGD (4)



21.6.13-SGD (5)



21.6.13-SGD (6)



21.6.13-SGD (7)



21.6.13-SGD (8)



21.6.14-SGD (1)



21.6.14-SGD (2)

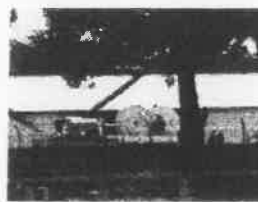

21.6.14-SGD (3)



21.6.14-SGD (4)

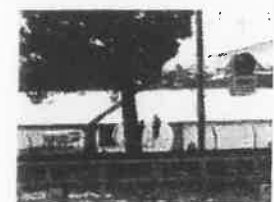

21.6.14-SGD (5)



21.6.14-SGD (6)



21.6.14-SGD (7)



21.6.14-SGD (8)



21.6.14-SGD (9)



21.6.14-SGD (10)

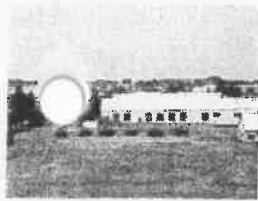

21.6.14-SGD (11)



21.6.14-SGD (12)



21.6.14-SGD (13)



21.6.14-SGD (14)



21.6.14-SGD (15)



21.6.14-SGD (16)



21.6.14-SGD (17)



21.6.14-SGD (18)



21.6.14-SGD (19)



21.6.14-SGD (20)



21.6.14-SGD (21)



21.6.14-SGD (22)



21.6.14-SGD (23)



21.6.14-SGD (24)



21.6.14-SGD (25)



21.6.14-SGD (26)



21.6.14-SGD (27)



21.6.14-SGD (28)



21.6.14-SGD (29)



21.6.14-SGD (30)



21.6.14-SGD (31)



21.6.14-SGD (32)



21.6.14-SGD (33)



21.6.14-SGD (34)



21.6.14-SGD (35)



21.6.14-SGD (36)



21.6.14-SGD (37)



21.6.14-SGD (38)



21.6.14-SGD (39)



21.6.14-SGD (40)



21.6.14-SGD (41)



21.6.14-SGD (42)



21.6.14-SGD (43)



21.6.14-SGD (44)



21.6.14-SGD (45)



21.6.14-SGD (46)



21.6.14-SGD (47)

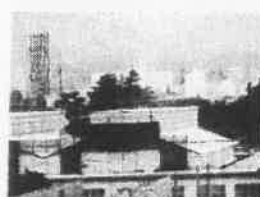

21.6.14-SGD (48)



21.6.14-SGD (49)



21.6.14-SGD (50)



21.6.14-SGD (51)



21.6.14-SGD (52)



21.6.14-SGD (53)



21.6.14-SGD (54)

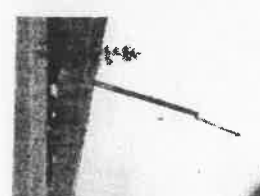

21.6.14-SGD (55)



21.6.14-SGD (56)



21.6.14-SGD (57)



21.6.14-SGD (58)



21.6.14-SGD (59)



21.6.14-SGD (60)

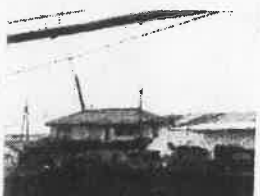

21.6.14-SGD (61)



21.6.14-SGD (62)

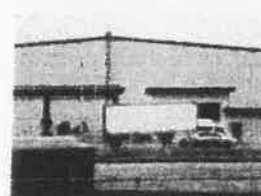

21.6.14-SGD (63)



21.6.14-SGD (64)



21.6.14-SGD (65)



21.6.14-SGD (66)



21.6.14-SGD (67)



21.6.14-SGD (68)



21.6.14-SGD (69)



21.6.14-SGD (70)



21.6.14-SGD (71)



21.6.14-SGD (72)



21.6.14-SGD (73)



21.6.14-SGD (74)



21.6.14-SGD (75)



21.6.14-SGD (76)



21.6.14-SGD (77)



21.6.15-SGD (1)

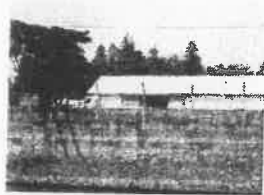

21.6.15-SGD (2)



21.6.15-SGD (3)



21.6.15-SGD (4)



21.6.15-SGD (5)



21.6.15-SGD (6)



21.6.15-SGD (7)



21.6.15-SGD (8)

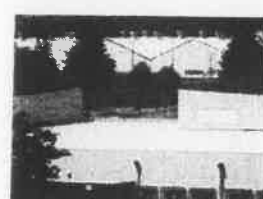

21.6.15-SGD (9)



21.6.15-SGD (10)



21.6.15-SGD (11)



21.6.15-SGD (12)



21.6.15-SGD (13)



21.6.15-SGD (14)



21.6.15-SGD (15)



21.6.15-SGD (16)



21.6.15-SGD (17)



21.6.15-SGD (18)



21.6.15-SGD (19)



21.6.15-SGD (20)



21.6.15-SGD (21)



21.6.15-SGD (22)



21.6.15-SGD (23)



21.6.15-SGD (24)



21.6.15-SGD (25)



21.6.15-SGD (26)



21.6.15-SGD (27)



21.6.15-SGD (28)



21.6.15-SGD (29)



21.6.15-SGD (30)



21.6.15-SGD (31)



21.6.15-SGD (32)



21.6.15-SGD (33)



21.6.16-SGD (1)



21.6.16-SGD (2)



21.6.16-SGD (3)



21.6.16-SGD (4)



21.6.16-SGD (5)



21.6.16-SGD (6)



21.6.16-SGD (7)

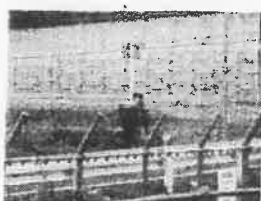

21.6.16-SGD (8)



21.6.16-SGD (9)



21.6.16-SGD (10)



21.6.16-SGD (11)



21.6.16-SGD (12)



21.6.16-SGD (13)



21.6.16-SGD (14)



21.6.16-SGD (15)



21.6.16-SGD (16)



21.6.16-SGD (17)



21.6.16-SGD (18)



21.6.16-SGD (19)



21.6.16-SGD (20)



21.6.16-SGD (21)



21.6.16-SGD (22)



21.6.16-SGD (23)



21.6.16-SGD (24)



21.6.16-SGD (25)



21.6.16-SGD (26)



21.6.16-SGD (27)



21.6.18-SGD (1)



21.6.18-SGD (2)



21.6.18-SGD (3)



21.6.18-SGD (4)



21.6.18-SGD (5)

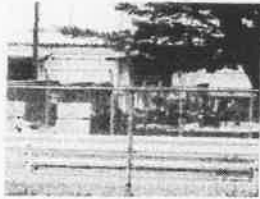

21.6.18-SGD (6)

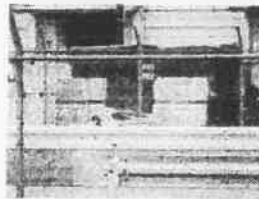

21.6.18-SGD (7)



21.6.18-SGD (8)

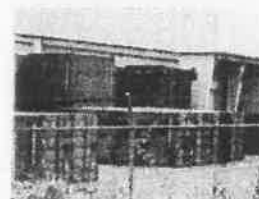

21.6.18-SGD (9)



21.6.18-SGD (10)



21.6.18-SGD (11)



21.6.18-SGD (12)



21.6.18-SGD (13)



21.6.18-SGD (14)



21.6.18-SGD (15)



21.6.18-SGD (16)



21.6.18-SGD (17)



21.6.18-SGD (18)



21.6.18-SGD (19)



21.6.18-SGD (20)



21.6.18-SGD (21)



21.6.18-SGD (22)



21.6.18-SGD (23)



21.6.18-SGD (24)



21.6.18-SGD (25)



21.6.18-SGD (26)



21.6.18-SGD (27)



21.6.18-SGD (28)



21.6.18-SGD (29)



21.6.18-SGD (30)



21.6.18-SGD (31)



21.6.18-SGD (32)



21.6.18-SGD (33)



21.6.18-SGD (34)



21.6.18-SGD (35)



21.6.18-SGD (36)



21.6.18-SGD (37)



21.6.18-SGD (38)

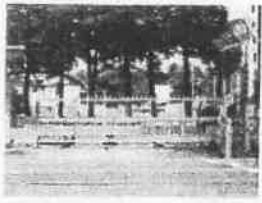

21.6.20-SGD (1)



21.6.20-SGD (2)



21.6.20-SGD (3)



21.6.20-SGD (4)



21.6.20-SGD (5)



21.6.20-SGD (6)



21.6.20-SGD (7)



21.6.20-SGD (8)



21.6.20-SGD (9)



21.6.20-SGD (10)



21.6.20-SGD (11)



21.6.20-SGD (12)



21.6.20-SGD (13)

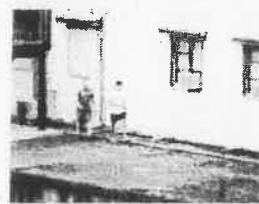

21.6.20-SGD (14)



21.6.20-SGD (15)



21.6.20-SGD (16)



21.6.20-SGD (17)



21.6.20-SGD (18)



21.6.20-SGD (19)

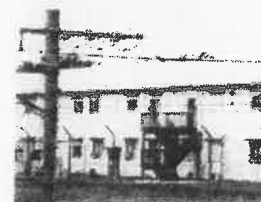

21.6.20-SGD (20)

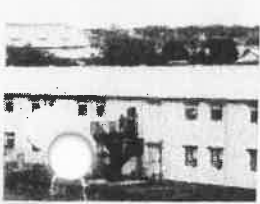

21.6.20-SGD (21)



21.6.20-SGD (22)



21.6.20-SGD (23)



21.6.20-SGD (24)



21.6.20-SGD (25)



21.6.20-SGD (26)



21.6.20-SGD (27)



21.6.20-SGD (28)



21.6.20-SGD (29)



21.6.20-SGD (30)



21.6.20-SGD (31)



21.6.20-SGD (32)



21.6.20-SGD (33)



21.6.20-SGD (34)



21.6.20-SGD (35)



21.6.20-SGD (36)



21.6.20-SGD (37)



21.6.20-SGD (38)



21.6.20-SGD (39)



21.6.20-SGD (40)



21.6.20-SGD (41)



21.6.20-SGD (42)

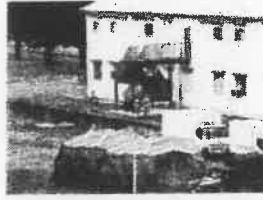

21.6.20-SGD (43)

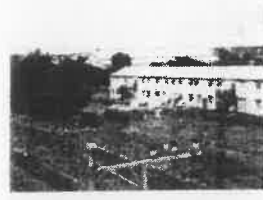

21.6.20-SGD (44)



21.6.20-SGD (45)



21.6.20-SGD (46)



21.6.20-SGD (47)



21.6.20-SGD (48)

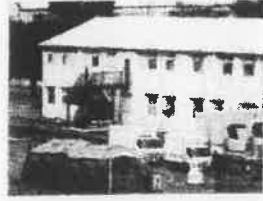

21.6.20-SGD (49)



21.6.20-SGD (50)

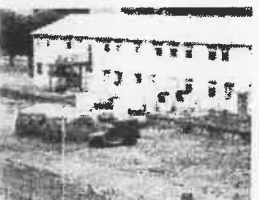

21.6.20-SGD (51)



21.6.20-SGD (52)



21.6.20-SGD (53)



21.6.20-SGD (54)



21.6.20-SGD (55)



21.6.20-SGD (56)



21.6.20-SGD (57)



21.6.20-SGD (58)



21.6.20-SGD (59)



21.6.20-SGD (60)



21.6.20-SGD (61)



21.6.20-SGD (62)

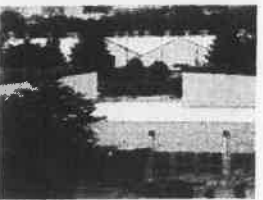

21.6.20-SGD (63)



21.6.20-SGD (64)



21.6.20-SGD (65)



21.6.20-SGD (66)



21.6.20-SGD (67)



21.6.22-SGD (1)



21.6.22-SGD (2)



21.6.22-SGD (3)



21.6.22-SGD (4)



21.6.22-SGD (5)



21.6.22-SGD (6)



21.6.22-SGD (7)



21.6.22-SGD (8)



21.6.22-SGD (9)



21.6.22-SGD (10)



21.6.22-SGD (11)



21.6.22-SGD (12)



21.6.22-SGD (13)



21.6.22-SGD (14)



21.6.22-SGD (15)



21.6.22-SGD (16)



21.6.22-SGD (17)



21.6.22-SGD (18)



21.6.22-SGD (19)



21.6.22-SGD (20)

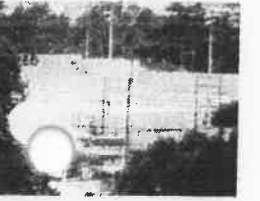

21.6.22-SGD (21)

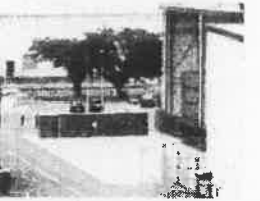

21.6.22-SGD (22)



21.6.22-SGD (23)



21.6.22-SGD (24)



21.6.22-SGD (25)



21.6.22-SGD (26)



21.6.22-SGD (27)



21.6.22-SGD (28)



21.6.22-SGD (29)



21.6.22-SGD (30)



21.6.22-SGD (31)



21.6.22-SGD (32)



21.6.22-SGD (33)



21.6.22-SGD (34)



21.6.22-SGD (35)



21.6.22-SGD (36)



21.6.22-SGD (37)

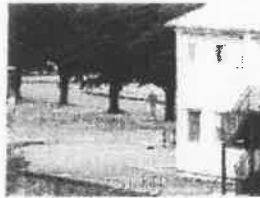

21.6.22-SGD (38)



21.6.22-SGD (39)



21.6.22-SGD (40)



21.6.22-SGD (41)



21.6.22-SGD (42)



21.6.22-SGD (43)



21.6.22-SGD (44)



21.6.22-SGD (45)



21.6.22-SGD (46)



21.6.22-SGD (47)



21.6.22-SGD (48)



21.6.22-SGD (49)

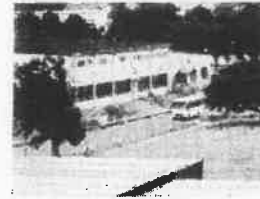

21.6.22-SGD (50)



21.6.22-SGD (51)



21.6.22-SGD (52)



21.6.22-SGD (53)



21.6.22-SGD (54)



21.6.23-SGD (1)



21.6.23-SGD (2)



21.6.23-SGD (3)



21.6.23-SGD (4)



21.6.23-SGD (5)

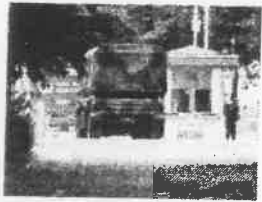

21.6.23-SGD (6)



21.6.23-SGD (7)



21.6.23-SGD (8)



21.6.23-SGD (9)

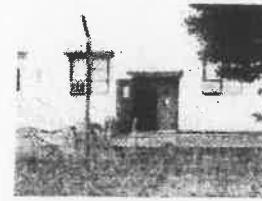

21.6.23-SGD (10)

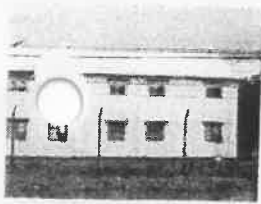

21.6.23-SGD (11)



21.6.23-SGD (12)



21.6.23-SGD (13)

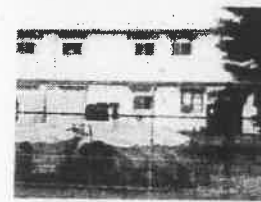

21.6.23-SGD (14)



21.6.23-SGD (15)



21.6.23-SGD (16)



21.6.23-SGD (17)



21.6.23-SGD (18)



21.6.23-SGD (19)



21.6.23-SGD (20)



21.6.23-SGD (21)



21.6.23-SGD (22)



21.6.23-SGD (23)



21.6.23-SGD (24)



21.6.23-SGD (25)



21.6.23-SGD (26)

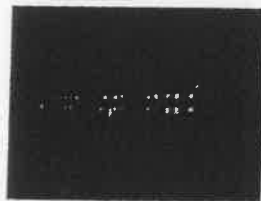

21.6.23-SGD (27)

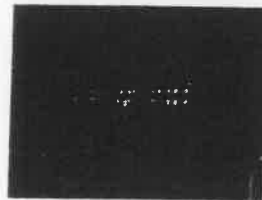

21.6.23-SGD (28)

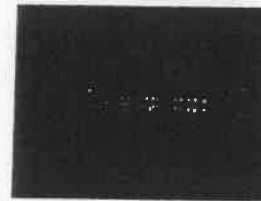

21.6.23-SGD (29)

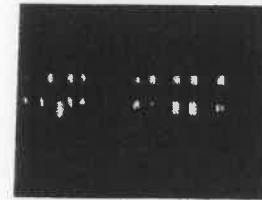

21.6.23-SGD (30)



21.6.23-SGD (31)

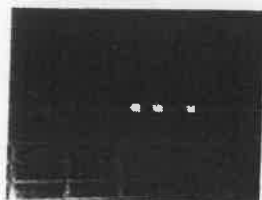

21.6.23-SGD (32)



21.6.24-DGD (1)



21.6.24-DGD (2)



21.6.24-DGD (3)



21.6.24-DGD (4)



21.6.24-DGD (5)



21.6.24-DGD (6)



21.6.24-DGD (7)



21.6.24-DGD (8)



21.6.24-DGD (9)



21.6.24-DGD (10)



21.6.24-DGD (11)



21.6.24-DGD (12)



21.6.24-DGD (13)



21.6.24-DGD (14)



21.6.24-DGD (15)



21.6.24-DGD (16)



21.6.24-DGD (17)



21.6.24-DGD (18)



21.6.24-DGD (19)



21.6.24-DGD (20)



21.6.24-DGD (21)



21.6.24-DGD (22)



21.6.24-DGD (23)



21.6.24-DGD (24)



21.6.24-DGD (25)



21.6.24-DGD (26)



21.6.24-DGD (27)



21.6.24-DGD (28)



21.6.24-DGD (29)



21.6.24-DGD (30)



21.6.24-DGD (31)



21.6.24-DGD (32)



21.6.24-DGD (33)



21.6.24-DGD (34)



21.6.24-DGD (35)



21.6.24-DGD (36)



21.6.24-DGD (37)



21.6.24-DGD (38)

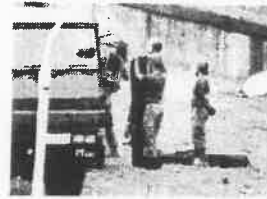

21.6.24-DGD (39)



21.6.24-DGD (40)



21.6.24-DGD (41)



21.6.25-SGD (1)



21.6.25-SGD (2)

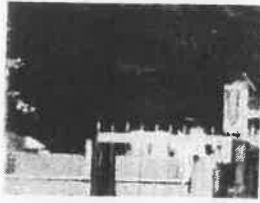

21.6.25-SGD (3)



21.6.25-SGD (4)



21.6.25-SGD (5)



21.6.25-SGD (6)



21.6.25-SGD (7)

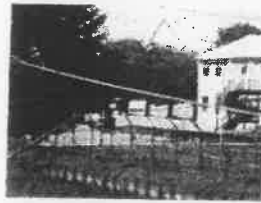

21.6.25-SGD (8)



21.6.25-SGD (9)



21.6.25-SGD (10)

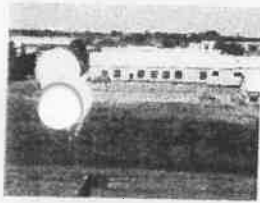

21.6.25-SGD (11)

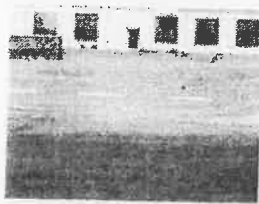

21.6.25-SGD (12)

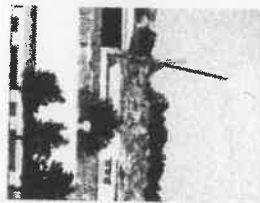

21.6.25-SGD (13)

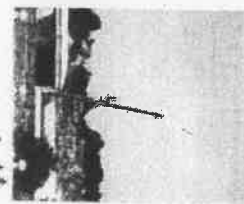

21.6.25-SGD (14)

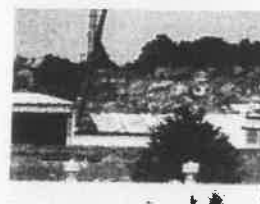

21.6.25-SGD (15)

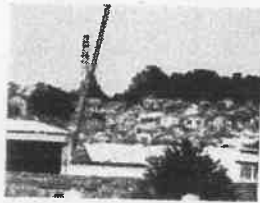

21.6.25-SGD (16)



21.6.25-SGD (17)



21.6.25-SGD (18)

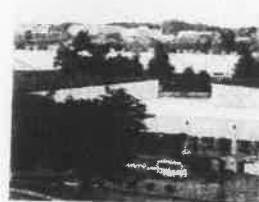

21.6.25-SGD (19)



21.6.25-SGD (20)



21.6.25-SGD (21)



21.6.25-SGD (22)



21.6.25-SGD (23)



21.6.25-SGD (24)



21.6.25-SGD (25)



21.6.25-SGD (26)

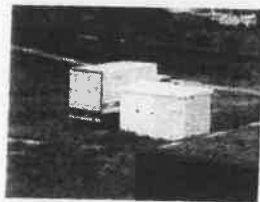

21.6.25-SGD (27)

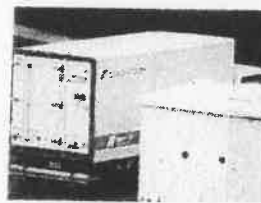

21.6.25-SGD (28)

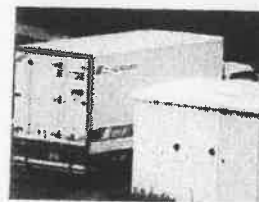

21.6.25-SGD (29)



21.6.25-SGD (30)



21.6.25-SGD (31)

支 出 書

代 表 者	経理責任者
(大沢)	(小田)

支出年月日	2021年7月31日
支出科目	資料作成費
金額	40,000円
内 容	<p>基地問題資料収集・作成費 2021年7月分として 2021年7月における、相模総合補給廠の動向について、 実態調査、情報収集、及び資料作成を委託し、必要な 情報・資料を入手した。</p> <p>また、キャンプ座間についても、動向について、実態調査、 情報収集、及び資料作成を委託し、必要な情報・資料を 入手した。</p> <p>基本料金=10,000円 相模総合補給廠、キャンプ座間の状況・実態調査、 5,000円×6回=30,000円 合計=40,000円</p>

経費算出表

	円
合 計	円

※複数の支出項目や按分した経費がある場合に記載してください。

摘 要

会派内議員に報告、情報共有。議会質問、委員会質問、視察などに活用。

※会派に所属しない議員に対する政務活動費の場合は、「代表者」欄を「会派に所属しない議員」欄とし、「経理責任者」欄は使用しない。

DANKIKAKUDANKIKAKUDANKIKAKUDANKIKAKUDANKIKAKUDANKIKAKUDANKIKAKU

領 収 証

相模原市議会市民民主クラブ様

¥ 40,000-

2021年7月31日

上記の金額、確かに領収致しました

基地問題資料収集・作成
2021年7月分

D A N 企 画

相模原市中央区富士見4-5-24

代表 沢田 政司

TEL・FAX 042-756-9460

DANKIKAKUDANKIKAKUDANKIKAKUDANKIKAKUDANKIKAKUDANKIKAKUDANKIKAKU

- ※ 領収書等証拠書類は、四隅をしっかりと貼付すること。
- ※ 領収書等が複数ある場合には、重ならず貼ること。

相模総合補給廠に関する
DAN 企画調査報告書 2021年7月

以下の通り、相模総合補給廠の実態調査を行った。

調査日
21年7月 2日
21年7月 8日
21年7月12日
21年7月13日
21年7月27日
調査日 計 5日

以下の通りキャンプ座間の実態調査を行った。

調査日
21年7月15日
調査日 計 1日

7月の延べ調査回数、計6日

座間のヘリコプター騒音記録を入手し、日毎の集計を行い、7月分
をまとめた（別紙集計表参照）

21年7月、キャンプ座間の様子

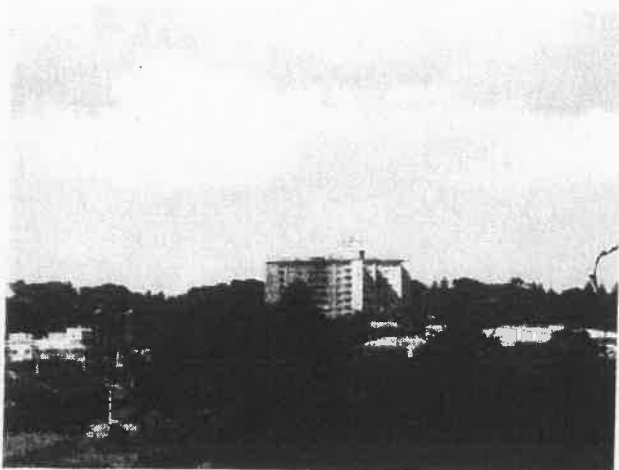

21年7月、相模総合補給廠の主な動き

相模総合補給廠の正門には、その日の警戒態勢を示す FPCON の表示がある。調査日の FPCON を確認してきたが、7月は、すべての調査日において、表示は“A”であった。

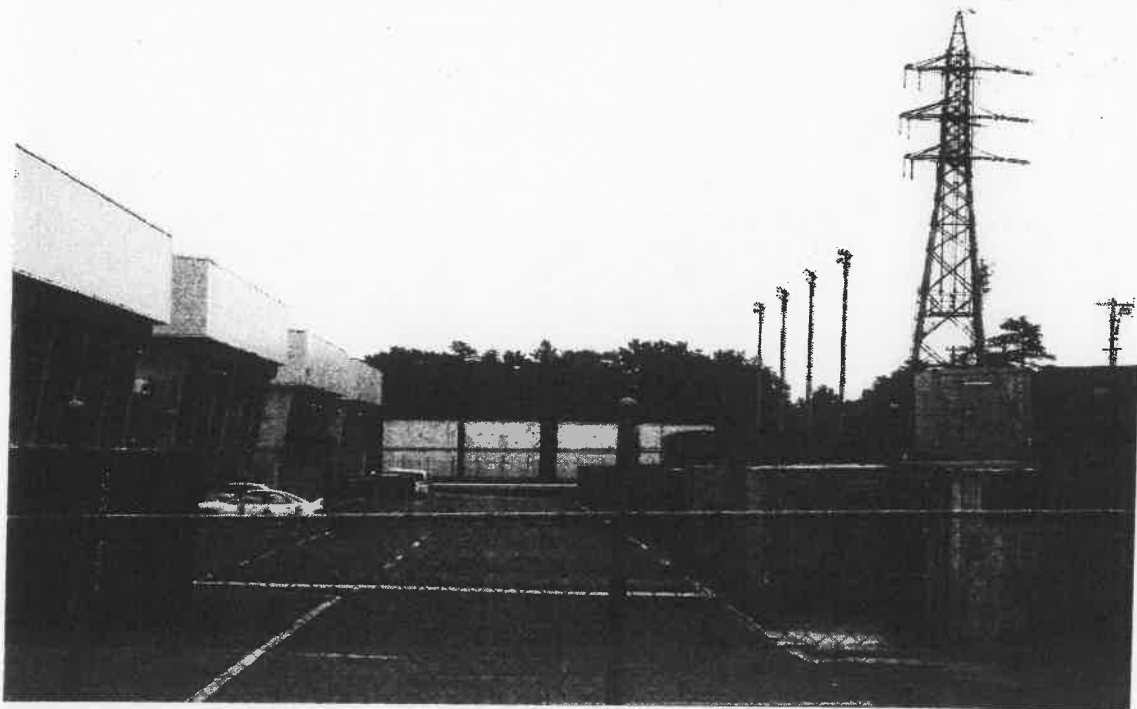
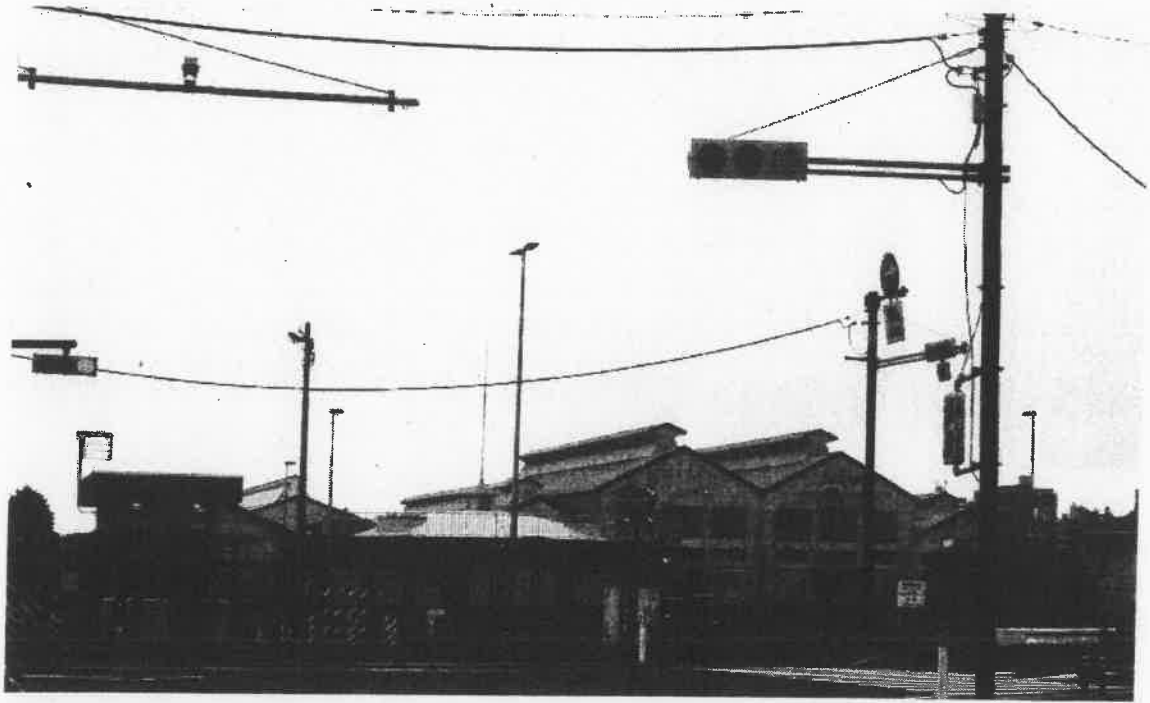

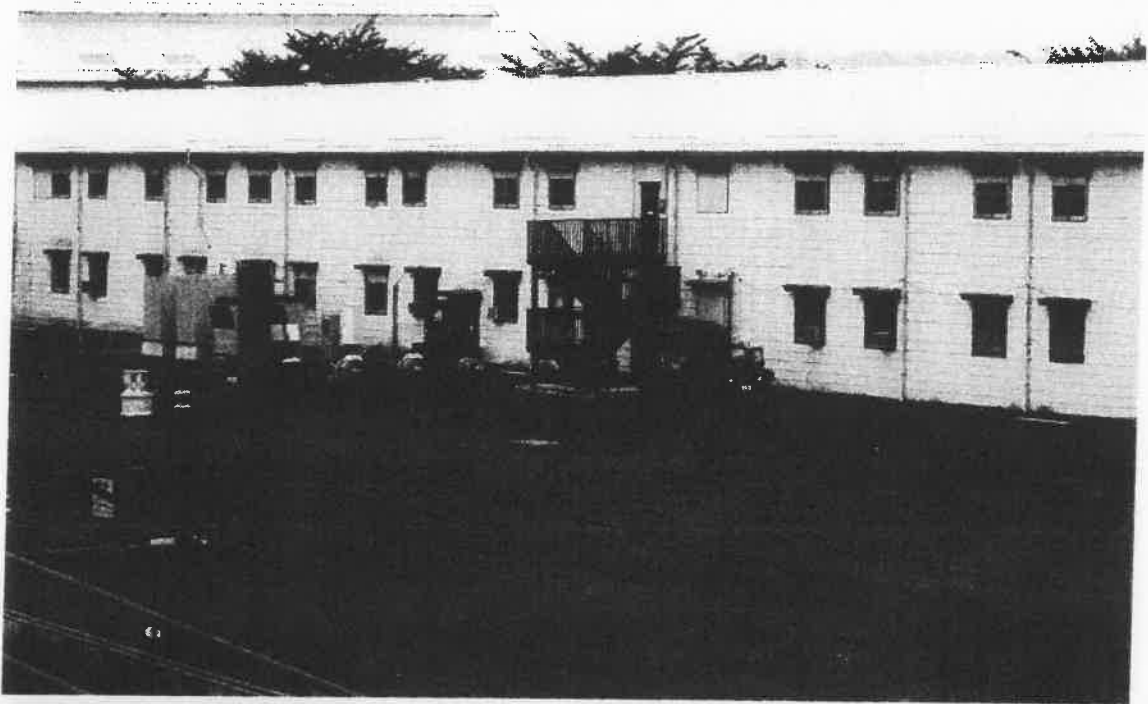

特定外来植物として、駆除しなければならないオオキンケイギクが咲いている。

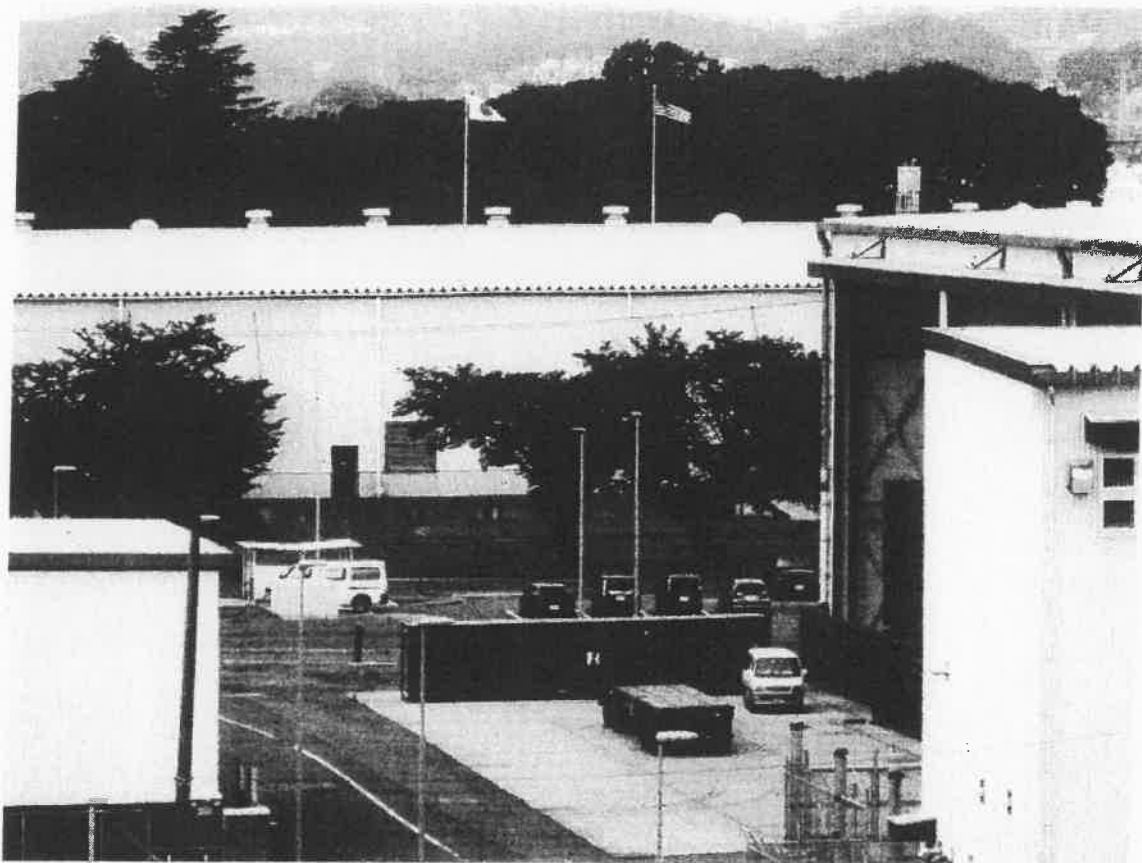

司令部には星条旗が上がる

古い倉庫の改修工事が進む

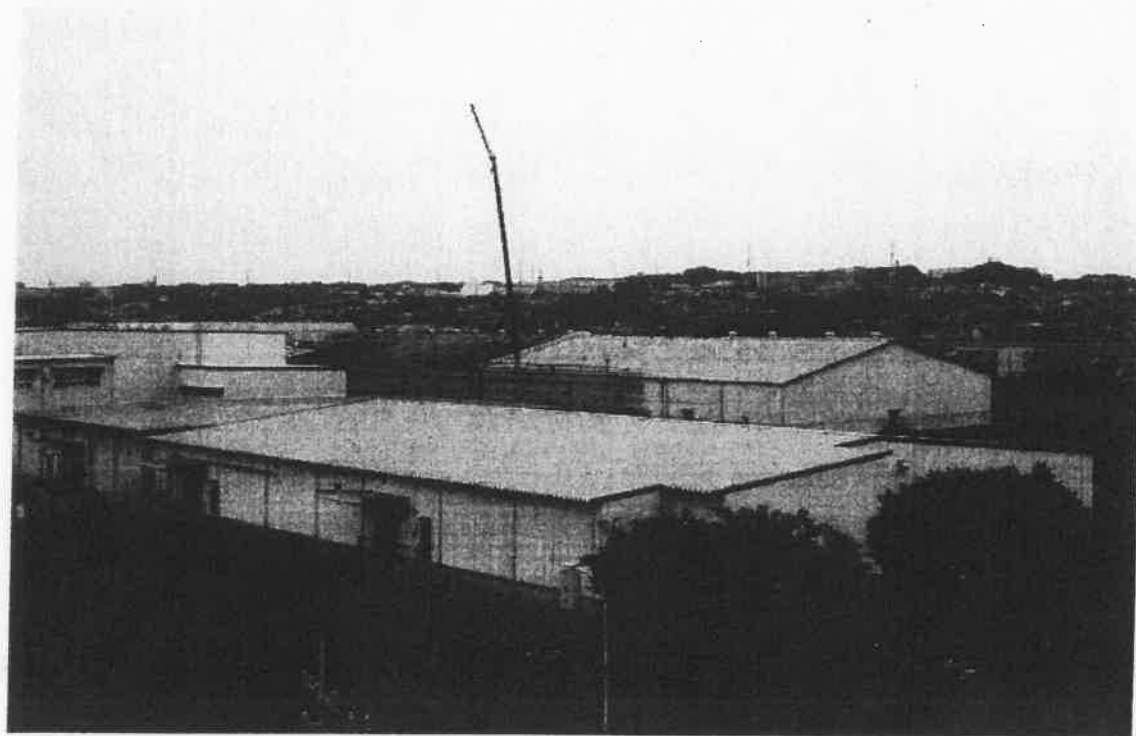

騒音イベント回数データ月報

測定月：2021/07

グループ名称：厚木飛行場

測定局名称：勝坂コミュニティセンター

地点番号：7

期間全体	Lden [dB]	Lden(単) [dB]	WECPNL	回数				レベル別				合計回数	Lmax [dB]				
				N1	N2	N3	N4	n1	n2	n3	n4			70台	80台	90台	100台
最大	56.5	56.5	68.6	2	29	25	1	1	53	4	0	0	0	0	0	0	83.3
最小	25.1	25.1	38.5	0	0	0	0	0	0	0	0	0	0	0	0	0	65.5
1日平均	47.0	47.0	59.4	0.3	3.5	2.5	0.1	0.1	6.2	0.4	0	0	0.0	0.0	0.0	---	---
合計	---	---	---	9	107	79	2	4	191	12	0	0	0	0	0	---	---
測定日	Lden [dB]	Lden(単) [dB]	WECPNL	回数				レベル別				合計回数	Lmax [dB]				
				N1	N2	N3	N4	n1	n2	n3	n4			70台	80台	90台	100台
07/01(木)	25.1	25.1	38.9	0	1	0	0	0	1	0	0	0	0	0	0	0	0
07/02(金)	---	---	---	0	0	0	0	0	0	0	0	0	0	0	0	0	0
07/03(土)	---	---	---	0	0	0	0	0	0	0	0	0	0	0	0	0	0
07/04(日)	32.5	32.5	43.9	0	2	0	0	0	2	0	0	0	0	0	0	0	0
07/05(月)	34.5	34.5	45.0	0	2	0	0	0	2	0	0	0	0	0	0	0	0
07/06(火)	41.7	41.7	51.1	0	2	0	0	0	2	0	0	0	0	0	0	0	0
07/07(水)	44.0	44.0	54.9	0	2	0	0	0	2	0	0	2	0	0	0	0	0
07/08(木)	---	---	---	0	0	0	0	0	0	0	0	0	0	0	0	0	0
07/09(金)	38.1	38.1	49.4	1	1	0	0	0	0	0	0	0	1	0	0	0	0
07/10(土)	32.1	32.1	46.3	0	2	0	0	0	2	0	0	0	0	0	0	0	0
07/11(日)	25.8	25.8	38.5	0	1	0	0	0	2	0	0	1	0	0	0	0	0
07/12(月)	31.3	31.3	42.4	0	2	0	0	0	1	0	0	0	0	0	0	0	0
07/13(火)	55.6	55.6	68.5	0	12	25	0	0	2	0	0	0	0	0	0	0	0
07/14(水)	55.3	55.3	67.4	0	4	19	0	0	37	0	0	32	0	0	0	0	0
07/15(木)	49.7	49.7	61.2	0	2	6	0	0	23	0	0	21	0	0	0	0	0
07/16(金)	39.0	39.0	50.0	1	0	0	0	0	8	0	0	7	0	0	0	0	0
07/17(土)	34.8	34.8	47.7	0	2	0	0	0	1	0	0	0	0	0	0	0	0
07/18(日)	---	---	---	0	0	0	0	0	2	0	0	2	0	0	0	0	0
07/19(月)	43.9	43.9	57.0	0	9	1	0	0	0	0	0	0	0	0	0	0	0
07/20(火)	46.6	46.6	59.9	0	5	1	0	0	10	0	0	5	0	0	0	0	0
07/21(水)	46.0	46.0	59.8	1	6	0	0	0	6	0	0	3	0	0	0	0	0
07/22(木)	41.9	41.9	53.7	0	3	0	0	1	6	1	0	5	0	0	0	0	0
07/23(金)	42.9	42.9	52.1	1	1	0	0	0	3	0	0	2	0	0	0	0	0
07/24(土)	38.2	38.2	48.5	1	0	0	0	0	1	0	0	0	0	0	0	0	0
07/25(日)	46.3	46.3	56.6	2	3	0	0	0	1	0	0	0	0	0	0	0	0
07/26(月)	42.2	42.2	54.3	0	8	1	0	0	4	0	0	2	0	0	0	0	0
07/27(火)	56.5	56.5	68.6	0	29	24	0	0	9	0	0	2	0	0	0	0	0
07/28(水)	38.4	38.4	50.9	1	3	0	0	0	53	0	0	38	4	0	0	0	0
07/29(木)	45.5	45.5	59.2	0	4	0	0	1	3	0	0	0	0	0	0	0	0
07/30(金)	40.8	40.8	51.8	1	0	2	0	0	4	1	0	3	0	0	0	0	0
07/31(土)	32.5	32.5	42.2	0	1	0	0	0	3	0	0	0	0	0	0	0	0

集計日時：2021/08/03 14:07:48
出力日時：2021/08/31 16:31:57

騒音イベント回数データ月報

測定月：2021/07

グループ名称：厚木飛行場

測定局名称：市営相模原駅駐車場

地点番号：8

期間全体	Lden [dB]	Lden(準) [dB]	WECPNL	回数				合計回数	レベル別				Lmax [dB]				
				N1	N2	N3	N4		n1	n2	n3	n4		70台	80台	90台	100台
最大	54.6	54.6	67.9	3	17	15	3	25	3	25	8	0	0	0	0	0	83.1
最小	29.4	29.4	41.6	0	0	0	0	0	0	0	0	0	0	0	0	0	65.9
1日平均	46.9	46.9	59.0	0.5	5.7	1.8	0.3	8.3	0.4	7.6	0.3	0.0	0.0	0.0	0.0	---	---
合計	---	---	---	16	176	56	9	257	11	237	9	15	0	0	0	0	---
測定日	Lden [dB]	Lden(準) [dB]	WECPNL	N1	N2	N3	N4	合計回数	n1	n2	n3	70台	80台	90台	100台	110台	120以上
07/01(木)	37.5	37.5	50.8	1	4	0	0	5	1	4	0	0	0	0	0	0	0
07/02(金)	---	---	---	0	0	0	0	0	0	0	0	0	0	0	0	0	0
07/03(土)	33.1	33.1	47.9	0	4	1	0	5	0	5	0	0	0	0	0	0	0
07/04(日)	30.2	30.2	41.6	0	2	0	0	2	0	2	0	0	0	0	0	0	0
07/05(月)	41.2	41.2	54.2	0	4	1	0	5	0	5	0	0	0	0	0	0	0
07/06(火)	42.8	42.8	54.9	0	5	1	0	6	0	6	0	0	0	0	0	0	0
07/07(水)	42.3	42.3	56.5	0	7	0	1	8	0	7	0	0	0	0	0	0	0
07/08(木)	41.4	41.4	54.1	1	1	0	0	2	1	1	0	0	0	0	0	0	0
07/09(金)	29.4	29.4	43.1	0	1	0	0	1	0	1	0	0	0	0	0	0	0
07/10(土)	39.2	39.2	54.2	1	4	0	0	5	1	4	0	0	0	0	0	0	0
07/11(日)	42.2	42.2	54.9	0	7	0	0	7	0	7	0	0	0	0	0	0	0
07/12(月)	49.8	49.8	63.0	0	4	11	0	15	0	15	0	0	0	0	0	0	0
07/13(火)	54.6	54.6	67.9	0	9	11	0	20	0	20	0	0	0	0	0	0	0
07/14(水)	44.0	44.0	55.7	0	9	0	0	9	0	9	0	0	0	0	0	0	0
07/15(木)	41.3	41.3	54.8	0	3	1	1	5	0	4	1	0	0	0	0	0	0
07/16(金)	43.9	43.9	56.7	0	11	3	0	14	0	14	0	0	0	0	0	0	0
07/17(土)	44.2	44.2	57.7	0	1	2	3	6	0	3	3	0	0	0	0	0	0
07/18(日)	42.5	42.5	54.6	0	9	1	0	10	0	10	0	0	0	0	0	0	0
07/19(月)	46.6	46.6	59.8	1	17	1	0	19	1	18	0	0	0	0	0	0	0
07/20(火)	42.0	42.0	54.3	3	13	0	0	16	0	13	0	0	0	0	0	0	0
07/21(水)	52.6	52.6	62.6	0	10	15	0	25	0	25	0	0	0	0	0	0	0
07/22(木)	54.6	54.6	67.4	0	3	0	0	3	0	3	0	0	0	0	0	0	0
07/23(金)	51.7	51.7	58.6	1	3	0	0	4	1	3	0	0	0	0	0	0	0
07/24(土)	---	---	---	0	0	0	0	0	0	0	0	0	0	0	0	0	0
07/25(日)	50.3	50.3	59.6	3	6	1	0	10	2	8	0	0	0	0	0	0	0
07/26(月)	45.4	45.4	56.2	0	15	1	0	16	0	16	0	0	0	0	0	0	0
07/27(火)	43.8	43.8	56.5	1	6	1	2	10	0	8	0	0	0	0	0	0	0
07/28(水)	44.7	44.7	57.9	3	2	0	1	6	1	4	1	0	0	0	0	0	0
07/29(木)	41.9	41.9	54.2	0	4	0	1	5	0	4	1	0	0	0	0	0	0
07/30(金)	43.2	43.2	58.0	1	2	4	0	7	1	6	0	0	0	0	0	0	0
07/31(土)	36.6	36.6	46.9	0	2	1	0	3	0	3	0	0	0	0	0	0	0

集計日時：2021/08/01 00:34:02
出力日時：2021/08/31 16:32:02

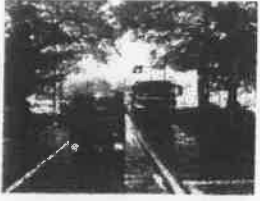

21.7.2-SGD (1)



21.7.2-SGD (2)



21.7.8-SGD (1)



21.7.8-SGD (2)



21.7.8-SGD (3)



21.7.8-SGD (4)



21.7.8-SGD (5)



21.7.8-SGD (6)



21.7.8-SGD (7)



21.7.8-SGD (8)

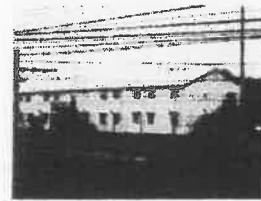

21.7.8-SGD (9)



21.7.8-SGD (10)



21.7.8-SGD (11)



21.7.8-SGD (12)

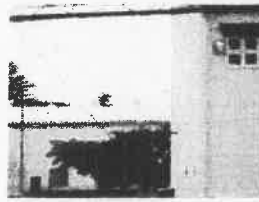

21.7.8-SGD (13)



21.7.8-SGD (14)



21.7.8-SGD (15)

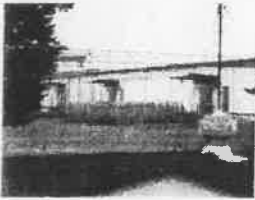

21.7.8-SGD (16)



21.7.12-SGD (1)



21.7.12-SGD (2)



21.7.12-SGD (3)



21.7.12-SGD (4)



21.7.12-SGD (5)

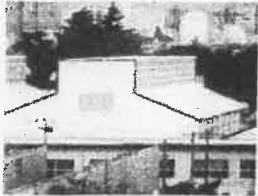

21.7.12-SGD (6)



21.7.12-SGD (7)



21.7.12-SGD (8)



21.7.12-SGD (9)



21.7.12-SGD (10)



21.7.12-SGD (11)



21.7.12-SGD (12)



21.7.12-SGD (13)

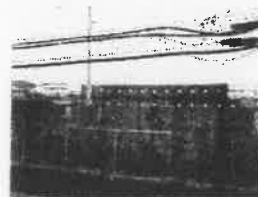

21.7.12-SGD (14)



21.7.12-SGD (15)



21.7.12-SGD (16)



21.7.12-SGD (17)



21.7.12-SGD (18)



21.7.12-SGD (19)



21.7.12-SGD (20)

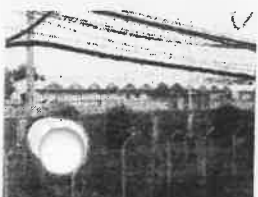

21.7.12-SGD (21)



21.7.12-SGD (22)

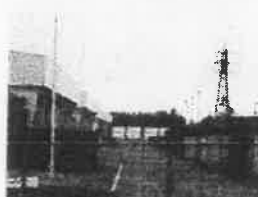

21.7.12-SGD (23)



21.7.12-SGD (24)



21.7.12-SGD (25)



21.7.12-SGD (26)



21.7.12-SGD (27)



21.7.12-SGD (28)



21.7.12-SGD (29)



21.7.12-SGD (30)



21.7.12-SGD (31)



21.7.12-SGD (32)



21.7.12-SGD (33)

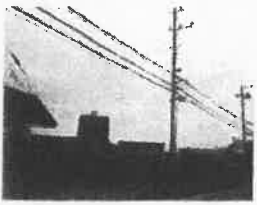

21.7.13-SGD (1)



21.7.13-SGD (2)

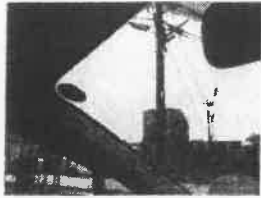

21.7.13-SGD (3)



21.7.27-SGD (1)

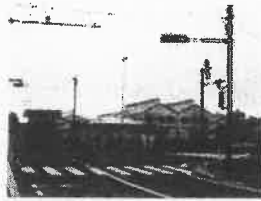

21.7.27-SGD (2)



21.7.27-SGD (3)

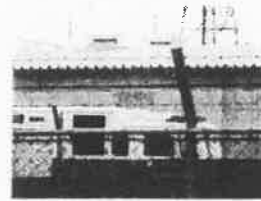

21.7.27-SGD (4)

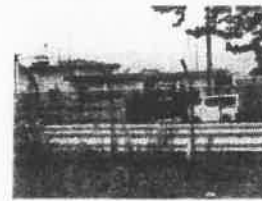

21.7.27-SGD (5)



21.7.27-SGD (6)



21.7.27-SGD (7)



21.7.27-SGD (8)



21.7.15-CZ (1)



21.7.15-CZ (2)



21.7.15-CZ (3)

支 出 書

代 表 者	経理責任者
(大沢)	(小田)

⑧

支出年月日	2021年8月31日
支出科目	資料作成費
金額	65,000円
内 容	<p>基地問題資料収集・作成費 2021年8月分として 2021年8月における、相模総合補給廠の動向について、 実態調査、情報収集、及び資料作成を委託し、必要な 情報・資料を入手した。</p> <p>また、キャンプ座間についても、動向について、実態調査、 情報収集、及び資料作成を委託し、必要な情報・資料を 入手した。</p> <p>基本料金=10,000円 相模総合補給廠、キャンプ座間の状況調査、 5,000円×11回=55,000円 合計=65,000円</p>

経費算出表

	円
合 計	円

※複数の支出項目や按分した経費がある場合に記載してください。

摘 要

会派内議員に報告、情報共有。議会質問、委員会質問、視察などに活用。

※会派に所属しない議員に対する政務活動費の場合は、「代表者」欄を「会派に所属しない議員」欄とし、「経理責任者」欄は使用しない。

DANKIKAKUDANKIKAKUDANKIKAKUDANKIKAKUDANKIKAKUDANKIKAKUDANKIKAKU

領収証

相模原市議会市民民主クラブ様

¥ 65,000-

2021年8月31日

上記の金額、確かに領収致しました

基地問題資料収集・作成
2021年8月分

D A N 企 画

相模原市中央区富士見4-5-24
代表 沢田 政司
TEL・FAX 042-756-9460



DANKIKAKUDANKIKAKUDANKIKAKUDANKIKAKUDANKIKAKUDANKIKAKUDANKIKAKU

- ※ 領収書等証拠書類は、四隅をしっかりと貼付すること。
- ※ 領収書等が複数ある場合には、重ならず貼ること。

相模総合補給廠に関する
DAN 企画調査報告書 2021年8月

以下の通り、相模総合補給廠の実態調査を行った。

調査日

21年8月 2日
21年8月 4日
21年8月10日
21年8月16日
21年8月17日
21年8月18日
21年8月23日
21年8月25日
21年8月27日
21年8月30日
21年8月31日
調査日 計11日

8月の延べ調査回数、計11日

座間のヘリコプター騒音記録を入手し、日毎の集計を行い、8月分をまとめた。(別紙集計表参照)

相模総合補給廠の正門には、その日の警戒態勢を示すFPCONの表示がある。調査日のFPCONを確認してきたが、8月は、すべての調査日において、表示は“A”であった。



コンテナが並ぶ

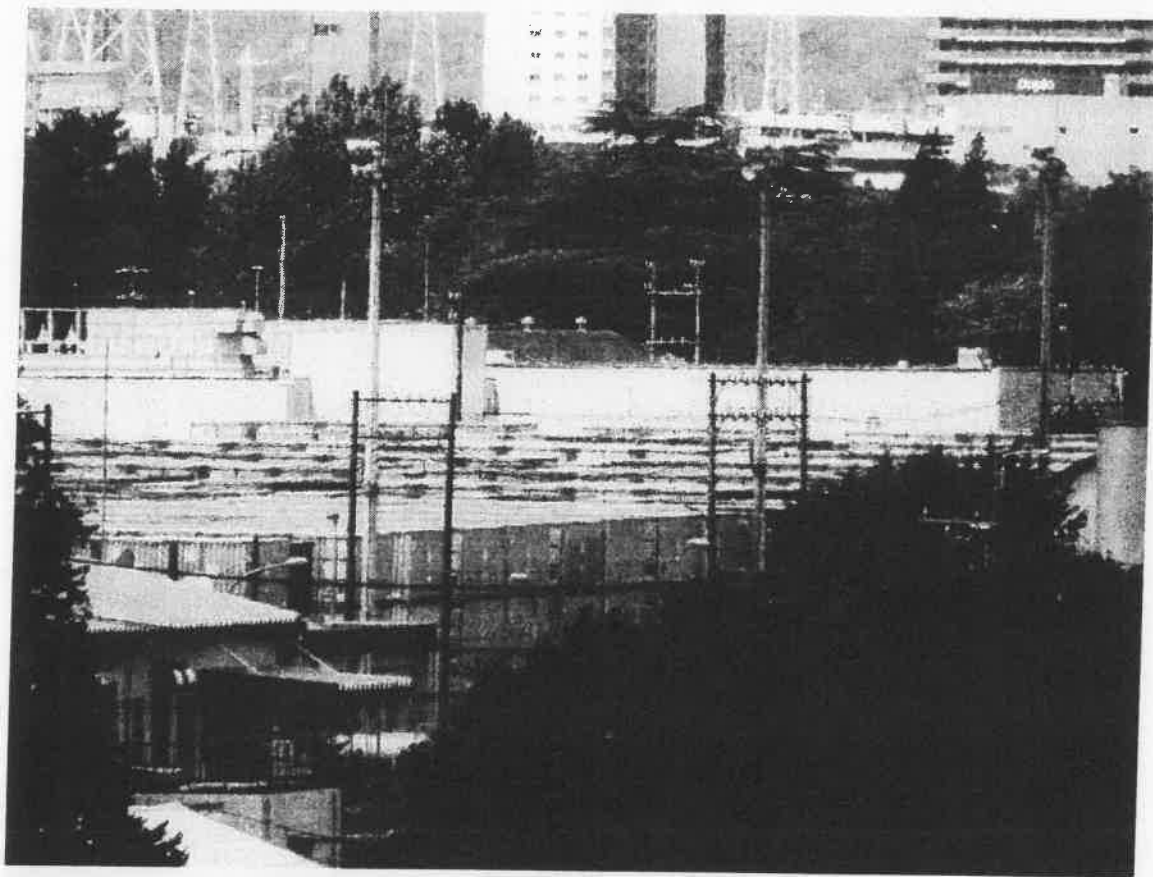

Priority Shipping Label		Postage	
1. Transportation Control Number WB1W1T2984V0112MA		2. Postage Data A4DE	
3. From WDA AFSBN-NEA FWD LBT SAGAMI AFSA AFSBN CEB JAPAN 7TH ST AND E AVE BLDG 145 323 SAGAMIHARA JP WB1W1T		4. Type Service N/A	
5. Ship To POE UME		6. Transit Priority 3	
7. POD JH2		8. Protect	
9. Unbranded Consignee or Mark For WDA US ARMY SUSTAINMENT CMD 495 AFSB APS 2 LEUWENSTRAAT 3600 ZUFENDAAAL BE BELGIUM WRMZZ		10. Wt. 6456	11. ROD
		12. Cube 688	13. Charges
		14. Date Shipped	15. FMIS Case Number
		16. Piece Number	
		17. Total Pieces	
DD Form 1397 1 Apr 98 (Beta)		Previous Editions Will Be Void	



騒音イベント回数データ月報

測定月：2021/08

グループ名称：厚木飛行場

測定局名称：勝坂モニタリング

地点番号：7

期間全体	Lden [dB]		WECPNL		回数							合計 回数	レベル別					Lmax [dB]		
	Lden [dB]	Lden(準) [dB]	N1	N2	N3	N4	n1	n2	n3	70台	80台		90台	100台	110台	120以上				
最大	51.7	51.7	2	22	8	0	0	0	22	0	0	0	0	0	0	0	0	0	84.7	
最小	28.2	28.2	0	0	0	0	0	0	0	0	0	0	0	0	0	0	0	0	65.3	
1日平均	45.1	45.1	0.1	3.8	0.9	0.0	0.0	0.0	4.8	0.0	0.6	0.0	0.0	0.0	0.0	0.0	0.0	---		
合計	---	---	4	119	27	0	0	0	150	0	18	0	0	0	0	0	0	---		
測定日	Lden [dB]	Lden(準) [dB]	WECPNL	N1	N2	N3	N4	n1	n2	n3	70台	80台	90台	100台	110台	120以上	合計 回数	レベル別	Lmax [dB]	
08/01(日)	41.3	41.3	53.2	2	1	0	0	0	3	0	0	0	0	0	0	0	3	0	0	---
08/02(月)	---	---	---	0	0	0	0	0	0	0	0	0	0	0	0	0	0	0	0	---
08/03(火)	---	---	---	0	0	0	0	0	0	0	0	0	0	0	0	0	0	0	0	---
08/04(水)	51.6	51.6	63.8	0	0	0	0	0	0	0	0	0	0	0	0	0	0	0	0	---
08/05(木)	51.6	51.6	64.4	0	2	8	0	0	10	0	8	1	0	0	0	0	10	0	0	---
08/06(金)	29.8	29.8	42.9	0	17	0	0	0	17	0	9	4	0	0	0	0	17	0	0	---
08/07(土)	---	---	---	0	1	0	0	0	1	0	0	0	0	0	0	0	1	0	0	---
08/08(日)	---	---	---	0	0	0	0	0	0	0	0	0	0	0	0	0	0	0	0	---
08/09(月)	---	---	---	0	0	0	0	0	0	0	0	0	0	0	0	0	0	0	0	---
08/10(火)	47.6	47.6	60.8	0	0	0	0	0	0	0	0	0	0	0	0	0	0	0	0	---
08/11(水)	50.8	50.8	64.0	1	5	7	0	0	7	0	0	0	0	0	0	0	7	0	0	---
08/12(木)	51.7	51.7	64.9	0	16	6	0	0	12	0	4	0	0	0	0	0	12	0	0	---
08/13(金)	33.5	33.5	51.7	0	1	0	0	0	16	0	10	6	0	0	0	0	16	0	0	---
08/14(土)	28.2	28.2	42.8	0	1	0	0	0	1	0	1	0	0	0	0	0	1	0	0	---
08/15(日)	30.1	30.1	43.7	0	2	0	0	0	2	0	1	0	0	0	0	0	2	0	0	---
08/16(月)	35.1	35.1	43.8	0	0	1	0	0	1	0	0	0	0	0	0	0	1	0	0	---
08/17(火)	28.7	28.7	43.1	0	0	1	0	0	1	0	0	0	0	0	0	0	1	0	0	---
08/18(水)	48.2	48.2	60.0	0	11	1	0	0	11	0	0	0	0	0	0	0	11	0	0	---
08/19(木)	51.4	51.4	63.9	0	22	0	0	0	22	0	10	1	0	0	0	0	22	0	0	---
08/20(金)	33.4	33.4	45.2	0	2	0	0	0	2	0	20	1	0	0	0	0	22	0	0	---
08/21(土)	35.2	35.2	46.3	0	0	1	0	0	0	0	1	0	0	0	0	0	1	0	0	---
08/22(日)	38.2	38.2	51.6	0	1	0	0	0	1	0	1	0	0	0	0	0	1	0	0	---
08/23(月)	36.4	36.4	48.6	0	0	2	0	0	1	0	0	0	0	0	0	0	1	0	0	---
08/24(火)	45.4	45.4	57.9	0	8	0	0	0	2	0	1	0	0	0	0	0	2	0	0	---
08/25(水)	32.3	32.3	42.0	0	2	0	0	0	8	0	8	0	0	0	0	0	8	0	0	---
08/26(木)	48.0	48.0	62.0	0	8	0	0	0	2	0	0	0	0	0	0	0	2	0	0	---
08/27(金)	44.4	44.4	56.8	0	12	0	0	0	8	0	0	0	0	0	0	0	8	0	0	---
08/28(土)	---	---	---	0	0	0	0	0	12	0	1	4	0	0	0	0	12	0	0	---
08/29(日)	28.6	28.6	40.0	0	0	0	0	0	0	0	1	1	0	0	0	0	0	0	0	---
08/30(月)	---	---	---	0	1	0	0	0	1	0	0	0	0	0	0	0	1	0	0	---
08/31(火)	43.7	43.7	57.7	1	7	0	0	0	8	0	5	0	0	0	0	0	8	0	0	---

集計日時：2021/09/08 09:34:21
出力日時：2021/09/27 15:09:54

騒音イベント回数データ月報

測定月：2021/08

グループ名称：厚木飛行場

測定局名称：市営相模原駅駐車場

地点番号：8

期間全体	Lden		WCEPNL		回数										合計 回数	レベル別				LAmx [dB]		
	[dB]	Lden(準) [dB]	N1	N2	N3	N4	n1	n2	n3	n4	70台	80台	90台	100台		110台	120以上	0	0		0	0
最大	51.5	51.5	1	16	6	2	1	16	2	0	0	11	10	0	0	0	0	0	0	0	0	87.9
最小	24.7	24.7	0	0	0	0	0	0	0	0	0	0	0	0	0	0	0	0	0	0	0	65.4
1日平均	42.5	42.5	0.2	4.0	0.5	0.2	0.0	4.7	0.2	0.2	0	2.0	0.4	0.0	0.0	0.0	0.0	0.0	0.0	0.0	---	---
合計	---	---	7	123	17	5	1	146	5	152	61	11	0	0	0	0	0	0	0	0	---	---
測定日	Lden	Lden(準)	WCEPNL	N1	N2	N3	N4	n1	n2	n3	70台	80台	90台	100台	110台	120以上	レベル別	合計	LAmx			
08/01(日)	41.2	41.2	51.8	1	1	1	0	0	3	0	0	0	0	0	0	0	0	3	0	0	0	0
08/02(月)	46.8	46.8	59.3	0	13	1	0	0	14	0	0	0	0	0	0	0	0	14	0	0	0	0
08/03(火)	51.5	51.5	67.5	0	16	0	0	0	16	0	0	0	0	0	0	0	0	16	0	0	0	0
08/04(水)	47.6	47.6	60.0	0	4	6	0	0	10	0	3	10	0	0	0	0	0	10	0	0	0	0
08/05(木)	44.9	44.9	56.6	0	14	0	0	0	14	0	7	0	0	0	0	0	0	10	0	0	0	0
08/06(金)	42.0	42.0	54.6	0	9	0	1	0	9	1	8	0	0	0	0	0	0	14	0	0	0	0
08/07(土)	30.8	30.8	41.4	0	1	0	0	0	1	0	2	0	0	0	0	0	0	10	0	0	0	0
08/08(日)	40.1	40.1	48.8	1	0	0	0	0	1	0	0	0	0	0	0	0	0	9	0	0	0	0
08/09(月)	32.9	32.9	46.9	0	0	1	0	0	1	0	0	0	0	0	0	0	0	1	0	0	0	0
08/10(火)	27.0	27.0	38.4	0	0	1	0	0	1	0	0	0	0	0	0	0	0	1	0	0	0	0
08/11(水)	39.5	39.5	51.2	0	1	0	0	0	1	0	0	0	0	0	0	0	0	1	0	0	0	0
08/12(木)	48.5	48.5	61.2	0	5	1	0	0	6	0	1	0	0	0	0	0	0	1	0	0	0	0
08/13(金)	28.1	28.1	42.1	0	15	0	0	0	15	0	1	0	0	0	0	0	0	6	0	0	0	0
08/14(土)	28.4	28.4	42.1	0	1	0	0	0	1	0	11	1	0	0	0	0	0	15	0	0	0	0
08/15(日)	24.7	24.7	38.6	0	2	0	0	0	2	0	0	0	0	0	0	0	0	1	0	0	0	0
08/16(月)	34.0	34.0	49.4	0	1	0	0	0	1	0	0	0	0	0	0	0	0	2	0	0	0	0
08/17(火)	34.5	34.5	49.0	1	1	1	0	0	2	0	2	0	0	0	0	0	0	2	0	0	0	0
08/18(水)	43.2	43.2	62.0	0	2	0	2	1	1	0	2	0	0	0	0	0	0	2	0	0	0	0
08/19(木)	---	---	---	0	0	0	2	0	2	2	0	0	0	0	0	0	0	4	0	0	0	0
08/20(金)	39.0	39.0	53.2	0	0	0	0	0	0	0	2	0	0	0	0	0	0	4	0	0	0	0
08/21(土)	44.8	44.8	55.8	1	4	1	0	0	5	0	0	0	0	0	0	0	0	0	0	0	0	0
08/22(日)	30.0	30.0	41.1	0	2	1	1	0	4	1	2	0	0	0	0	0	0	5	0	0	0	0
08/23(月)	38.0	38.0	48.7	0	1	0	0	0	1	0	1	0	0	0	0	0	0	4	1	0	0	0
08/24(火)	44.1	44.1	57.6	1	0	1	0	0	1	0	0	0	0	0	0	0	0	1	0	0	0	0
08/25(水)	42.8	42.8	52.5	0	4	1	0	0	6	0	1	0	0	0	0	0	0	1	0	0	0	0
08/26(木)	35.4	35.4	46.5	0	6	2	0	0	8	0	4	0	0	0	0	0	0	6	0	0	0	0
08/27(金)	35.3	35.3	47.7	0	3	0	0	0	3	0	2	0	0	0	0	0	0	8	0	0	0	0
08/28(土)	33.7	33.7	46.2	0	3	0	0	0	3	0	1	0	0	0	0	0	0	3	0	0	0	0
08/29(日)	30.2	30.2	42.9	0	2	0	0	0	2	0	1	0	0	0	0	0	0	3	0	0	0	0
08/30(月)	40.8	40.8	53.1	1	6	0	0	0	7	0	1	0	0	0	0	0	0	2	0	0	0	0
08/31(火)	40.7	40.7	53.1	1	3	0	1	0	4	1	0	0	0	0	0	0	0	7	0	0	0	0

集計日時：2021/09/08 10:40:53
出力日時：2021/09/27 15:10:00



21.8.2-SGD (1)



21.8.2-SGD (2)



21.8.2-SGD (3)



21.8.2-SGD (4)



21.8.2-SGD (5)



21.8.2-SGD (6)



21.8.2-SGD (7)



21.8.2-SGD (8)



21.8.2-SGD (9)



21.8.2-SGD (10)



21.8.2-SGD (11)



21.8.2-SGD (12)



21.8.2-SGD (13)



21.8.2-SGD (14)



21.8.2-SGD (15)



21.8.2-SGD (16)



21.8.2-SGD (17)



21.8.2-SGD (18)



21.8.2-SGD (19)



21.8.2-SGD (20)



21.8.2-SGD (21)



21.8.2-SGD (22)



21.8.2-SGD (23)



21.8.2-SGD (24)



21.8.2-SGD (25)



21.8.2-SGD (26)



21.8.2-SGD (27)



21.8.2-SGD (28)



21.8.2-SGD (29)

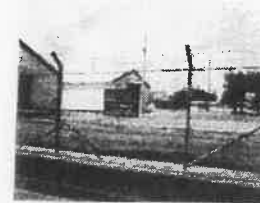

21.8.2-SGD (30)



21.8.2-SGD (31)



21.8.2-SGD (32)



21.8.2-SGD (33)

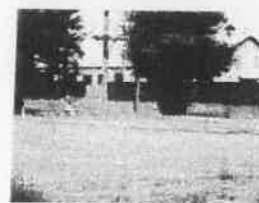

21.8.2-SGD (34)

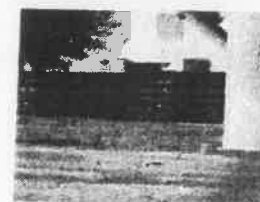

21.8.2-SGD (35)

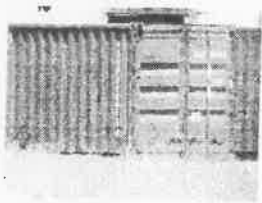

21.8.2-SGD (36)



21.8.4-SGD (1)



21.8.4-SGD (2)



21.8.4-SGD (3)



21.8.4-SGD (4)



21.8.4-SGD (5)

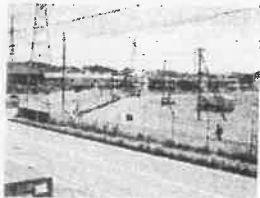

21.8.4-SGD (6)

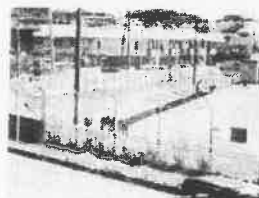

21.8.4-SGD (7)



21.8.4-SGD (8)

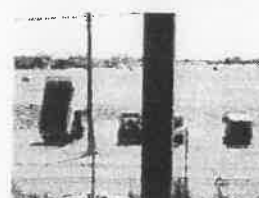

21.8.4-SGD (9)

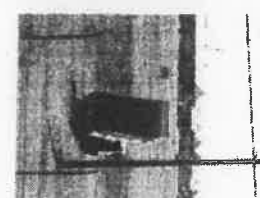

21.8.4-SGD (10)

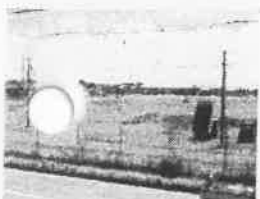

21.8.4-SGD (11)



21.8.4-SGD (12)



21.8.4-SGD (13)



21.8.4-SGD (14)



21.8.4-SGD (15)



21.8.4-SGD (16)



21.8.4-SGD (17)



21.8.4-SGD (18)



21.8.4-SGD (19)



21.8.4-SGD (20)



21.8.4-SGD (21)



21.8.4-SGD (22)



21.8.4-SGD (23)



21.8.4-SGD (24)

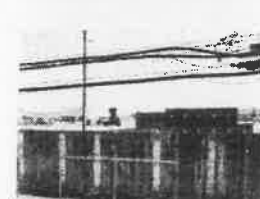

21.8.4-SGD (25)

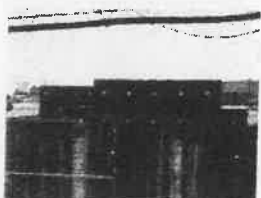

21.8.4-SGD (26)



21.8.4-SGD (27)

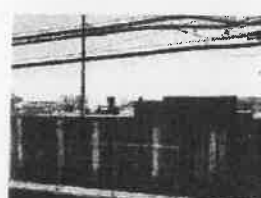

21.8.4-SGD (28)



21.8.4-SGD (29)



21.8.4-SGD (30)



21.8.4-SGD (31)



21.8.4-SGD (32)



21.8.4-SGD (33)



21.8.4-SGD (34)



21.8.4-SGD (35)

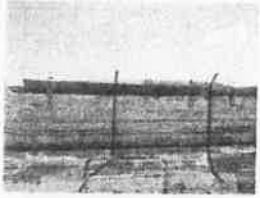

21.8.4-SGD (36)



21.8.4-SGD (37)



21.8.4-SGD (38)



21.8.4-SGD (39)



21.8.4-SGD (40)



21.8.4-SGD (41)



21.8.4-SGD (42)



21.8.4-SGD (43)



21.8.4-SGD (44)



21.8.4-SGD (45)

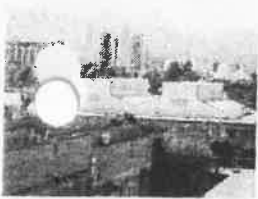

21.8.4-SGD (46)



21.8.4-SGD (47)



21.8.4-SGD (48)



21.8.4-SGD (49)



21.8.4-SGD (50)



21.8.4-SGD (51)



21.8.4-SGD (52)



21.8.4-SGD (53)



21.8.4-SGD (54)



21.8.4-SGD (55)

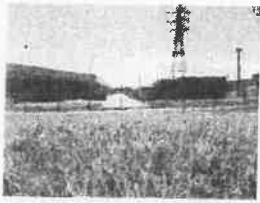

21.8.10-SGD (1)



21.8.10-SGD (2)

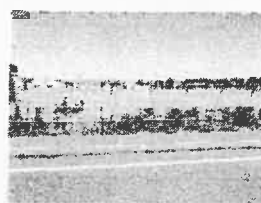

21.8.10-SGD (3)



21.8.10-SGD (4)



21.8.10-SGD (5)



21.8.10-SGD (6)



21.8.10-SGD (7)



21.8.10-SGD (8)

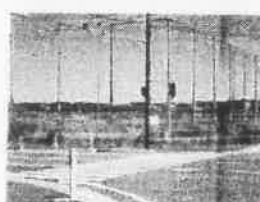

21.8.10-SGD (9)



21.8.10-SGD (10)

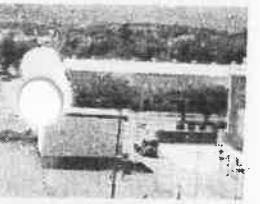

21.8.10-SGD (11)



21.8.10-SGD (12)



21.8.10-SGD (13)



21.8.10-SGD (14)



21.8.10-SGD (15)



21.8.10-SGD (16)



21.8.10-SGD (17)



21.8.10-SGD (18)



21.8.10-SGD (19)



21.8.10-SGD (20)

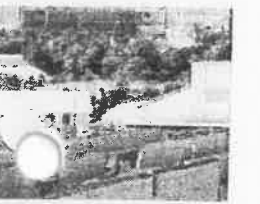

21.8.10-SGD (21)



21.8.10-SGD (22)



21.8.10-SGD (23)



21.8.10-SGD (24)



21.8.10-SGD (25)



21.8.10-SGD (26)



21.8.10-SGD (27)



21.8.10-SGD (28)

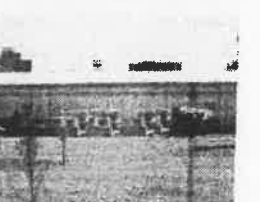

21.8.10-SGD (29)



21.8.10-SGD (30)



21.8.10-SGD (31)



21.8.10-SGD (32)



21.8.10-SGD (33)



21.8.10-SGD (34)

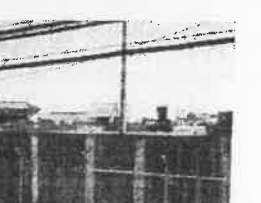

21.8.10-SGD (35)

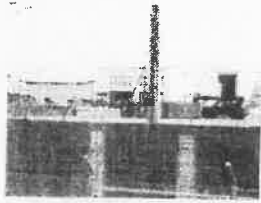

21.8.10-SGD (36)

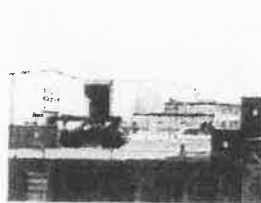

21.8.10-SGD (37)

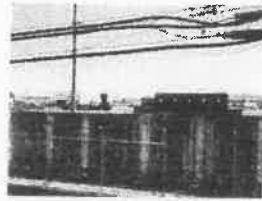

21.8.10-SGD (38)



21.8.10-SGD (39)



21.8.10-SGD (40)

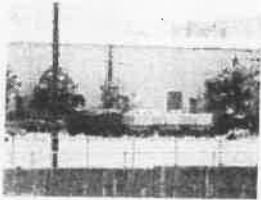

21.8.10-SGD (41)



21.8.10-SGD (42)



21.8.10-SGD (43)

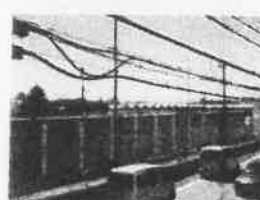

21.8.10-SGD (44)

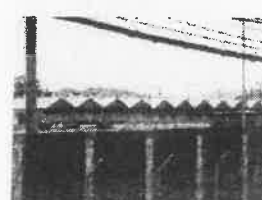

21.8.10-SGD (45)

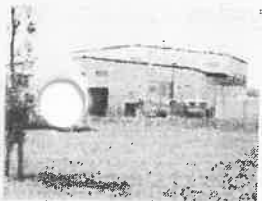

21.8.10-SGD (46)



21.8.10-SGD (47)



21.8.10-SGD (48)



21.8.10-SGD (49)



21.8.10-SGD (50)



21.8.10-SGD (51)



21.8.10-SGD (52)



21.8.10-SGD (53)

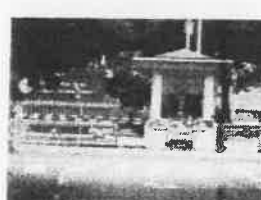

21.8.10-SGD (54)



21.8.10-SGD (55)



21.8.10-SGD (56)



21.8.10-SGD (57)



21.8.10-SGD (58)



21.8.10-SGD (59)

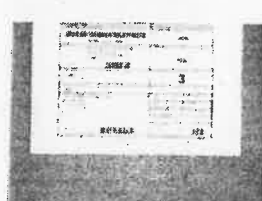

21.8.10-SGD (60)



21.8.10-SGD (61)



21.8.10-SGD (62)



21.8.10-SGD (63)



21.8.10-SGD (64)



21.8.10-SGD (65)



21.8.10-SGD (66)



21.8.10-SGD (67)



21.8.10-SGD (68)



21.8.10-SGD (69)



21.8.10-SGD (70)



21.8.10-SGD (71)



21.8.16-SGD (1)



21.8.16-SGD (2)



21.8.16-SGD (3)



21.8.16-SGD (4)



21.8.16-SGD (5)



21.8.16-SGD (6)



21.8.16-SGD (7)



21.8.16-SGD (8)



21.8.16-SGD (9)



21.8.16-SGD (10)



21.8.16-SGD (11)



21.8.16-SGD (12)

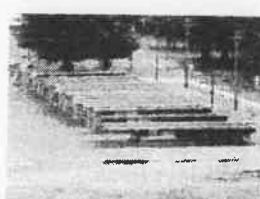

21.8.16-SGD (13)



21.8.16-SGD (14)



21.8.16-SGD (15)



21.8.16-SGD (16)



21.8.16-SGD (17)



21.8.16-SGD (18)

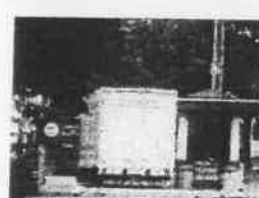

21.8.16-SGD (19)



21.8.16-SGD (20)

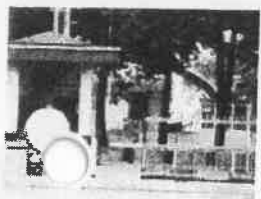

21.8.16-SGD (21)



21.8.16-SGD (22)



21.8.16-SGD (23)

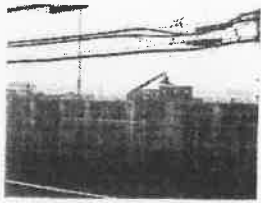

21.8.17-SGD (1)



21.8.17-SGD (2)

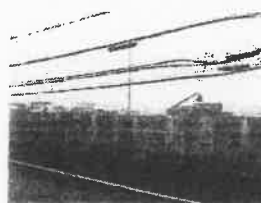

21.8.17-SGD (3)



21.8.17-SGD (4)



21.8.17-SGD (5)

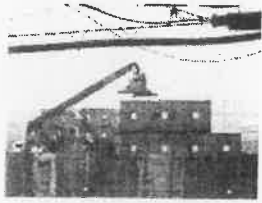

21.8.17-SGD (6)



21.8.17-SGD (7)



21.8.17-SGD (8)



21.8.17-SGD (9)



21.8.17-SGD (10)



21.8.17-SGD (11)



21.8.17-SGD (12)



21.8.17-SGD (13)



21.8.17-SGD (14)



21.8.17-SGD (15)



21.8.17-SGD (16)



21.8.17-SGD (17)



21.8.17-SGD (18)



21.8.17-SGD (19)



21.8.17-SGD (20)



21.8.17-SGD (21)



21.8.18-SGD (1)



21.8.18-SGD (2)



21.8.18-SGD (3)



21.8.18-SGD (4)



21.8.18-SGD (5)



21.8.18-SGD (6)



21.8.18-SGD (7)



21.8.18-SGD (8)



21.8.18-SGD (9)



21.8.18-SGD (10)

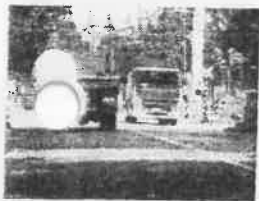

21.8.18-SGD (11)



21.8.18-SGD (12)



21.8.18-SGD (13)



21.8.18-SGD (14)



21.8.18-SGD (15)



21.8.18-SGD (16)



21.8.18-SGD (17)

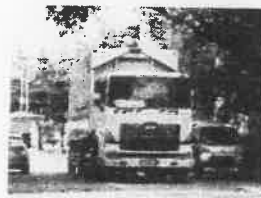

21.8.18-SGD (18)

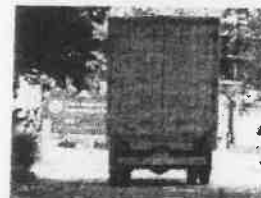

21.8.18-SGD (19)



21.8.18-SGD (20)



21.8.18-SGD (21)



21.8.18-SGD (22)

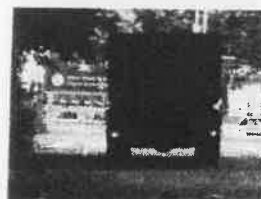

21.8.18-SGD (23)



21.8.18-SGD (24)



21.8.18-SGD (25)



21.8.18-SGD (26)



21.8.18-SGD (27)

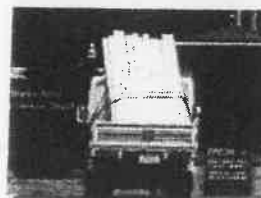

21.8.18-SGD (28)



21.8.18-SGD (29)



21.8.23-SGD (1)

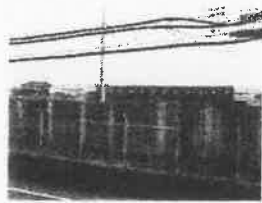

21.8.23-SGD (2)

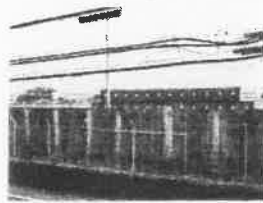

21.8.23-SGD (3)



21.8.23-SGD (4)



21.8.23-SGD (5)



21.8.23-SGD (6)



21.8.23-SGD (7)



21.8.23-SGD (8)



21.8.23-SGD (9)



21.8.23-SGD (10)



21.8.23-SGD (11)



21.8.23-SGD (12)



21.8.23-SGD (13)



21.8.23-SGD (14)



21.8.23-SGD (15)

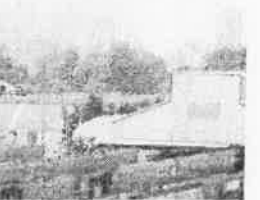

21.8.23-SGD (16)



21.8.23-SGD (17)



21.8.23-SGD (18)



21.8.23-SGD (19)



21.8.23-SGD (20)



21.8.23-SGD (21)



21.8.23-SGD (22)



21.8.23-SGD (23)



21.8.23-SGD (24)



21.8.23-SGD (25)

7



21.8.25-SGD (1)



21.8.25-SGD (2)

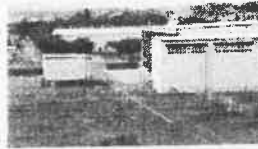

21.8.25-SGD (3)



21.8.25-SGD (4)



21.8.25-SGD (5)



21.8.25-SGD (6)



21.8.25-SGD (7)



21.8.25-SGD (8)



21.8.25-SGD (9)

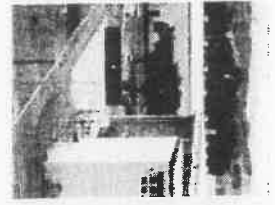

21.8.25-SGD (10)



21.8.25-SGD (11)

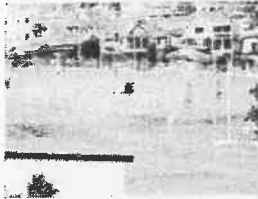

21.8.25-SGD (12)

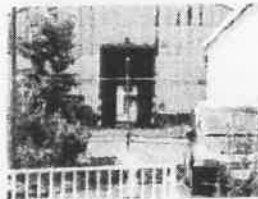

21.8.25-SGD (13)

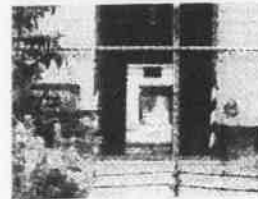

21.8.25-SGD (14)

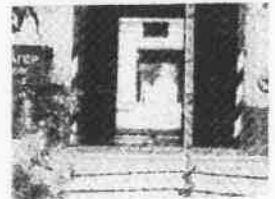

21.8.25-SGD (15)



21.8.25-SGD (16)



21.8.25-SGD (17)



21.8.25-SGD (18)



21.8.27-SGD (1)



21.8.27-SGD (2)



21.8.27-SGD (3)



21.8.27-SGD (4)



21.8.27-SGD (5)



21.8.27-SGD (6)



21.8.27-SGD (7)



21.8.27-SGD (8)



21.8.27-SGD (9)



21.8.27-SGD (10)



21.8.27-SGD (11)



21.8.30-SGD (59)

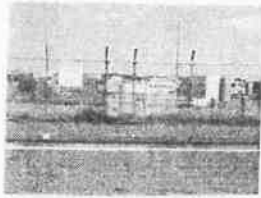

21.8.30-SGD (60)



21.8.30-SGD (61)



21.8.30-SGD (62)



21.8.30-SGD (63)



21.8.30-SGD (64)



21.8.30-SGD (65)

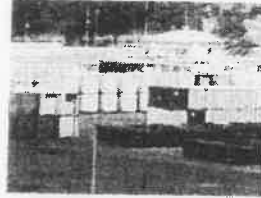

21.8.30-SGD (66)



21.8.30-SGD (67)

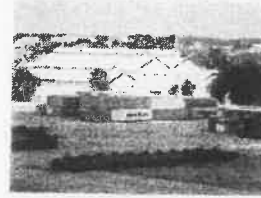

21.8.30-SGD (68)



21.8.30-SGD (69)



21.8.30-SGD (70)



21.8.30-SGD (71)



21.8.30-SGD (72)



21.8.30-SGD (73)



21.8.30-SGD (74)



21.8.30-SGD (75)



21.8.30-SGD (76)



21.8.30-SGD (77)



21.8.30-SGD (78)



21.8.30-SGD (79)



21.8.30-SGD (1)



21.8.30-SGD (2)



21.8.30-SGD (3)



21.8.30-SGD (4)



21.8.30-SGD (5)

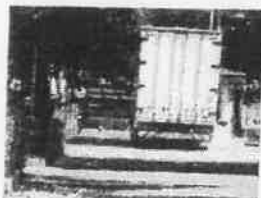

21.8.30-SGD (6)

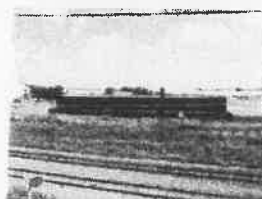

21.8.30-SGD (7)

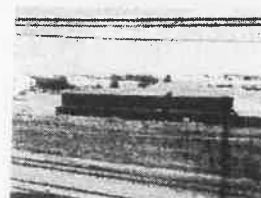

21.8.30-SGD (8)



21.8.30-SGD (9)



21.8.30-SGD (10)



21.8.30-SGD (11)



21.8.30-SGD (12)



21.8.30-SGD (13)

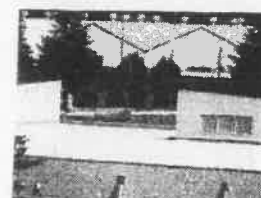

21.8.30-SGD (14)



21.8.30-SGD (15)



21.8.30-SGD (16)



21.8.30-SGD (17)



21.8.30-SGD (18)



21.8.30-SGD (19)

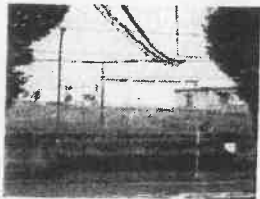

21.8.30-SGD (20)



21.8.30-SGD (21)



21.8.30-SGD (22)



21.8.30-SGD (23)



21.8.30-SGD (24)



21.8.30-SGD (25)



21.8.30-SGD (26)

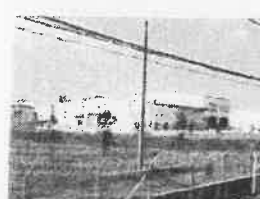

21.8.30-SGD (27)



21.8.30-SGD (28)



21.8.30-SGD (29)



21.8.30-SGD (30)



21.8.30-SGD (31)



21.8.30-SGD (32)

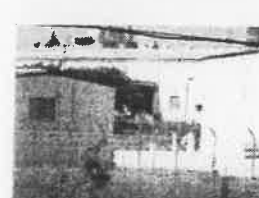

21.8.30-SGD (33)



21.8.30-SGD (34)



21.8.30-SGD (35)

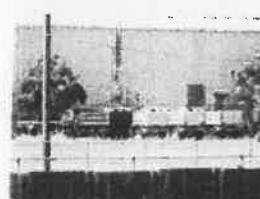

21.8.30-SGD (36)



21.8.30-SGD (37)



21.8.30-SGD (38)



21.8.30-SGD (39)



21.8.30-SGD (40)

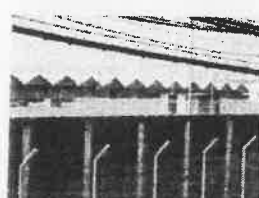

21.8.30-SGD (41)



21.8.30-SGD (42)



21.8.30-SGD (43)



21.8.30-SGD (44)



21.8.30-SGD (45)



21.8.30-SGD (46)



21.8.30-SGD (47)



21.8.30-SGD (48)



21.8.30-SGD (49)



21.8.30-SGD (50)



21.8.30-SGD (51)



21.8.30-SGD (52)

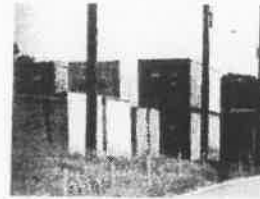

21.8.30-SGD (53)

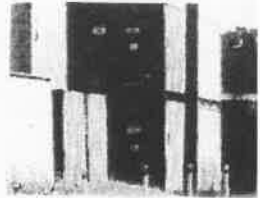

21.8.30-SGD (54)



21.8.30-SGD (55)



21.8.30-SGD (56)



21.8.30-SGD (57)



21.8.30-SGD (58)

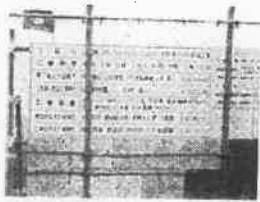

21.8.31-SGD (1)



21.8.31-SGD (2)



21.8.31-SGD (3)



21.8.31-SGD (4)



21.8.31-SGD (5)



21.8.31-SGD (6)



21.8.31-SGD (7)

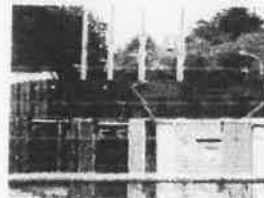

21.8.31-SGD (8)



21.8.31-SGD (9)



21.8.31-SGD (10)

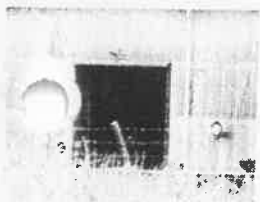

21.8.31-SGD (11)

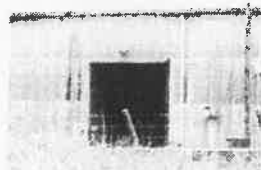

21.8.31-SGD (12)

支 出 書

代 表 者	経理責任者
(大沢)	(小田)

支出年月日	2021年9月30日
支出科目	資料作成費
金額	55,000円
内 容	<p>基地問題資料収集・作成費 2021年9月分として 2021年9月における、相模総合補給廠の動向について、 実態調査、情報収集、及び資料作成を委託し、必要な 情報・資料を入手した。</p> <p>また、キャンプ座間についても、実態調査、情報収集、 及び資料作成を委託し、必要な情報・資料を入手した。</p> <p>基本料金=10,000円 相模総合補給廠、キャンプ座間の状況・実態調査、 5,000円×9回=45,000円 合計=55,000円</p>

経費算出表

	円
合 計	円

※複数の支出項目や按分した経費がある場合に記載してください。

摘 要

会派内議員に報告、情報共有。議会質問、委員会質問、視察などに活用。

※会派に所属しない議員に対する政務活動費の場合は、「代表者」欄を「会派に所属しない議員」欄とし、「経理責任者」欄は使用しない。

DANKIKAKUDANKIKAKUDANKIKAKUDANKIKAKUDANKIKAKUDANKIKAKUDANKIKAKU

領収証

相模原市議会市民民主クラブ様

¥ 55,000-

2021年9月30日

上記の金額、確かに領収致しました

基地問題資料収集・作成
2021年9月分

D A N 企 画

相模原市中央区富士見4-5-24

代表 沢田 政司

TEL・FAX 042-756-9460



DANKIKAKUDANKIKAKUDANKIKAKUDANKIKAKUDANKIKAKUDANKIKAKUDANKIKAKU

- ※ 領収書等証拠書類は、四隅をしっかりと貼付すること。
- ※ 領収書等が複数ある場合には、重ならず貼ること。

相模総合補給廠に関する
DAN 企画調査報告書 2021年9月

以下の通り、相模総合補給廠の実態調査を行った。

調査日

21年9月 7日
21年9月16日
21年9月17日
21年9月21日
21年9月22日
21年9月23日
21年9月24日
21年9月28日
21年9月29日

計9日

以下の通りキャンプ座間の実態調査を行った。

9月の延べ調査回数、計9日

座間のヘリコプター騒音記録を入手し、日毎の集計を行い、
9月分をまとめた。(別紙集計表参照)

相模総合補給廠の正門には、その日の警戒態勢を示す FPCON の表示がある。調査日の FPCON を確認してきたが、9月は、すべての調査日において、表示は“A”であった。

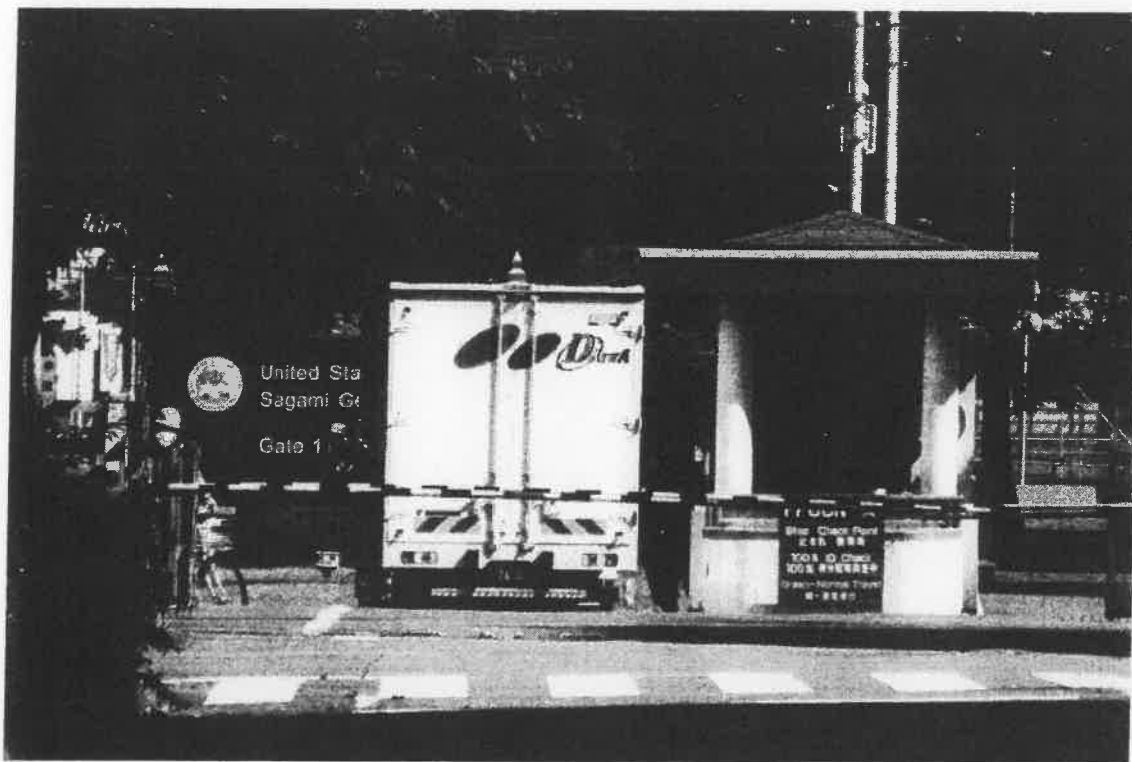

相模総合補給廠内の倉庫の改修や補修工事、コンテナの移動やノースへの搬出作業が続いている。草刈りも案内が出る

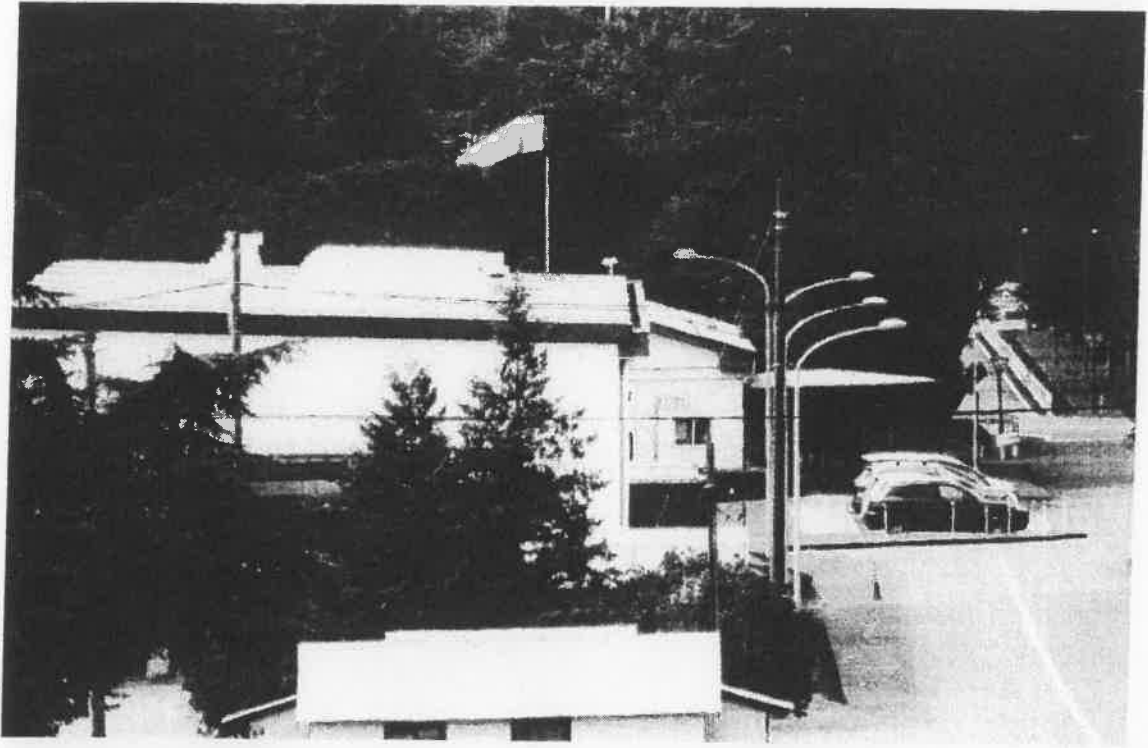

16号を相模総合補給廠方面に走る



相模総合補給廠では米空軍のヘリの訓練がたびたびおこなわれる。

騒音イベント回数データ月報

測定月：2021/09

グループ名称：厚木飛行場

測定局名称：勝坂コミュニティセンター

地点番号：7

期間全体	Lden [dB]		Lden(準) [dB]		WECPNL		回数				レベル別				L _{Amax} [dB]		
	Lden	Lden(準)	N1	N2	N3	N4	n1	n2	n3	合計回数	70台	80台	90台	100台		110台	120以上
最大	55.9	55.9	1	32	8	1	0	36	1	36	22	13	0	0	0	0	83.9
最小	28.3	28.3	0	0	0	0	0	0	0	0	0	0	0	0	0	0	66.1
1日平均	46.4	46.4	0.0	3.9	1.5	0.0	0.0	5.4	0.0	5.4	3.1	0.7	0.0	0.0	0.0	0.0	---
合計	---	---	1	116	45	1	0	162	1	163	93	21	0	0	0	0	---
測定日	Lden [dB]	Lden(準) [dB]	WECPNL	N1	N2	N3	N4	n1	n2	n3	合計回数	70台	80台	90台	100台	110台	120以上
09/01(水)	33.9	33.9	45.1	0	0	1	0	0	1	0	1	0	0	0	0	0	0
09/02(木)	---	---	---	0	0	0	0	0	0	0	0	0	0	0	0	0	0
09/03(金)	33.7	33.7	45.0	0	2	0	0	0	2	0	2	0	0	0	0	0	0
09/04(土)	---	---	---	0	0	0	0	0	0	0	0	0	0	0	0	0	0
09/05(日)	---	---	---	0	0	0	0	0	0	0	0	0	0	0	0	0	0
09/06(月)	30.8	30.8	41.7	0	1	0	0	0	1	0	1	0	0	0	0	0	0
09/07(火)	---	---	---	0	0	0	0	0	0	0	0	0	0	0	0	0	0
09/08(水)	51.5	51.5	63.4	0	0	0	0	0	0	0	1	0	0	0	0	0	0
09/09(木)	55.9	55.9	68.3	0	20	5	0	0	25	0	25	0	0	0	0	0	0
09/10(金)	42.4	42.4	55.3	1	32	4	0	0	36	0	36	1	0	0	0	0	0
09/11(土)	36.4	36.4	48.1	0	2	0	0	0	3	0	13	13	0	0	0	0	0
09/12(日)	40.2	40.2	53.1	0	3	0	0	0	3	0	3	1	0	0	0	0	0
09/13(月)	35.0	35.0	44.9	0	1	0	1	0	1	0	3	2	0	0	0	0	0
09/14(火)	49.6	49.6	62.5	0	0	1	0	0	1	0	2	1	0	0	0	0	0
09/15(水)	44.3	44.3	55.4	0	13	0	0	0	13	0	1	0	0	0	0	0	0
09/16(木)	41.7	41.7	52.0	0	9	0	0	0	9	0	13	8	0	0	0	0	0
09/17(金)	39.7	39.7	51.0	0	5	0	0	0	5	0	9	3	0	0	0	0	0
09/18(土)	---	---	---	0	1	0	0	0	1	0	5	2	0	0	0	0	0
09/19(日)	---	---	---	0	0	0	0	0	0	0	1	1	0	0	0	0	0
09/20(月)	---	---	---	0	0	0	0	0	0	0	1	0	0	0	0	0	0
09/21(火)	48.5	48.5	60.4	0	5	8	0	0	13	0	0	0	0	0	0	0	0
09/22(水)	43.7	43.7	53.8	0	3	1	0	0	4	0	13	8	0	0	0	0	0
09/23(木)	49.6	49.6	61.2	0	0	7	0	0	7	0	4	2	0	0	0	0	0
09/24(金)	49.8	49.8	61.5	0	2	8	0	0	10	0	7	7	0	0	0	0	0
09/25(土)	---	---	---	0	0	0	0	0	0	0	10	7	0	0	0	0	0
09/26(日)	---	---	---	0	0	0	0	0	0	0	0	0	0	0	0	0	0
09/27(月)	46.8	46.8	56.5	0	1	0	0	0	1	0	0	0	0	0	0	0	0
09/28(火)	47.9	47.9	61.5	0	3	2	0	0	5	0	1	0	0	0	0	0	0
09/29(水)	53.0	53.0	64.1	0	11	0	0	0	11	0	5	4	0	0	0	0	0
09/30(木)	41.2	41.2	52.2	0	0	8	0	0	8	0	11	3	0	0	0	0	0
				0	2	0	0	0	2	0	8	8	0	0	0	0	0
				0	0	0	0	0	0	0	2	1	0	0	0	0	0

集計日時：2021/10/01 15:30:13
出力日時：2021/10/15 16:59:36

騒音イベント回数データ月報

測定月：2021/09

グループ名称：厚木飛行場

測定局名称：市営相模原駅駐車場

地点番号：8

期間全体	Lden [dB]	Lden(準) [dB]	WECPNL	回数				合計回数	レベル別				L _{Amax} [dB]											
				N1	N2	N3	N4		n1	n2	n3	n4		70台	80台	90台	100台	110台	120以上					
最大	56.2	56.2	69.2	1	14	10	1	0	19	1	0	0	0	0	0	0	0	0	0	0	0	0	0	86.0
最小	25.3	25.3	38.5	0	0	0	0	0	0	0	0	0	0	0	0	0	0	0	0	0	0	0	0	65.3
1日平均	44.4	44.4	57.4	0.0	3.4	0.6	0.0	0.0	4.0	0.0	0.0	0.0	0.0	1.4	0.7	0.0	0.0	0.0	0.0	0.0	0.0	0.0	0.0	---
合計	---	---	---	1	102	17	1	0	120	1	0	0	0	43	20	0	0	0	0	0	0	0	0	---
測定日	Lden [dB]	Lden(準) [dB]	WECPNL	回数				合計回数	レベル別				L _{Amax} [dB]											
			N1	N2	N3	N4	n1		n2	n3	n4	70台		80台	90台	100台	110台	120以上						
09/01(水)	30.5	30.5	41.2	0	2	0	0	0	2	0	0	0	0	0	0	0	0	0	0	0	0	0	0	---
09/02(木)	25.3	25.3	38.5	0	1	0	0	0	1	0	0	0	0	0	0	0	0	0	0	0	0	0	0	---
09/03(金)	28.8	28.8	38.9	0	1	0	0	0	1	0	0	0	0	0	0	0	0	0	0	0	0	0	0	---
09/04(土)	---	---	---	0	0	0	0	0	0	0	0	0	0	0	0	0	0	0	0	0	0	0	0	---
09/05(日)	42.5	42.5	53.9	1	3	0	0	0	4	0	0	0	0	0	0	0	0	0	0	0	0	0	0	---
09/06(月)	34.6	34.6	45.2	0	2	0	0	0	4	0	0	0	0	0	0	0	0	0	0	0	0	0	0	---
09/07(火)	34.8	34.8	46.1	0	4	0	0	0	2	0	0	0	0	0	0	0	0	0	0	0	0	0	0	---
09/08(水)	39.1	39.1	52.3	0	2	1	0	0	4	0	0	0	0	0	0	0	0	0	0	0	0	0	0	---
09/09(木)	36.5	36.5	47.5	0	3	1	0	0	3	0	0	0	0	0	0	0	0	0	0	0	0	0	0	---
09/10(金)	34.2	34.2	45.3	0	4	0	0	0	4	0	0	0	0	0	0	0	0	0	0	0	0	0	0	---
09/11(土)	29.5	29.5	40.0	0	1	0	0	0	1	0	0	0	0	0	0	0	0	0	0	0	0	0	0	---
09/12(日)	40.8	40.8	52.5	0	2	1	1	0	3	1	0	0	0	0	0	0	0	0	0	0	0	0	0	---
09/13(月)	44.7	44.7	53.9	0	3	2	0	0	5	0	0	0	0	0	0	0	0	0	0	0	0	0	0	---
09/14(火)	25.9	25.9	40.1	0	1	0	0	0	1	0	0	0	0	0	0	0	0	0	0	0	0	0	0	---
09/15(水)	40.4	40.4	52.5	0	4	0	0	0	4	0	0	0	0	0	0	0	0	0	0	0	0	0	0	---
09/16(木)	41.6	41.6	53.1	0	6	0	0	0	6	0	0	0	0	0	0	0	0	0	0	0	0	0	0	---
09/17(金)	30.5	30.5	39.7	0	1	0	0	0	1	0	0	0	0	0	0	0	0	0	0	0	0	0	0	---
09/18(土)	---	---	---	0	0	0	0	0	0	0	0	0	0	0	0	0	0	0	0	0	0	0	0	---
09/19(日)	42.0	42.0	53.8	0	2	0	0	0	2	0	0	0	0	0	0	0	0	0	0	0	0	0	0	---
09/20(月)	35.7	35.7	47.2	0	4	0	0	0	4	0	0	0	0	0	0	0	0	0	0	0	0	0	0	---
09/21(火)	56.2	56.2	69.2	0	9	10	0	0	19	0	0	0	0	0	0	0	0	0	0	0	0	0	0	---
09/22(水)	---	---	---	0	0	0	0	0	0	0	0	0	0	0	0	0	0	0	0	0	0	0	0	---
09/23(木)	51.3	51.3	64.6	0	10	1	0	0	11	0	0	0	0	0	0	0	0	0	0	0	0	0	0	---
09/24(金)	44.6	44.6	59.0	0	5	0	0	0	5	0	0	0	0	0	0	0	0	0	0	0	0	0	0	---
09/25(土)	---	---	---	0	0	0	0	0	0	0	0	0	0	0	0	0	0	0	0	0	0	0	0	---
09/26(日)	---	---	---	0	0	0	0	0	0	0	0	0	0	0	0	0	0	0	0	0	0	0	0	---
09/27(月)	48.4	48.4	63.5	0	12	0	0	0	12	0	0	0	0	0	0	0	0	0	0	0	0	0	0	---
09/28(火)	46.1	46.1	56.8	0	14	1	0	0	15	0	0	0	0	0	0	0	0	0	0	0	0	0	0	---
09/29(水)	36.5	36.5	46.8	0	3	0	0	0	3	0	0	0	0	0	0	0	0	0	0	0	0	0	0	---
09/30(木)	37.9	37.9	48.5	0	3	0	0	0	3	0	0	0	0	0	0	0	0	0	0	0	0	0	0	---

集計日時：2021/10/01 15:33:57
出力日時：2021/10/15 16:59:41

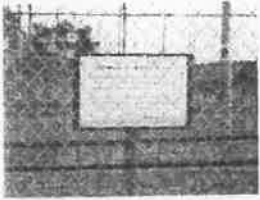

21.9.7-SGD (1)



21.9.7-SGD (2)



21.9.7-SGD (3)



21.9.7-SGD (4)



21.9.7-SGD (5)



21.9.7-SGD (6)

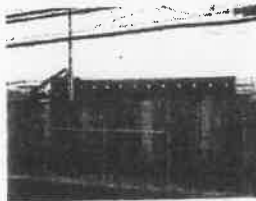

21.9.7-SGD (7)



21.9.7-SGD (8)



21.9.7-SGD (9)

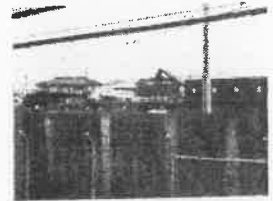

21.9.7-SGD (10)



21.9.7-SGD (11)

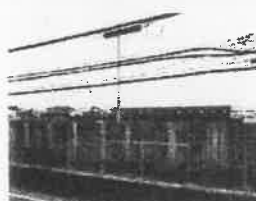

21.9.7-SGD (12)

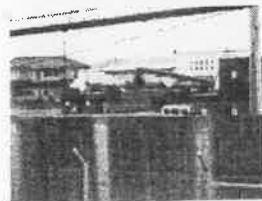

21.9.7-SGD (13)



21.9.7-SGD (14)



21.9.7-SGD (15)



21.9.7-SGD (16)



21.9.7-SGD (17)



21.9.7-SGD (18)



21.9.7-SGD (19)



21.9.7-SGD (20)



21.9.7-SGD (21)



21.9.7-SGD (22)



21.9.7-SGD (23)



21.9.7-SGD (24)



21.9.7-SGD (25)



21.9.7-SGD (26)



21.9.7-SGD (27)



21.9.7-SGD (28)



21.9.7-SGD (29)



21.9.7-SGD (30)



21.9.7-SGD (31)



21.9.7-SGD (32)

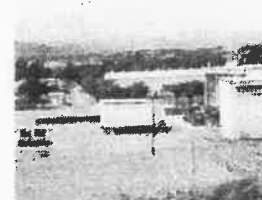

21.9.7-SGD (33)

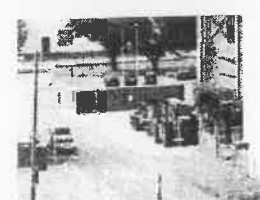

21.9.7-SGD (34)



21.9.7-SGD (35)

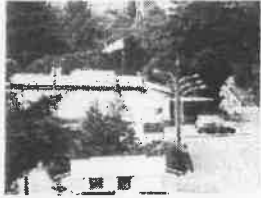

21.9.7-SGD (36)



21.9.7-SGD (37)



21.9.7-SGD (38)



21.9.7-SGD (39)



21.9.7-SGD (40)



21.9.7-SGD (41)



21.9.7-SGD (42)



21.9.7-SGD (43)



21.9.7-SGD (44)



21.9.7-SGD (45)



21.9.7-SGD (46)

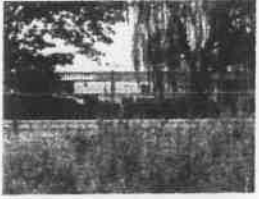

21.9.7-SGD (47)



21.9.7-SGD (48)



21.9.7-SGD (49)



21.9.7-SGD (50)

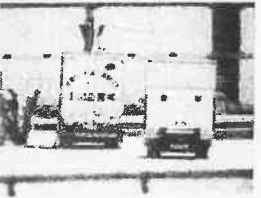

21.9.7-SGD (51)

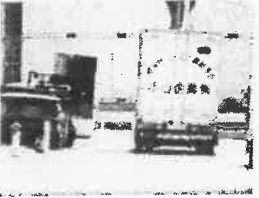

21.9.7-SGD (52)



21.9.7-SGD (53)



21.9.7-SGD (54)

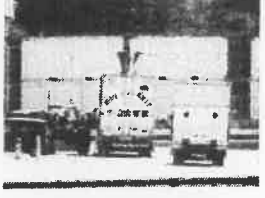

21.9.7-SGD (55)



21.9.16-SGD (1)



21.9.16-SGD (2)



21.9.16-SGD (3)



21.9.16-SGD (4)



21.9.16-SGD (5)



21.9.16-SGD (6)



21.9.16-SGD (7)



21.9.16-SGD (8)



21.9.16-SGD (9)



21.9.16-SGD (10)



21.9.16-SGD (11)



21.9.16-SGD (12)

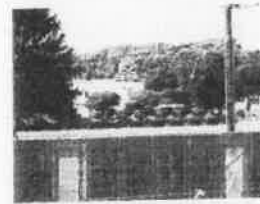

21.9.16-SGD (13)



21.9.16-SGD (14)

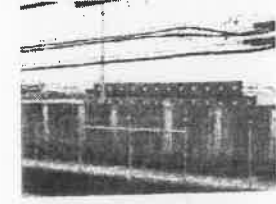

21.9.16-SGD (15)



21.9.16-SGD (16)



21.9.16-SGD (17)



21.9.16-SGD (18)



21.9.16-SGD (19)



21.9.16-SGD (20)

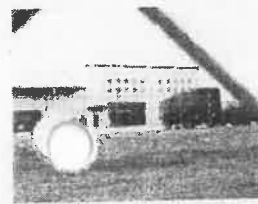

21.9.16-SGD (21)



21.9.16-SGD (22)

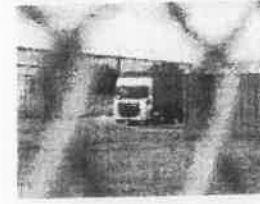

21.9.16-SGD (23)



21.9.16-SGD (24)



21.9.16-SGD (25)

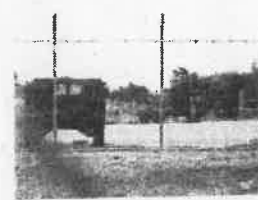

21.9.16-SGD (26)



21.9.16-SGD (27)



21.9.16-SGD (28)



21.9.16-SGD (29)



21.9.16-SGD (30)



21.9.16-SGD (31)



21.9.16-SGD (32)



21.9.16-SGD (33)



21.9.16-SGD (34)



21.9.16-SGD (35)



21.9.16-SGD (36)



21.9.16-SGD (37)



21.9.16-SGD (38)



21.9.16-SGD (39)



21.9.16-SGD (40)



21.9.16-SGD (41)



21.9.16-SGD (42)



21.9.16-SGD (43)



21.9.16-SGD (44)



21.9.16-SGD (45)



21.9.16-SGD (46)



21.9.16-SGD (47)



21.9.16-SGD (48)



21.9-17-SGD (1)

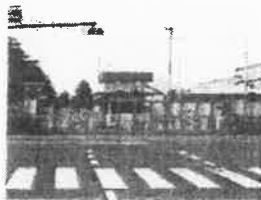

21.9-17-SGD (2)



21.9-17-SGD (3)



21.9-17-SGD (4)



21.9-17-SGD (5)



21.9-17-SGD (6)



21.9-17-SGD (7)



21.9-17-SGD (8)



21.9-17-SGD (9)



21.9-17-SGD (10)



21.9-17-SGD (11)



21.9-17-SGD (12)

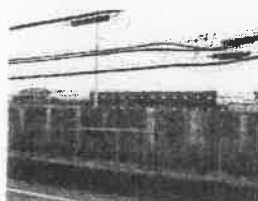

21.9-17-SGD (13)



21.9-17-SGD (14)



21.9-17-SGD (15)



21.9-17-SGD (16)



21.9-17-SGD (17)



21.9.21-SGD (1)



21.9.21-SGD (2)



21.9.21-SGD (3)



21.9.21-SGD (4)



21.9.21-SGD (5)



21.9.21-SGD (6)



21.9.21-SGD (7)



21.9.21-SGD (8)



21.9.21-SGD (9)



21.9.21-SGD (10)

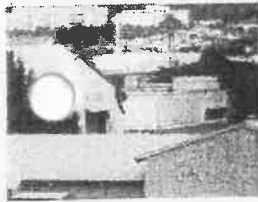

21.9.21-SGD (11)



21.9.21-SGD (12)

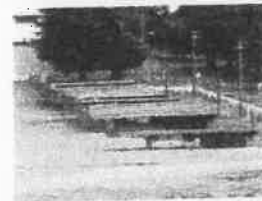

21.9.21-SGD (13)



21.9.21-SGD (14)

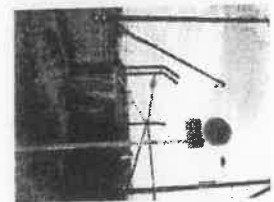

21.9.21-SGD (15)

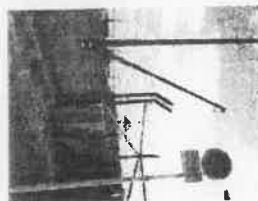

21.9.21-SGD (16)



21.9.21-SGD (17)



21.9.21-SGD (18)

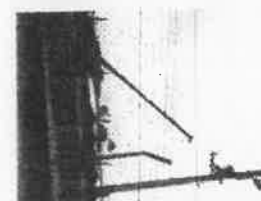

21.9.21-SGD (19)

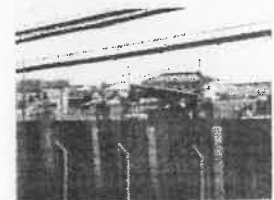

21.9.21-SGD (20)

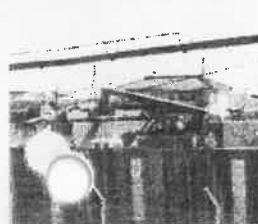

21.9.21-SGD (21)



21.9.21-SGD (22)



21.9.21-SGD (23)

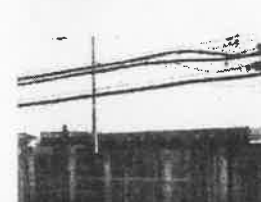

21.9.21-SGD (24)

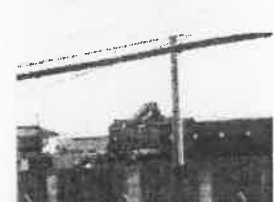

21.9.21-SGD (25)



21.9.21-SGD (26)



21.9.21-SGD (27)



21.9.21-SGD (28)



21.9.21-SGD (29)



21.9.21-SGD (30)



21.9.21-SGD (31)



21.9.21-SGD (32)



21.9.21-SGD (33)



21.9.21-SGD (34)



21.9.21-SGD (35)



21.9.21-SGD (36)



21.9.21-SGD (37)

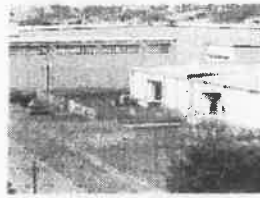

21.9.21-SGD (38)



21.9.21-SGD (39)



21.9.21-SGD (40)



21.9.21-SGD (41)



21.9.21-SGD (42)



21.9.21-SGD (43)



21.9.21-SGD (44)



21.9.21-SGD (45)



21.9.21-SGD (46)



21.9.21-SGD (47)



21.9.21-SGD (48)



21.9.21-SGD (49)



21.9.21-SGD (50)



21.9.21-SGD (51)



21.9.21-SGD (52)



21.9.21-SGD (53)

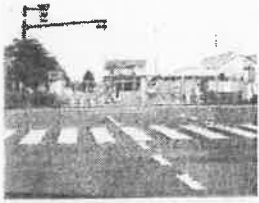

21.9.22-SGD (1)



21.9.22-SGD (2)



21.9.22-SGD (3)



21.9.22-SGD (4)



21.9.22-SGD (5)

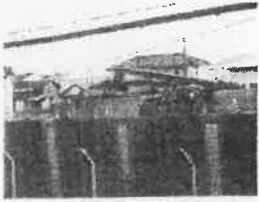

21.9.22-SGD (6)



21.9.22-SGD (7)



21.9.22-SGD (8)



21.9.22-SGD (9)



21.9.22-SGD (10)

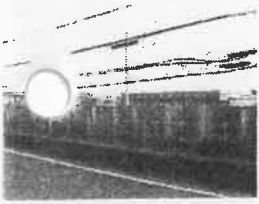

21.9.22-SGD (11)



21.9.22-SGD (12)

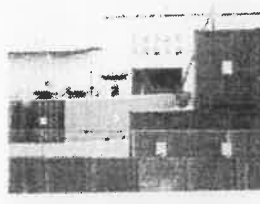

21.9.22-SGD (13)



21.9.22-SGD (14)



21.9.22-SGD (15)



21.9.22-SGD (16)



21.9.22-SGD (17)



21.9.22-SGD (18)



21.9.22-SGD (19)



21.9.22-SGD (20)



21.9.22-SGD (21)



21.9.22-SGD (22)



21.9.22-SGD (23)



21.9.22-SGD (24)



21.9.22-SGD (25)



21.9.22-SGD (26)

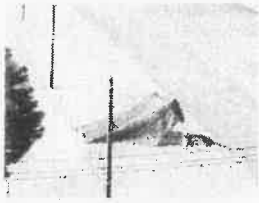

21.9.22-SGD (27)



21.9.22-SGD (28)



21.9.22-SGD (29)



21.9.22-SGD (30)

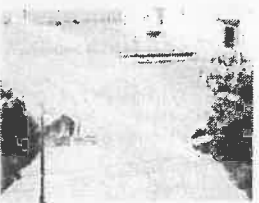

21.9.22-SGD (31)

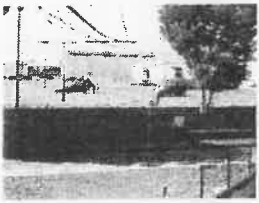

21.9.22-SGD (32)



21.9.22-SGD (33)



21.9.22-SGD (34)



21.9.22-SGD (35)



21.9.22-SGD (36)



21.9.22-SGD (37)

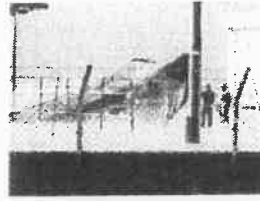

21.9.22-SGD (38)



21.9.22-SGD (39)

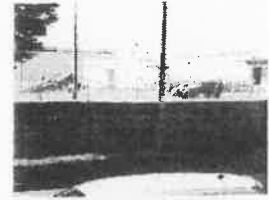

21.9.22-SGD (40)



21.9.22-SGD (41)

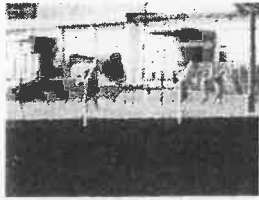

21.9.22-SGD (42)

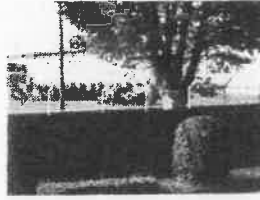

21.9.22-SGD (43)



21.9.22-SGD (44)

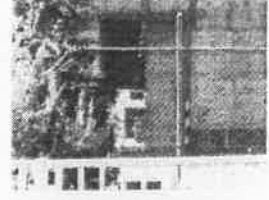

21.9.22-SGD (45)



21.9.22-SGD (46)



21.9.22-SGD (47)



21.9.22-SGD (48)

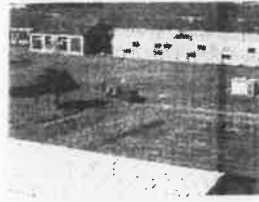

21.9.22-SGD (49)

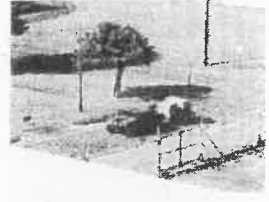

21.9.22-SGD (50)



21.9.22-SGD (51)



21.9.22-SGD (52)



21.9.22-SGD (53)



21.9.22-SGD (54)

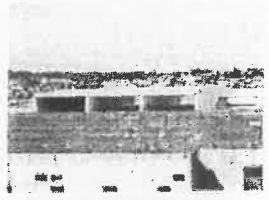

21.9.22-SGD (55)

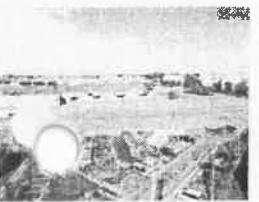

21.9.22-SGD (56)



21.9.22-SGD (57)



21.9.22-SGD (58)



21.9.22-SGD (59)



21.9.22-SGD (60)



21.9.22-SGD (61)



21.9.22-SGD (62)

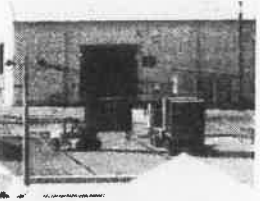

21.9.22-SGD (63)



21.9.22-SGD (64)

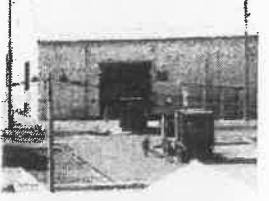

21.9.22-SGD (65)



21.9.22-SGD (66)



21.9.22-SGD (67)



21.9.22-SGD (68)



21.9.22-SGD (69)



21.9.22-SGD (70)



21.9.22-SGD (71)

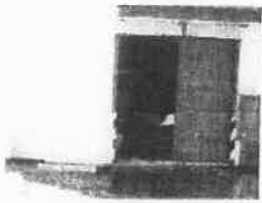

21.9.22-SGD (72)

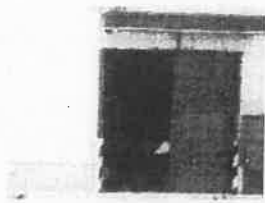

21.9.22-SGD (73)



21.9.23-SGD (1)



21.9.23-SGD (2)



21.9.23-SGD (3)



21.9.23-SGD (4)



21.9.23-SGD (5)



21.9.23-SGD (6)

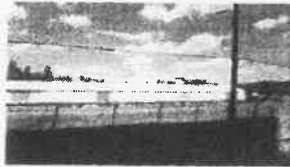

21.9.23-SGD (7)



21.9.23-SGD (8)



21.9.23-SGD (9)

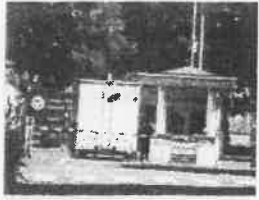

21.9.24-SGD (1)



21.9.24-SGD (2)

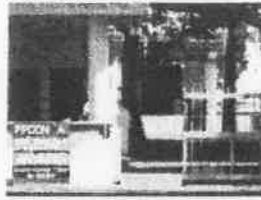

21.9.24-SGD (3)



21.9.24-SGD (4)

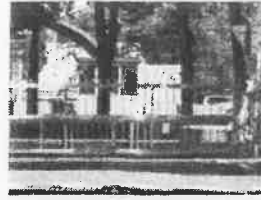

21.9.24-SGD (5)



21.9.24-SGD (6)



21.9.24-SGD (7)



21.9.24-SGD (8)



21.9.24-SGD (9)



21.9.24-SGD (10)



21.9.24-SGD (11)



21.9.24-SGD (12)



21.9.24-SGD (13)



21.9.24-SGD (14)



21.9.24-SGD (15)



21.9.24-SGD (16)



21.9.24-SGD (17)



21.9.24-SGD (18)



21.9.24-SGD (19)



21.9.24-SGD (20)

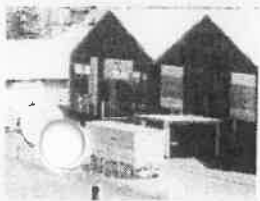

21.9.24-SGD (21)



21.9.24-SGD (22)



21.9.24-SGD (23)



21.9.24-SGD (24)



21.9.24-SGD (25)



21.9.24-SGD (26)



21.9.24-SGD (27)



21.9.24-SGD (28)



21.9.24-SGD (29)



21.9.24-SGD (30)



21.9.24-SGD (31)

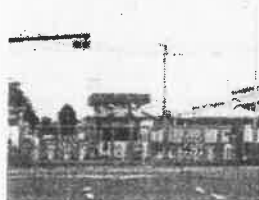

21.9.24-SGD (32)

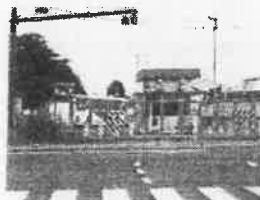

21.9.24-SGD (33)



21.9.24-SGD (34)



21.9.24-SGD (35)



21.9.24-SGD (36)

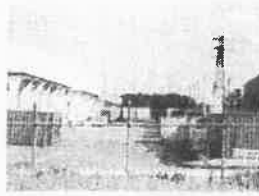

21.9.24-SGD (37)



21.9.24-SGD (38)



21.9.24-SGD (39)

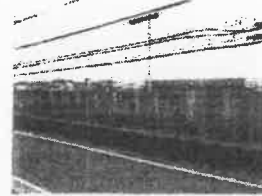

21.9.24-SGD (40)



21.9.24-SGD (41)



21.9.24-SGD (42)



21.9.24-SGD (43)



21.9.24-SGD (44)



21.9.24-SGD (45)



21.9.24-SGD (46)



21.9.24-SGD (47)



21.9.24-SGD (48)

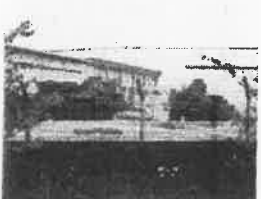

21.9.24-SGD (49)

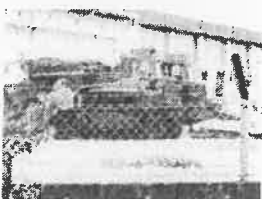

21.9.24-SGD (50)

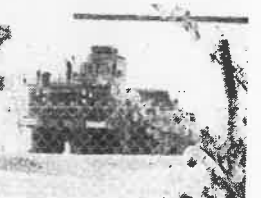

21.9.24-SGD (51)



21.9.24-SGD (52)



21.9.24-SGD (53)



21.9.24-SGD (54)



21.9.24-SGD (55)



21.9.24-SGD (56)

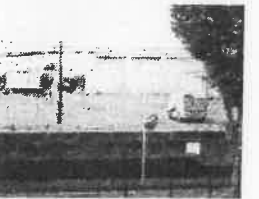

21.9.24-SGD (57)



21.9.24-SGD (58)



21.9.24-SGD (59)

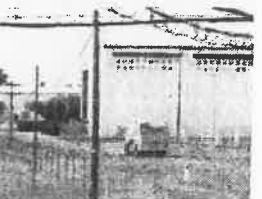

21.9.24-SGD (60)



21.9.24-SGD (61)



21.9.24-SGD (62)



21.9.24-SGD (63)



21.9.24-SGD (64)



21.9.24-SGD (65)



21.9.24-SGD (66)



21.9.24-SGD (67)



21.9.28-SGD (1)



21.9.28-SGD (2)



21.9.28-SGD (3)



21.9.28-SGD (4)

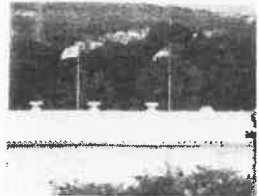

21.9.28-SGD (5)



21.9.28-SGD (6)



21.9.28-SGD (7)



21.9.28-SGD (8)



21.9.28-SGD (9)



21.9.28-SGD (10)



21.9.28-SGD (11)



21.9.28-SGD (12)



21.9.28-SGD (13)



21.9.28-SGD (14)



21.9.29-SGD (1)



21.9.29-SGD (2)



21.9.29-SGD (3)



21.9.29-SGD (4)



21.9.29-SGD (5)



21.9.29-SGD (6)



21.9.29-SGD (7)



21.9.29-SGD (8)



21.9.29-SGD (9)



21.9.29-SGD (10)



21.9.29-SGD (11)



21.9.29-SGD (12)



21.9.29-SGD (13)



21.9.29-SGD (14)

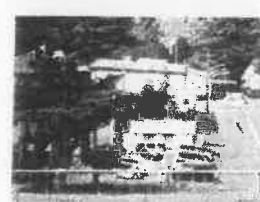

21.9.29-SGD (15)



21.9.29-SGD (16)

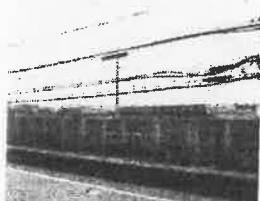

21.9.29-SGD (17)

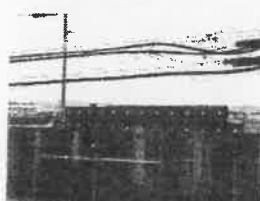

21.9.29-SGD (18)



21.9.29-SGD (19)



21.9.29-SGD (20)

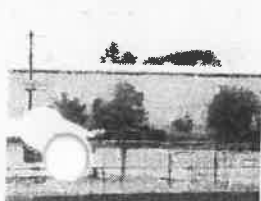

21.9.29-SGD (21)



21.9.29-SGD (22)



21.9.29-SGD (23)



21.9.29-SGD (24)

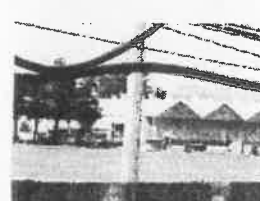

21.9.29-SGD (25)

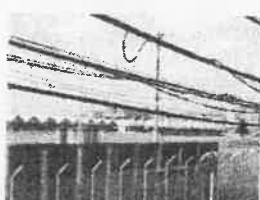

21.9.29-SGD (26)



21.9.29-SGD (27)



21.9.29-SGD (28)



21.9.29-SGD (29)



21.9.29-SGD (30)



21.9.29-SGD (31)



21.9.29-SGD (32)



21.9.29-SGD (33)

支 出 書

代 表 者	経理責任者
(大沢)	(小田)

(検)

支出年月日	2021年10月31日
支出科目	資料作成費
金額	50,000円
内 容	<p>基地問題資料収集・作成費 2021年10月分として 2021年10月における、相模総合補給廠の動向について、 実態調査、情報収集、及び資料作成を委託し、必要な 情報・資料を入手した。</p> <p>また、キャンプ座間についても、動向について、実態調査、 情報収集、及び資料作成を委託し、必要な情報・資料を 入手した。</p> <p>基本料金=10,000円 相模総合補給廠、キャンプ座間の状況・実態調査、 5,000円×8回=40,000円 合計=50,000円</p>

経費算出表

	円
合 計	円

※複数の支出項目や按分した経費がある場合に記載してください。

摘 要

会派内議員に報告、情報共有。議会質問、委員会質問、視察などに活用。

※会派に所属しない議員に対する政務活動費の場合は、「代表者」欄を「会派に所属しない議員」欄とし、「経理責任者」欄は使用しない。

DANKIKAKUDANKIKAKUDANKIKAKUDANKIKAKUDANKIKAKUDANKIKAKUDANKIKAKU

領収証

相模原市議会市民民主クラブ様

¥ 50,000-

2021年10月31日

上記の金額、確かに領収致しました

基地問題資料収集・作成
2021年10月分

D A N 企 画

相模原市中央区富士見4-5-24

代表 沢田 政司

TEL・FAX 042-756-9460



DANKIKAKUDANKIKAKUDANKIKAKUDANKIKAKUDANKIKAKUDANKIKAKUDANKIKAKU

- ※ 領収書等証拠書類は、四隅をしっかりと貼付すること。
- ※ 領収書等が複数ある場合には、重ならず貼ること。

相模総合補給廠に関する
DAN 企画調査報告書 2021年10月

以下の通り、相模総合補給廠の実態調査を行った。

調査日

21年10月 5日

21年10月 8日

21年10月20日

21年10月21日

21年10月25日

21年10月26日

21年10月29日

調査日 計 7日

以下の通りキャンプ座間の実態調査を行った。

調査日

21年10月10日

調査日 計 1日

10月の延べ調査回数、計8日

座間のヘリコプター騒音記録を入手し、日毎の集計を行い、10月分をまとめた（別紙集計表参照）

21年10月、相模総合補給廠の主な動き

相模総合補給廠の正門には、その日の警戒態勢を示すFPCONの表示がある。調査日のFPCONを確認してきたが、10月は、すべての調査日において、表示は“A”であった。

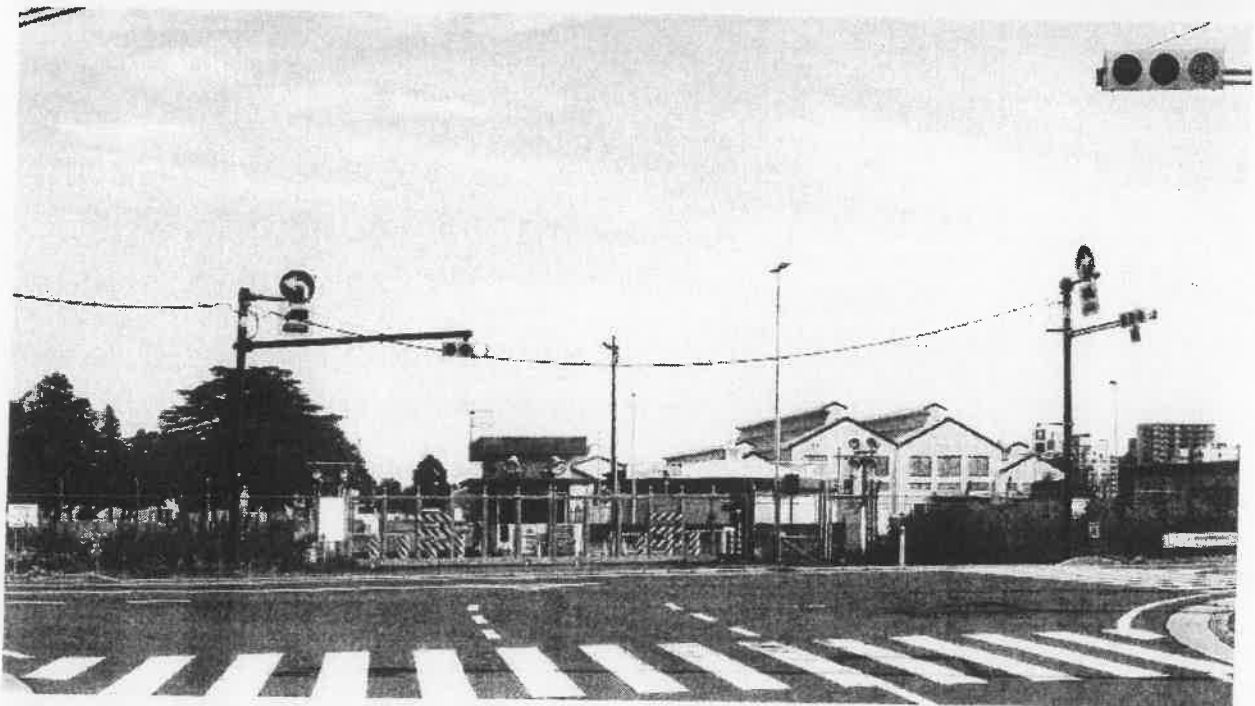

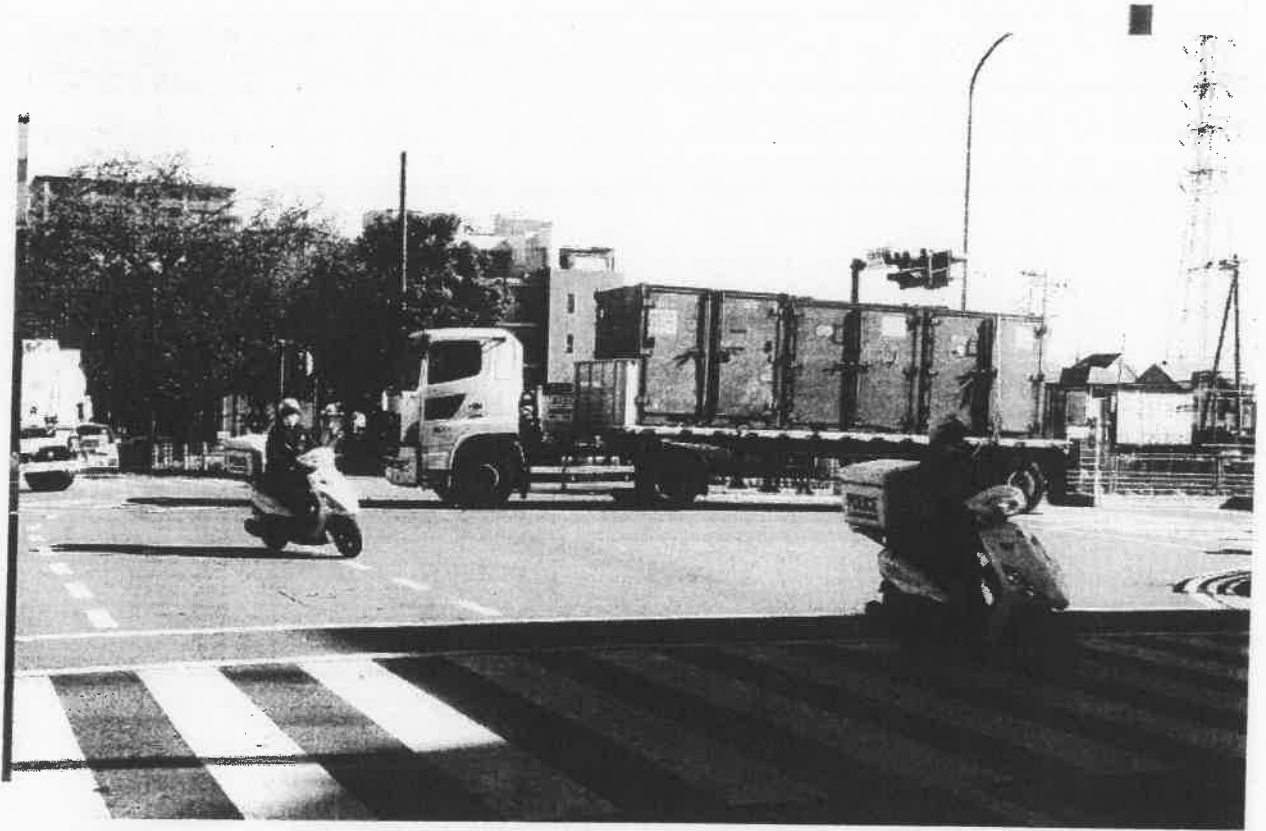

以下 キャンプ座間の基地の外の地下水をくみ上げている、井戸、ポンプ場、市道の下を通る送水管のマンホール蓋等 県立谷戸山公園内の米軍の水道施設も



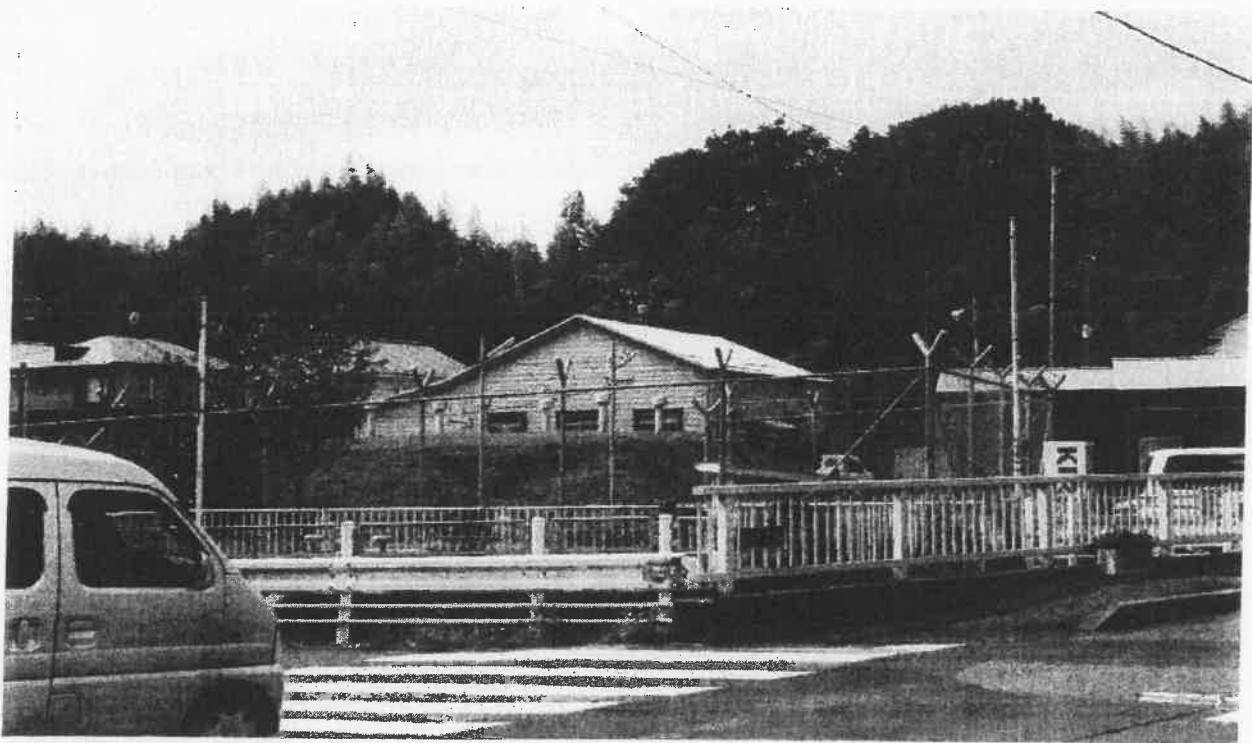

騒音イベント回数データ月報

測定月：2021/10

グループ名称：厚木飛行場

測定局名称：勝坂コミュニティセンター

地点番号：7

期間全体	Lden		Lden(単)		WECPNL		回数							合計回数	レベル別				Lmax [dB]				
	[dB]	[dB]	N1	N2	N3	N4	n1	n2	n3	70台	80台	90台	100台		110台	120以上	90台	80台		70台	60台		
最大	54.8	54.8	1	23	10	0	0	0	24	0	3	1	0	0	0	0	0	10	0	0	0	0	93.1
最小	29.3	29.3	0	0	0	0	0	0	0	0	0	0	0	0	0	0	0	0	0	0	0	0	66.3
1日平均	45.1	45.1	0.0	4.2	0.5	0.0	0.0	0.0	4.7	0.0	1.8	0.0	0.0	0.0	0.0	0.0	0.0	57	0	0	0	0	---
合計	---	---	1	129	15	0	0	0	145	0	57	11	0	0	0	0	0	145	0	0	0	0	---
測定日	Lden [dB]	Lden(単) [dB]	WECPNL	N1	N2	N3	N4	n1	n2	n3	70台	80台	90台	100台	110台	120以上	合計回数	レベル別	レベル別	レベル別	レベル別	Lmax [dB]	
10/01(金)	---	---	---	0	0	0	0	0	0	0	0	0	0	0	0	0	0	0	0	0	0	0	---
10/02(土)	---	---	---	0	0	0	0	0	0	0	0	0	0	0	0	0	0	0	0	0	0	0	---
10/03(日)	32.7	32.7	44.1	0	0	0	0	0	0	0	0	0	0	0	0	0	0	0	0	0	0	0	---
10/04(月)	39.9	39.9	52.6	0	4	1	0	0	1	0	0	0	0	0	0	0	1	0	0	0	0	0	---
10/05(火)	43.5	43.5	56.4	0	4	0	0	0	4	0	1	0	0	0	0	0	4	0	0	0	0	0	---
10/06(水)	45.3	45.3	55.7	0	4	0	0	0	4	0	1	0	0	0	0	0	4	0	0	0	0	0	---
10/07(木)	---	---	---	0	4	0	0	0	4	0	2	1	0	0	0	0	4	0	0	0	0	0	---
10/08(金)	45.1	45.1	55.9	0	2	0	0	0	2	0	2	1	0	0	0	0	4	0	0	0	0	0	---
10/09(土)	29.3	29.3	39.7	0	1	0	0	0	0	0	0	0	0	0	0	0	0	0	0	0	0	0	---
10/10(日)	33.8	33.8	45.0	0	2	0	0	0	1	0	1	0	0	0	0	0	2	0	0	0	0	0	---
10/11(月)	---	---	---	0	0	0	0	0	0	0	0	0	0	0	0	0	0	0	0	0	0	0	---
10/12(火)	---	---	---	0	0	0	0	0	2	0	0	0	0	0	0	0	2	0	0	0	0	0	---
10/13(水)	---	---	---	0	0	0	0	0	0	0	0	0	0	0	0	0	0	0	0	0	0	0	---
10/14(木)	---	---	---	0	0	0	0	0	0	0	0	0	0	0	0	0	0	0	0	0	0	0	---
10/15(金)	41.5	41.5	53.8	0	5	0	0	0	0	0	0	0	0	0	0	0	0	0	0	0	0	0	---
10/16(土)	---	---	---	0	0	0	0	0	0	0	0	0	0	0	0	0	0	0	0	0	0	0	---
10/17(日)	---	---	---	0	0	0	0	0	0	0	4	0	0	0	0	0	0	5	0	0	0	0	---
10/18(月)	---	---	---	0	0	0	0	0	0	0	0	0	0	0	0	0	0	0	0	0	0	0	---
10/19(火)	54.8	54.8	65.5	0	0	0	0	0	0	0	0	0	0	0	0	0	0	0	0	0	0	0	---
10/20(水)	48.9	48.9	60.5	1	10	1	0	0	18	0	6	0	0	0	0	0	18	0	0	0	0	0	---
10/21(木)	42.7	42.7	55.2	0	7	0	0	0	12	0	5	0	0	0	0	0	12	0	0	0	0	0	---
10/22(金)	46.6	46.6	56.2	0	11	0	0	0	7	0	3	0	0	0	0	0	7	0	0	0	0	0	---
10/23(土)	48.6	48.6	61.3	0	22	0	0	0	11	0	3	0	0	0	0	0	11	0	0	0	0	0	---
10/24(日)	---	---	---	0	0	0	0	0	22	0	3	1	0	0	0	0	22	0	0	0	0	0	---
10/25(月)	---	---	---	0	0	0	0	0	0	0	10	2	0	0	0	0	0	0	0	0	0	0	---
10/26(火)	47.7	47.7	58.8	0	0	0	0	0	0	0	0	0	0	0	0	0	0	0	0	0	0	0	---
10/27(水)	39.1	39.1	50.8	0	10	1	0	0	0	0	0	0	0	0	0	0	0	0	0	0	0	0	---
10/28(木)	54.5	54.5	67.4	0	6	0	0	0	11	0	5	1	0	0	0	0	11	0	0	0	0	0	---
10/29(金)	42.0	42.0	54.4	0	23	1	0	0	6	0	1	0	0	0	0	0	6	0	0	0	0	0	---
10/30(土)	---	---	---	0	9	1	0	0	24	0	10	1	0	0	0	0	24	0	0	0	0	0	---
10/31(日)	34.0	34.0	46.6	0	0	0	0	0	10	0	3	0	0	0	0	0	10	0	0	0	0	0	---

集計日時：2021/11/01 13:53:31
出力日時：2021/11/22 13:51:10

騒音イベント回数データ月報

測定月：2021/10

グループ名称：厚木飛行場

測定局名称：市営相模原駅駐車場

地点番号：8

期間全体	Lden		Lden(単)		WECPNL		回数		n1	n2	n3	合計回数	レベル別					LAmix [dB]						
	[dB]	[dB]	[dB]	[dB]	N1	N2	N3	N4					70台	80台	90台	100台	110台		120以上					
最大	51.6	37.4	65.6	48.5	0	0	0	0	0	0	0	13	0	0	0	0	0	0	0	0	0	0	86.8	
最小	27.9	42.9	39.8	55.7	0	5	0	0	0	5	0	0	0	0	0	0	0	0	0	0	0	0	0	66.8
1日平均	44.1	43.5	44.1	54.9	0.1	8	0.3	0	0	8	0	0.1	5.2	0	0	0	0	0	0	0	0	0	0	---
合計	---	43.8	---	55.7	2	8	9	0.1	0.0	5.1	0.1	161	72	14	0	0	0	0	0	0	0	0	0	---
測定日	Lden [dB]	Lden(単) [dB]	WECPNL	N1	N2	N3	N4	回数	n1	n2	n3	合計回数	70台	80台	90台	100台	110台	120以上	LAmix [dB]					
10/01(金)	---	---	---	0	0	0	0	0	0	0	0	0	0	0	0	0	0	0	---					
10/02(土)	37.4	37.4	48.5	0	5	0	0	0	0	0	0	0	0	0	0	0	0	0	---					
10/03(日)	42.9	42.9	55.7	0	8	0	0	0	0	5	0	5	1	0	0	0	0	0	---					
10/04(月)	43.5	43.5	54.9	0	5	0	1	0	0	8	0	6	3	0	0	0	0	0	---					
10/05(火)	43.8	43.8	55.7	0	8	0	0	0	0	8	0	8	4	0	0	0	0	0	---					
10/06(水)	43.8	43.8	53.7	0	8	0	0	0	0	8	0	8	5	0	0	0	0	0	---					
10/07(木)	40.0	40.0	51.9	0	3	2	0	0	0	5	0	5	4	0	0	0	0	0	---					
10/08(金)	41.6	41.6	52.7	0	2	0	0	0	0	2	0	2	2	0	0	0	0	0	---					
10/09(土)	38.9	38.9	49.4	0	9	0	0	0	0	9	0	9	3	0	0	0	0	0	---					
10/10(日)	37.5	37.5	48.9	0	5	0	0	0	0	5	0	5	1	0	0	0	0	0	---					
10/11(月)	37.8	37.8	49.1	0	3	0	0	0	0	3	0	3	2	0	0	0	0	0	---					
10/12(火)	---	---	---	0	0	0	0	0	0	0	0	0	0	0	0	0	0	0	---					
10/13(水)	34.4	34.4	45.7	0	0	0	0	0	0	0	0	0	1	0	0	0	0	0	---					
10/14(木)	42.0	42.0	54.2	0	3	0	0	0	0	3	0	3	0	0	0	0	0	0	---					
10/15(金)	51.6	51.6	65.6	1	4	3	0	0	0	7	0	7	1	0	0	0	0	0	---					
10/16(土)	27.9	27.9	39.8	0	12	0	0	0	0	13	0	13	3	0	0	0	0	0	---					
10/17(日)	41.6	41.6	52.9	0	4	1	0	0	0	1	0	1	0	0	0	0	0	0	---					
10/18(月)	48.7	48.7	58.7	0	4	1	0	0	0	5	0	5	3	0	0	0	0	0	---					
10/19(火)	51.1	51.1	63.2	0	12	1	0	0	0	13	0	13	8	0	0	0	0	0	---					
10/20(水)	46.2	46.2	62.9	1	8	0	0	0	0	9	0	9	5	0	0	0	0	0	---					
10/21(木)	43.4	43.4	52.8	0	5	1	0	0	0	6	0	6	2	0	0	0	0	0	---					
10/22(金)	43.9	43.9	56.8	0	5	0	0	0	0	5	0	5	2	1	0	0	0	0	---					
10/23(土)	---	---	---	0	9	0	0	0	0	9	0	9	2	0	0	0	0	0	---					
10/24(日)	30.6	30.6	42.6	0	0	0	0	0	0	0	0	0	3	1	0	0	0	0	---					
10/25(月)	44.2	44.2	54.4	0	1	0	0	0	0	1	0	1	0	0	0	0	0	0	---					
10/26(火)	42.2	42.2	56.0	0	4	0	0	0	0	4	0	4	0	0	0	0	0	0	---					
10/27(水)	43.4	43.4	55.4	0	4	0	0	0	0	4	0	4	4	0	0	0	0	0	---					
10/28(木)	46.6	46.6	57.4	0	4	1	0	0	0	4	0	4	1	0	0	0	0	0	---					
10/29(金)	48.9	48.9	63.3	0	11	0	0	0	0	11	0	11	3	0	0	0	0	0	---					
10/30(土)	---	---	---	0	6	0	0	0	0	6	0	6	8	0	0	0	0	0	---					
10/31(日)	37.0	37.0	45.6	0	2	0	0	0	0	2	0	2	0	0	0	0	0	0	---					

集計日時：2021/11/02 17:19:04
出力日時：2021/11/22 13:51:15



21.10.5-SGD (1)



21.10.5-SGD (2)



21.10.5-SGD (3)



21.10.5-SGD (4)

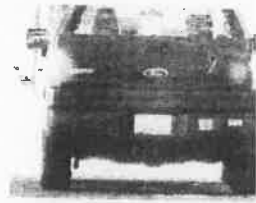

21.10.5-SGD (5)



21.10.5-SGD (6)



21.10.5-SGD (7)



21.10.5-SGD (8)

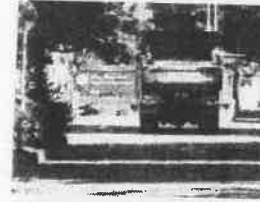

21.10.5-SGD (9)

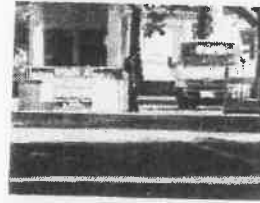

21.10.5-SGD (10)



21.10.5-SGD (11)



21.10.5-SGD (12)



21.10.5-SGD (13)

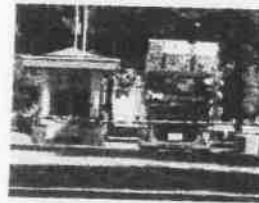

21.10.5-SGD (14)



21.10.5-SGD (15)



21.10.5-SGD (16)



21.10.5-SGD (17)



21.10.5-SGD (18)



21.10.5-SGD (19)



21.10.5-SGD (20)

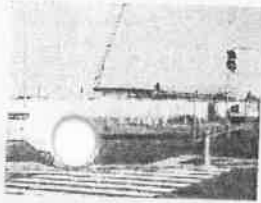

21.10.5-SGD (21)



21.10.5-SGD (22)

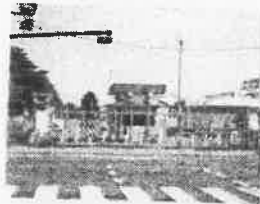

21.10.5-SGD (23)



21.10.5-SGD (24)



21.10.5-SGD (25)



21.10.5-SGD (26)



21.10.5-SGD (27)



21.10.5-SGD (28)



21.10.5-SGD (29)



21.10.5-SGD (30)



21.10.5-SGD (31)



21.10.5-SGD (32)



21.10.5-SGD (33)

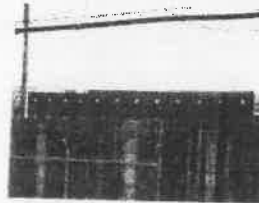

21.10.5-SGD (34)



21.10.5-SGD (35)



21.10.5-SGD (36)



21.10.5-SGD (37)



21.10.5-SGD (38)



21.10.5-SGD (39)



21.10.5-SGD (40)



21.10.5-SGD (41)



21.10.5-SGD (42)



21.10.5-SGD (43)



21.10.5-SGD (44)



21.10.5-SGD (45)



21.10.5-SGD (46)

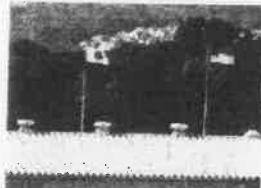

21.10.5-SGD (47)



21.10.5-SGD (48)

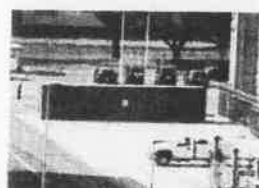

21.10.5-SGD (49)



21.10.5-SGD (50)



21.10.5-SGD (51)



21.10.5-SGD (52)



21.10.5-SGD (53)



21.10.5-SGD (54)



21.10.5-SGD (55)



21.10.5-SGD (56)



21.10.5-SGD (57)



21.10.5-SGD (58)



21.10.8-SGD (1)

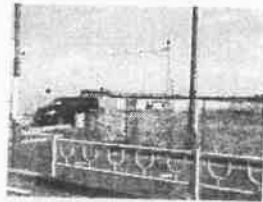

21.10.8-SGD (2)

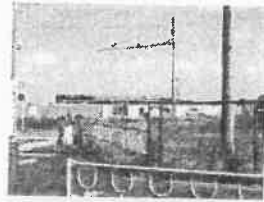

21.10.8-SGD (3)



21.10.8-SGD (4)



21.10.8-SGD (5)



21.10.8-SGD (6)



21.10.8-SGD (7)



21.10.8-SGD (8)



21.10.8-SGD (9)

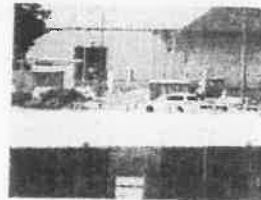

21.10.8-SGD (10)

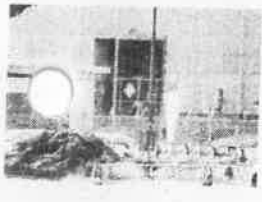

21.10.8-SGD (11)

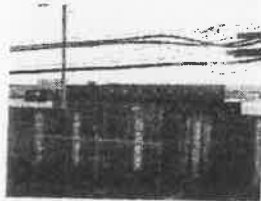

21.10.8-SGD (12)



21.10.8-SGD (13)



21.10.8-SGD (14)



21.10.8-SGD (15)



21.10.8-SGD (16)



21.10.8-SGD (17)



21.10.8-SGD (18)



21.10.8-SGD (19)

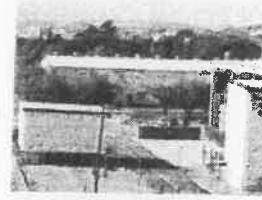

21.10.8-SGD (20)



21.10.8-SGD (21)



21.10.8-SGD (22)



21.10.8-SGD (23)



21.10.8-SGD (24)



21.10.8-SGD (25)



21.10.8-SGD (26)



21.10.8-SGD (27)



21.10.8-SGD (28)



21.10.8-SGD (29)



21.10.8-SGD (30)



21.10.8-SGD (31)

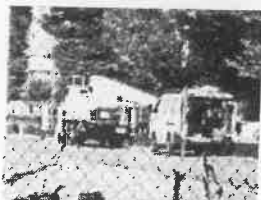

21.10.8-SGD (32)



21.10.8-SGD (33)

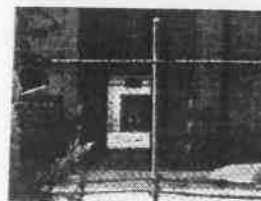

21.10.8-SGD (34)

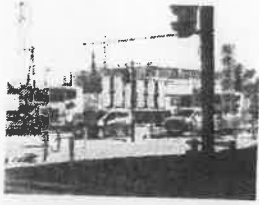

21.10.20-SGD (1)



21.10.20-SGD (2)



21.10.20-SGD (3)

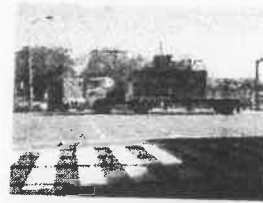

21.10.20-SGD (4)

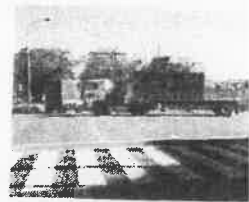

21.10.20-SGD (5)



21.10.20-SGD (6)



21.10.20-SGD (7)



21.10.20-SGD (8)

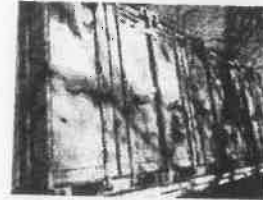

21.10.20-SGD (9)



21.10.20-SGD (10)



21.10.20-SGD (11)



21.10.20-SGD (12)



21.10.20-SGD (13)



21.10.20-SGD (14)



21.10.20-SGD (15)



21.10.20-SGD (16)



21.10.20-SGD (17)

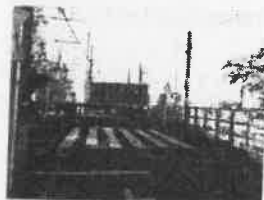

21.10.20-SGD (18)



21.10.20-SGD (19)



21.10.20-SGD (20)



21.10.20-SGD (21)



21.10.20-SGD (22)



21.10.20-SGD (23)



21.10.20-SGD (24)



21.10.20-SGD (25)



21.10.20-SGD (26)



21.10.20-SGD (27)



21.10.20-SGD (28)



21.10.21-SGD (1)



21.10.21-SGD (2)



21.10.21-SGD (3)



21.10.21-SGD (4)



21.10.21-SGD (5)



21.10.21-SGD (6)



21.10.21-SGD (7)



21.10.21-SGD (8)



21.10.21-SGD (9)



21.10.21-SGD (10)



21.10.21-SGD (11)



21.10.21-SGD (12)



21.10.21-SGD (13)



21.10.21-SGD (14)



21.10.21-SGD (15)



21.10.21-SGD (16)



21.10.21-SGD (17)



21.10.21-SGD (18)



21.10.21-SGD (19)



21.10.21-SGD (20)

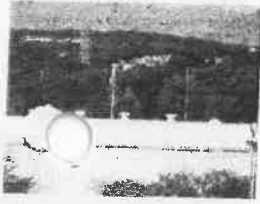

21.10.21-SGD (21)



21.10.21-SGD (22)



21.10.21-SGD (23)

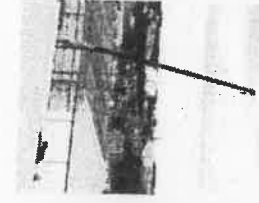

21.10.21-SGD (24)

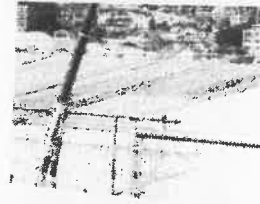

21.10.21-SGD (25)



21.10.21-SGD (26)



21.10.21-SGD (27)



21.10.21-SGD (28)



21.10.21-SGD (29)

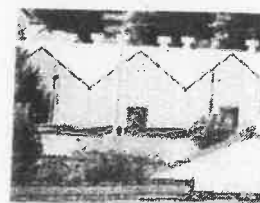

21.10.21-SGD (30)



21.10.21-SGD (31)



21.10.21-SGD (32)

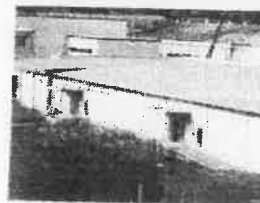

21.10.21-SGD (33)



21.10.21-SGD (34)



21.10.21-SGD (35)



21.10.21-SGD (36)

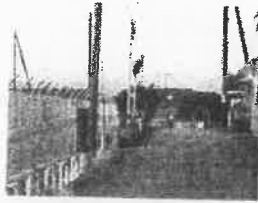

21.10.21-SGD (37)

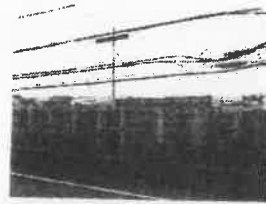

21.10.21-SGD (38)

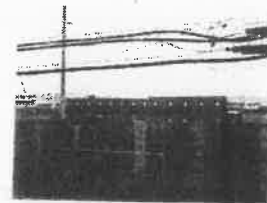

21.10.21-SGD (39)



21.10.21-SGD (40)

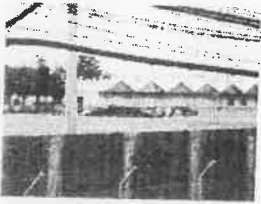

21.10.21-SGD (41)



21.10.21-SGD (42)



21.10.21-SGD (43)



21.10.21-SGD (44)

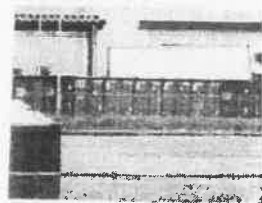

21.10.21-SGD (45)

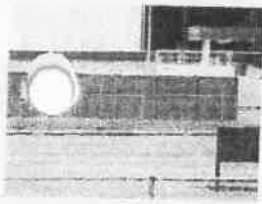

21.10.21-SGD (46)

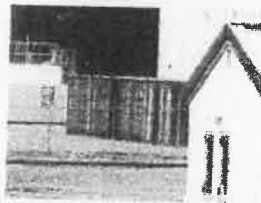

21.10.21-SGD (47)



21.10.21-SGD (48)



21.10.21-SGD (49)

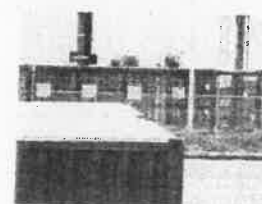

21.10.21-SGD (50)

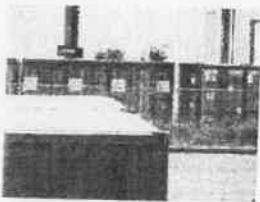

21.10.21-SGD (51)

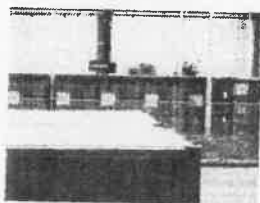

21.10.21-SGD (52)

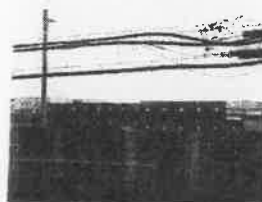

21.10.21-SGD (53)



21.10.21-SGD (54)

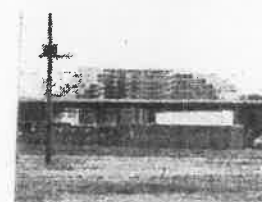

21.10.21-SGD (55)



21.10.21-SGD (56)



21.10.21-SGD (57)



21.10.21-SGD (58)



21.10.21-SGD (59)



21.10.21-SGD (60)



21.10.21-SGD (61)



21.10.21-SGD (62)



21.10.21-SGD (63)



21.10.21-SGD (64)



21.10.21-SGD (65)



21.10.21-SGD (66)



21.10.21-SGD (67)



21.10.21-SGD (68)



21.10.21-SGD (69)



21.10.25-SGD (1)



21.10.25-SGD (2)



21.10.25-SGD (3)



21.10.25-SGD (4)



21.10.25-SGD (5)



21.10.25-SGD (6)



21.10.25-SGD (7)



21.10.25-SGD (8)



21.10.25-SGD (9)



21.10.25-SGD (10)



21.10.25-SGD (11)



21.10.25-SGD (12)



21.10.25-SGD (13)



21.10.25-SGD (14)



21.10.25-SGD (15)

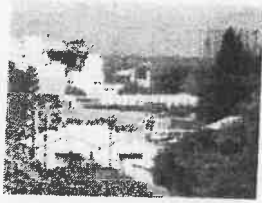

21.10.25-SGD (16)



21.10.25-SGD (17)



21.10.25-SGD (18)



21.10.25-SGD (19)



21.10.25-SGD (20)



21.10.25-SGD (21)



21.10.25-SGD (22)



21.10.25-SGD (23)



21.10.25-SGD (24)



21.10.25-SGD (25)



21.10.25-SGD (26)



21.10.25-SGD (27)



21.10.25-SGD (28)



21.10.25-SGD (29)



21.10.25-SGD (30)



21.10.25-SGD (31)

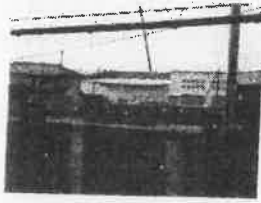

21.10.25-SGD (32)

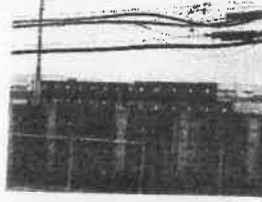

21.10.25-SGD (33)

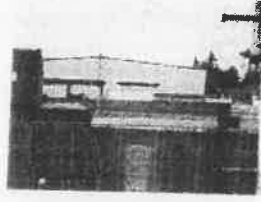

21.10.25-SGD (34)

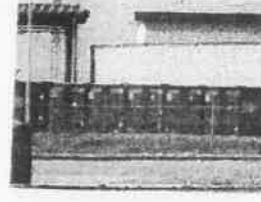

21.10.25-SGD (35)

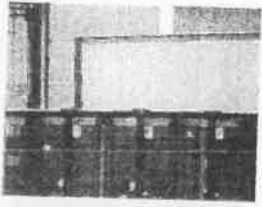

21.10.25-SGD (36)

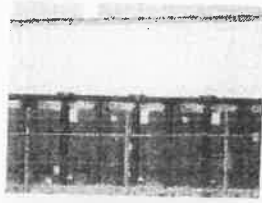

21.10.25-SGD (37)



21.10.25-SGD (38)

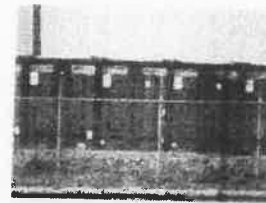

21.10.25-SGD (39)



21.10.25-SGD (40)

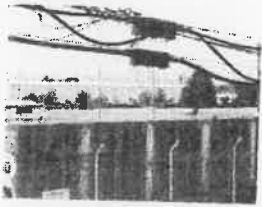

21.10.25-SGD (41)



21.10.25-SGD (42)

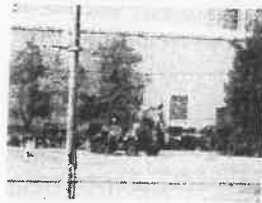

21.10.25-SGD (43)



21.10.25-SGD (44)

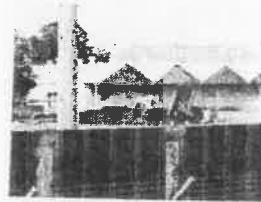

21.10.25-SGD (45)



21.10.25-SGD (46)



21.10.25-SGD (47)

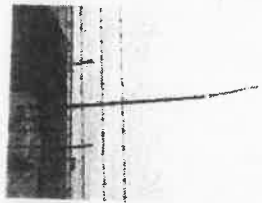

21.10.25-SGD (48)



21.10.25-SGD (49)

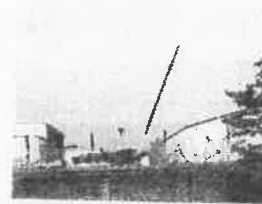

21.10.25-SGD (50)



21.10.25-SGD (51)

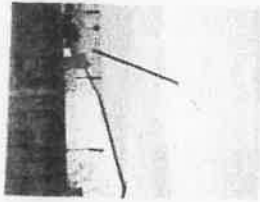

21.10.25-SGD (52)



21.10.25-SGD (53)



21.10.25-SGD (54)

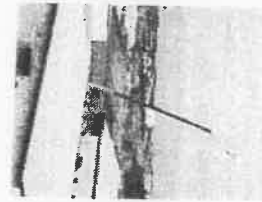

21.10.25-SGD (55)



21.10.25-SGD (56)

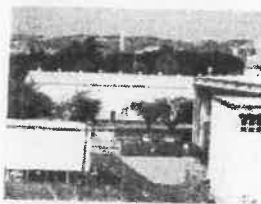

21.10.25-SGD (57)



21.10.25-SGD (58)



21.10.25-SGD (59)

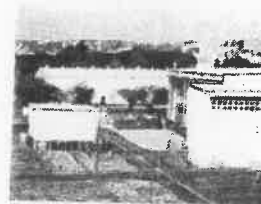

21.10.25-SGD (60)



21.10.25-SGD (61)



21.10.25-SGD (62)



21.10.25-SGD (63)



21.10.25-SGD (64)



21.10.25-SGD (65)



21.10.25-SGD (66)



21.10.25-SGD (67)



21.10.25-SGD (68)



21.10.25-SGD (69)



21.10.25-SGD (70)

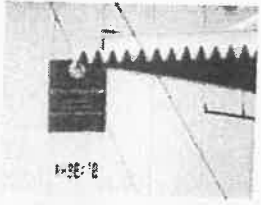

21.10.25-SGD (71)

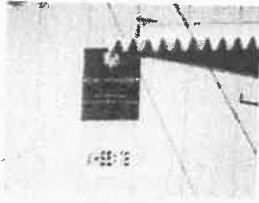

21.10.25-SGD (72)



21.10.26-SGD (1)



21.10.26-SGD (2)



21.10.26-SGD (3)



21.10.26-SGD (4)



21.10.26-SGD (5)



21.10.26-SGD (6)



21.10.26-SGD (7)



21.10.26-SGD (8)



21.10.26-SGD (9)



21.10.26-SGD (10)

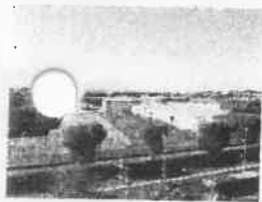

21.10.26-SGD (11)



21.10.26-SGD (12)



21.10.26-SGD (13)



21.10.26-SGD (14)



21.10.26-SGD (15)



21.10.26-SGD (16)



21.10.26-SGD (17)

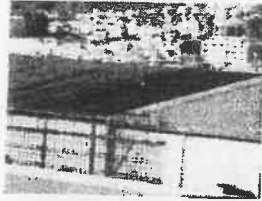

21.10.26-SGD (18)



21.10.26-SGD (19)



21.10.26-SGD (20)



21.10.26-SGD (21)



21.10.26-SGD (22)

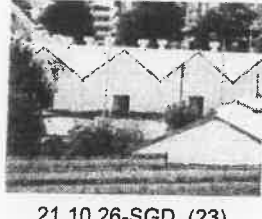

21.10.26-SGD (23)



21.10.26-SGD (24)



21.10.26-SGD (25)



21.10.26-SGD (26)



21.10.26-SGD (27)



21.10.29-SGD (1)



21.10.29-SGD (2)



21.10.29-SGD (3)



21.10.29-SGD (4)



21.10.29-SGD (5)



21.10.29-SGD (6)



21.10.29-SGD (7)

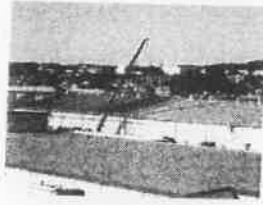

21.10.29-SGD (8)



21.10.29-SGD (9)



21.10.29-SGD (10)



21.10.29-SGD (11)

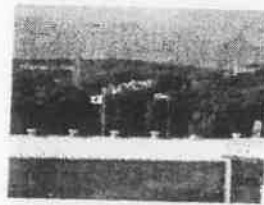

21.10.29-SGD (12)



21.10.29-SGD (13)



21.10.29-SGD (14)



21.10.29-SGD (15)



21.10.29-SGD (16)



21.10.29-SGD (17)



21.10.29-SGD (18)



21.10.29-SGD (19)



21.10.29-SGD (20)

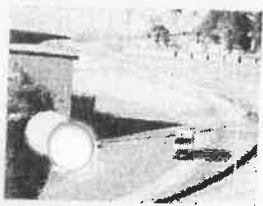

21.10.29-SGD (21)



21.10.29-SGD (22)



21.10.29-SGD (23)



21.10.29-SGD (24)



21.10.29-SGD (25)

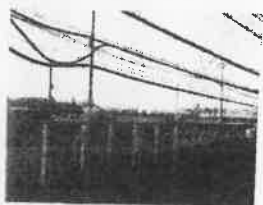

21.10.29-SGD (26)



21.10.29-SGD (27)

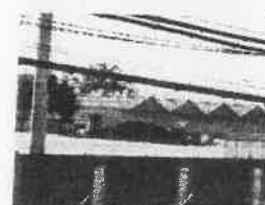

21.10.29-SGD (28)



21.10.29-SGD (29)



21.10.29-SGD (30)



21.10.29-SGD (31)

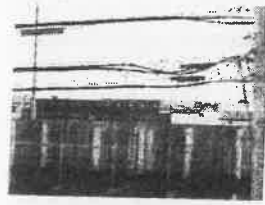

21.10.29-SGD (32)

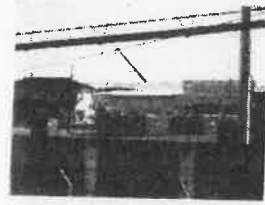

21.10.29-SGD (33)

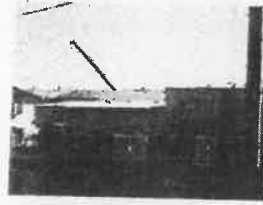

21.10.29-SGD (34)

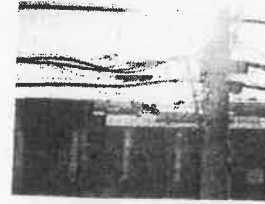

21.10.29-SGD (35)



21.10.29-SGD (36)

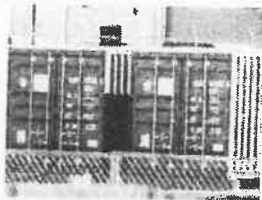

21.10.29-SGD (37)

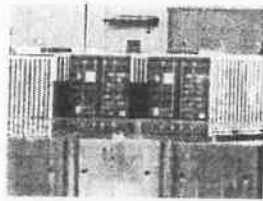

21.10.29-SGD (38)

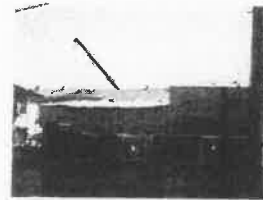

21.10.29-SGD (39)

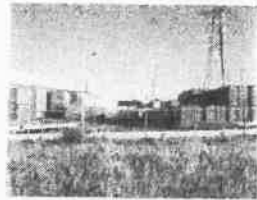

21.10.29-SGD (40)

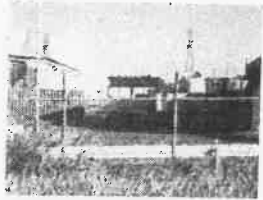

21.10.29-SGD (41)

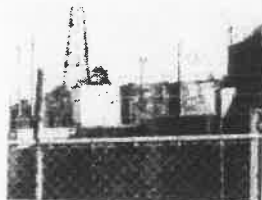

21.10.29-SGD (42)



21.10.29-SGD (43)

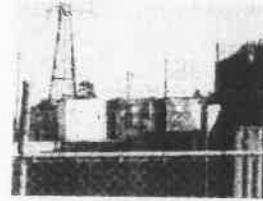

21.10.29-SGD (44)

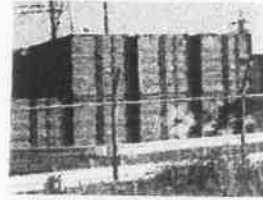

21.10.29-SGD (45)

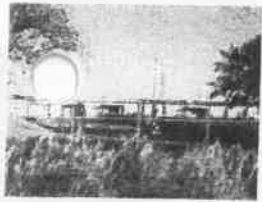

21.10.29-SGD (46)

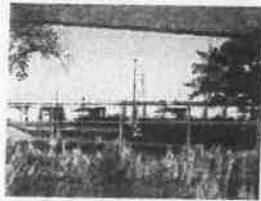

21.10.29-SGD (47)

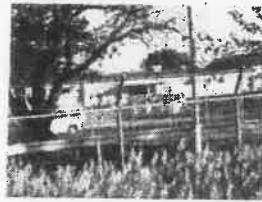

21.10.29-SGD (48)



21.10.29-SGD (49)



21.10.29-SGD (50)



21.10.29-SGD (51)



21.10.10- (1)



21.10.10- (2)



21.10.10- (3)



21.10.10- (4)



21.10.10- (5)



21.10.10- (6)



21.10.10- (7)



21.10.10- (8)



21.10.10- (9)



21.10.10- (10)



21.10.10- (11)



21.10.10- (12)

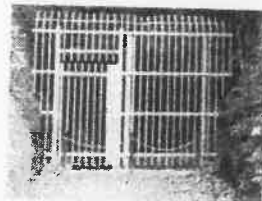

21.10.10- (13)



21.10.10- (14)



21.10.10- (15)



21.10.10- (16)



21.10.10- (17)



21.10.10- (18)

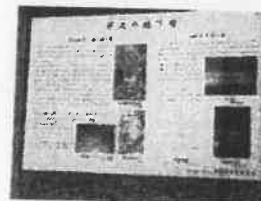

21.10.10- (19)



21.10.10- (20)



21.10.10- (21)



21.10.10- (22)



21.10.10- (23)



21.10.10- (24)



21.10.10- (25)



21.10.10- (26)



21.10.10- (27)



21.10.10- (28)



21.10.10- (29)



21.10.10- (30)



21.10.10- (31)



21.10.10- (32)



21.10.10- (33)



21.10.10- (34)



21.10.10- (35)



21.10.10- (36)

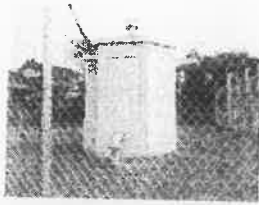

21.10.10- (37)

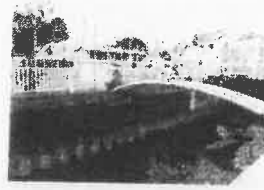

21.10.10- (38)

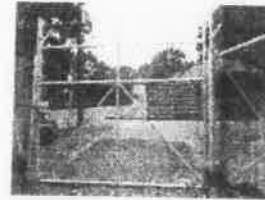

21.10.10- (39)



21.10.10- (40)



21.10.10- (41)



21.10.10- (42)



21.10.10- (43)

支 出 書

代 表 者	経理責任者
(大沢)	(小田)

支出年月日	2021年11月30日
支出科目	資料作成費
金額	60,000円
内 容	<p>基地問題資料収集・作成費 2021年11月分として 2021年11月における、相模総合補給廠の動向について、 実態調査、情報収集、及び資料作成を委託し、必要な 情報・資料を入手した。</p> <p>また、キャンプ座間についても、動向について、実態調査、 情報収集、及び資料作成を委託し、必要な情報・資料を 入手した。</p> <p>基本料金=10,000円 相模総合補給廠、キャンプ座間の状況調査、 5,000円×10回=50,000円 合計=60,000円</p>

経費算出表

	円
合 計	円

※複数の支出項目や按分した経費がある場合に記載してください。

摘 要

会派内議員に報告、情報共有。議会質問、委員会質問、視察などに活用。

※会派に所属しない議員に対する政務活動費の場合は、「代表者」欄を「会派に所属しない議員」欄とし、「経理責任者」欄は使用しない。

(検)

DANKIKAKUDANKIKAKUDANKIKAKUDANKIKAKUDANKIKAKUDANKIKAKUDANKIKAKU

領収証

相模原市議会市民民主クラブ様

¥ 60,000-

2021年11月30日

上記の金額、確かに領収致しました

基地問題資料収集・作成
2021年11月分

D A N 企 画

相模原市中央区富士見4-5-24

代表 沢田 政司

TEL・FAX 042-756-9460



DANKIKAKUDANKIKAKUDANKIKAKUDANKIKAKUDANKIKAKUDANKIKAKUDANKIKAKU

- ※ 領収書等証拠書類は、四隅をしっかりと貼付すること。
- ※ 領収書等が複数ある場合には、重ならず貼ること。

相模総合補給廠に関する
DAN 企画調査報告書 2021年11月

以下の通り、相模総合補給廠、の実態調査を行った。

調査日	
21年11月	1日
21年11月	2日
21年11月	4日
21年11月	5日
21年11月	10日
21年11月	12日
21年11月	18日
21年11月	19日
21年11月	23日
<u>21年11月</u>	<u>26日</u>
調査日	計10日

11月の延べ調査回数、計10日

座間のヘリコプター騒音記録を入手し、日毎の集計を行い、11月分をまとめた。(別紙集計表参照)

相模総合補給廠の正門には、その日の警戒態勢を示すFPCONの表示がある。調査日のFPCONを確認してきたが、11月は、すべての調査日において、表示は“A”であった。

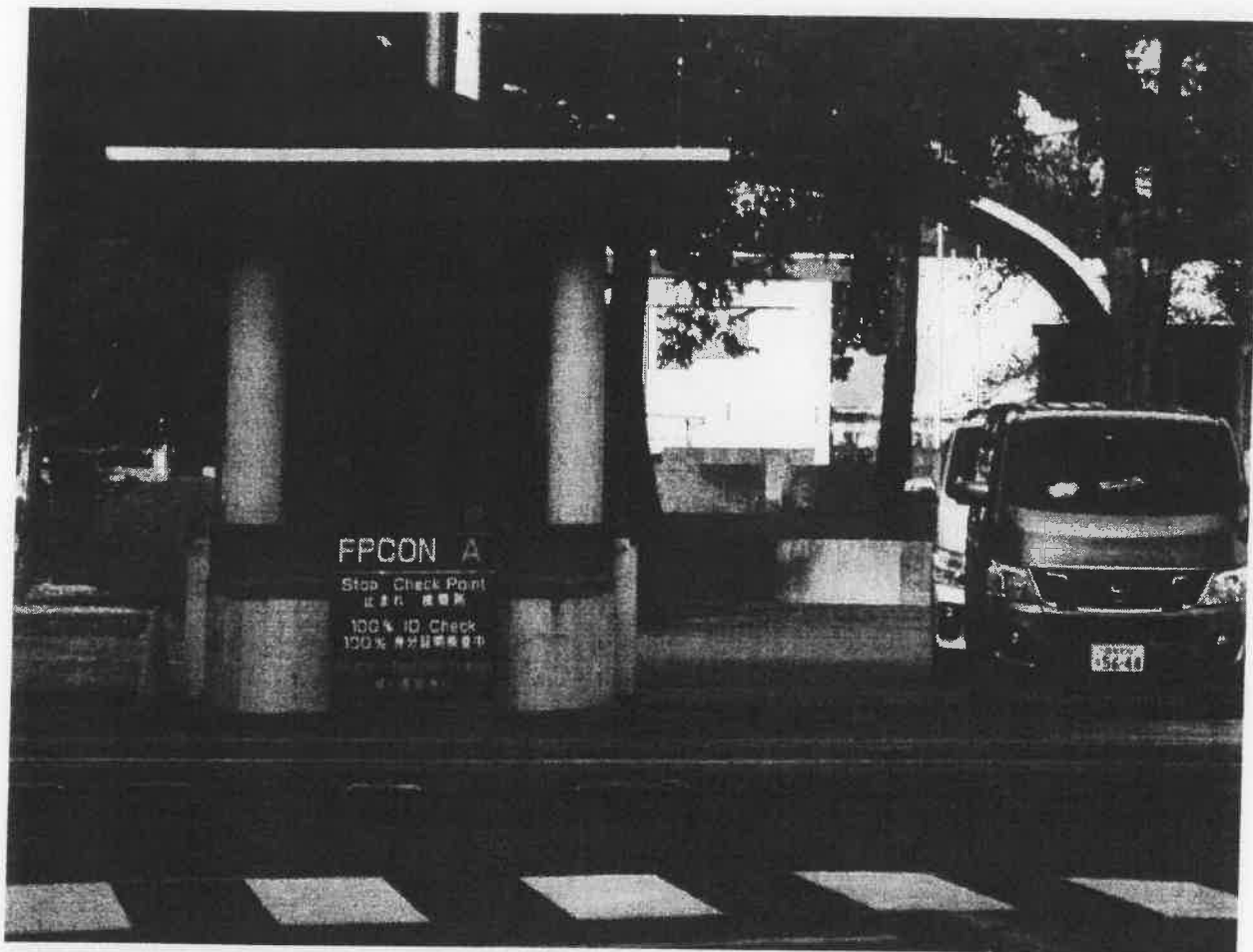

大型倉庫の補修工事が進む

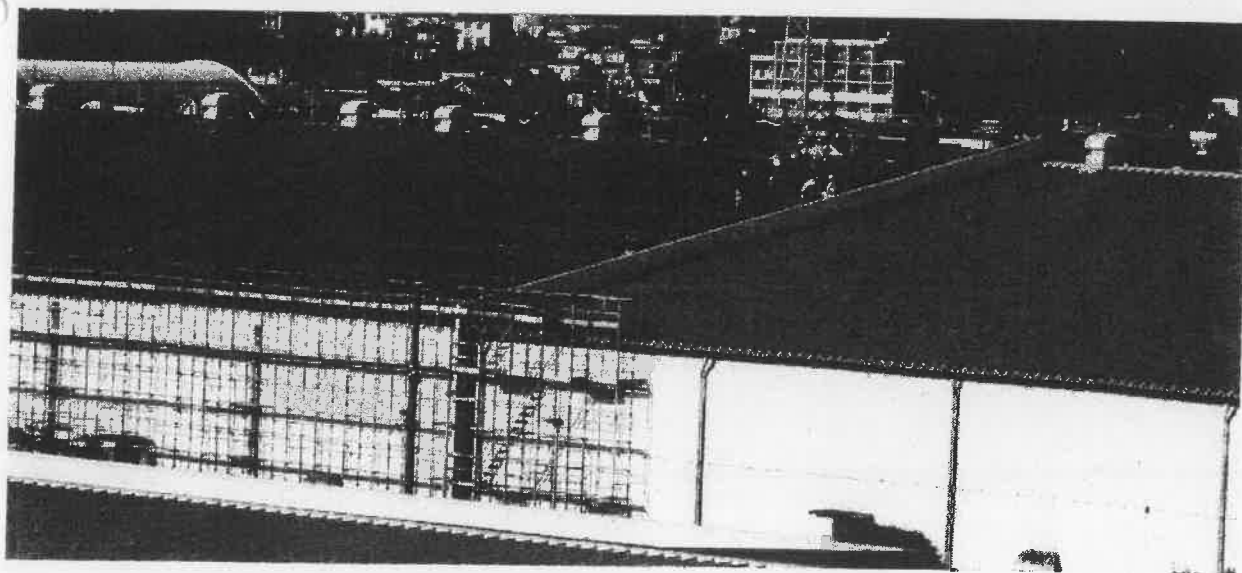

相模総合補給廠にはいろいろな車輛が出入りする
今月撮った車輛を紹介する

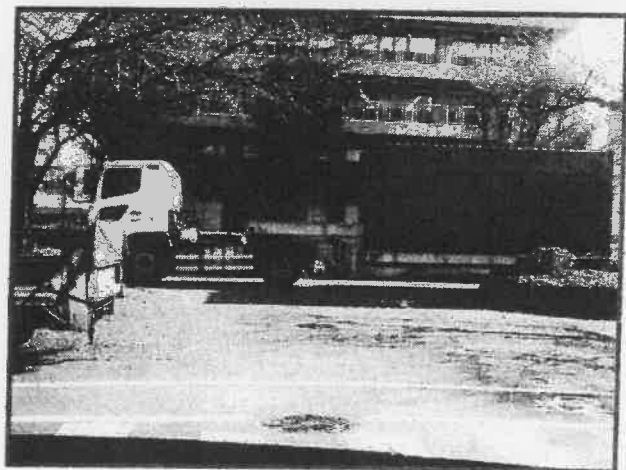
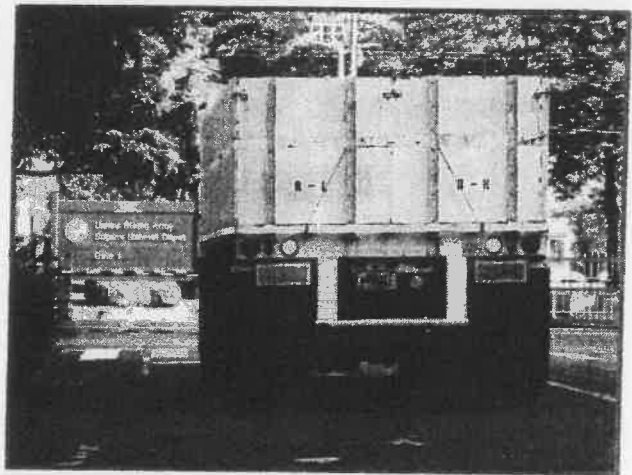
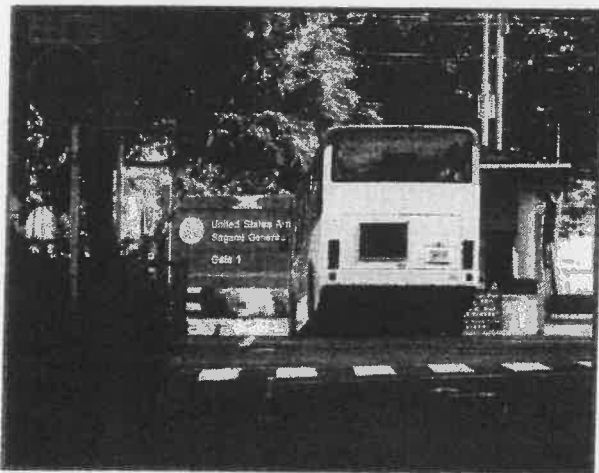
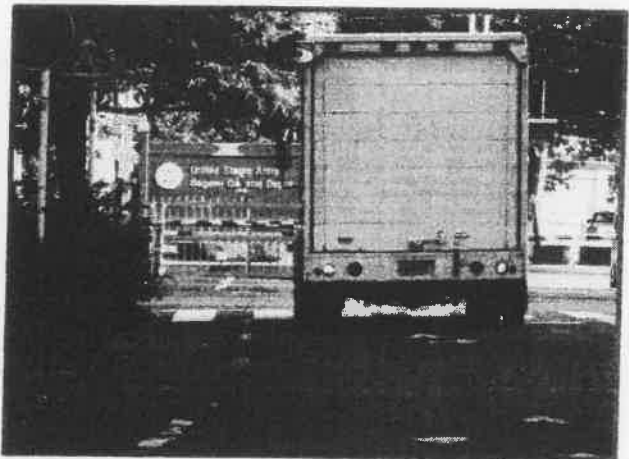
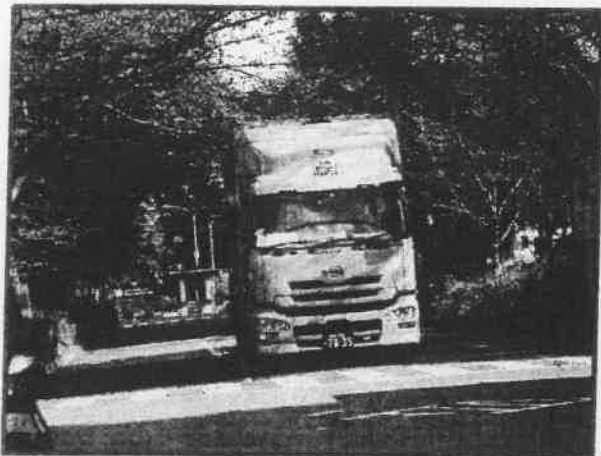

以下は相模総合補給廠内を走行する米軍車両

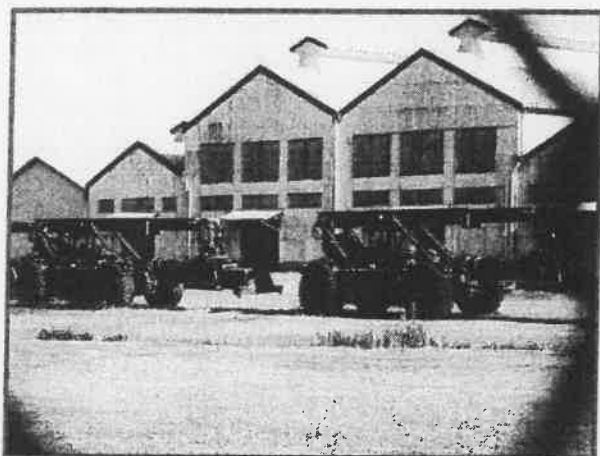
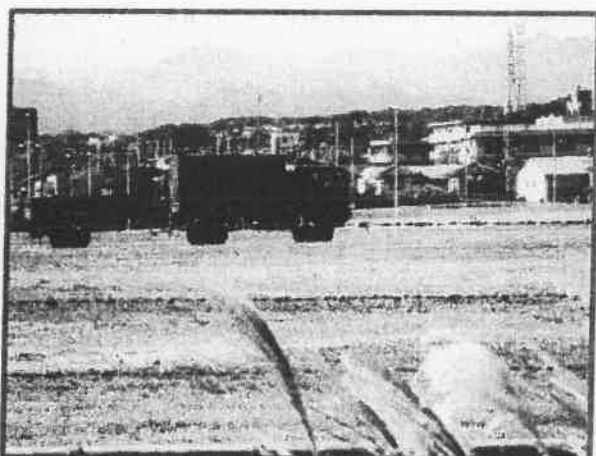
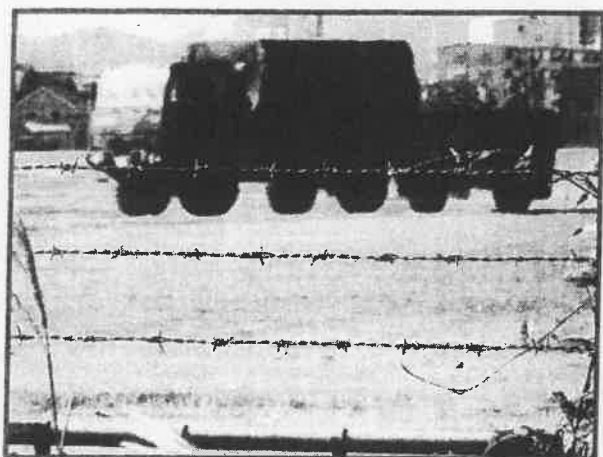

騒音イベント回数データ月報

地点番号: 7

測定月: 2021/11

グループ名称: 厚木飛行場

測定局名称: 勝坂コミュニティセンター

期間全体	Lden [dB]		Lden(単) [dB]		WCPNL		回数							レベル別				LAmix [dB]
	最大	最小	N1	N2	N3	N4	n1	n2	n3	合計回数	70台	80台	90台	100台	110台	120以上		
最大	50.3	41.2	0	17	5	0	0	17	0	17	9	4	0	0	0	0		
最小	30.9	42.0	0	0	0	0	0	0	0	0	0	0	0	0	0			
1日平均	41.2	41.2	0.0	3.1	0.2	0.0	0.0	3.3	0.0	3.3	1.5	0.3	0.0	0.0	0			
合計	---	---	0	93	6	0	0	99	0	99	45	9	0	0	0			
測定日	Lden [dB]		Lden(単) [dB]		WCPNL		回数							レベル別				
11/01(月)	43.5	43.5	0	5	1	0	0	6	0	6	1	0	0	0	0			
11/02(火)	41.2	41.2	0	3	5	0	0	8	0	8	1	0	0	0	0			
11/03(水)	45.4	45.4	0	8	0	0	0	8	0	8	4	1	0	0	0			
11/04(木)	42.4	42.4	0	5	0	0	0	5	0	5	4	0	0	0	0			
11/05(金)	---	---	0	0	0	0	0	0	0	0	0	0	0	0	0			
11/06(土)	---	---	0	0	0	0	0	0	0	0	0	0	0	0	0			
11/07(日)	---	---	0	0	0	0	0	0	0	0	0	0	0	0	0			
11/08(月)	46.2	46.2	0	13	0	0	0	13	0	13	0	0	0	0	0			
11/09(火)	30.9	30.9	0	2	0	0	0	2	0	2	0	0	0	0	0			
11/10(水)	33.6	33.6	0	1	0	0	0	1	0	1	0	0	0	0	0			
11/11(木)	40.4	40.4	0	2	0	0	0	2	0	2	0	0	0	0	0			
11/12(金)	31.8	31.8	0	2	0	0	0	2	0	2	0	0	0	0	0			
11/13(土)	30.9	30.9	0	1	0	0	0	1	0	1	0	0	0	0	0			
11/14(日)	---	---	0	0	0	0	0	0	0	0	0	0	0	0	0			
11/15(月)	---	---	0	0	0	0	0	0	0	0	0	0	0	0	0			
11/16(火)	50.3	50.3	0	17	0	0	0	17	0	17	0	0	0	0	0			
11/17(水)	47.7	47.7	0	10	0	0	0	10	0	10	4	4	0	0	0			
11/18(木)	44.9	44.9	0	8	0	0	0	8	0	8	5	3	0	0	0			
11/19(金)	---	---	0	0	0	0	0	0	0	0	0	0	0	0	0			
11/20(土)	---	---	0	0	0	0	0	0	0	0	0	0	0	0	0			
11/21(日)	---	---	0	0	0	0	0	0	0	0	0	0	0	0	0			
11/22(月)	---	---	0	0	0	0	0	0	0	0	0	0	0	0	0			
11/23(火)	46.1	46.1	0	10	0	0	0	10	0	10	9	0	0	0	0			
11/24(水)	---	---	0	0	0	0	0	0	0	0	0	0	0	0	0			
11/25(木)	---	---	0	0	0	0	0	0	0	0	0	0	0	0	0			
11/26(金)	---	---	0	0	0	0	0	0	0	0	0	0	0	0	0			
11/27(土)	---	---	0	0	0	0	0	0	0	0	0	0	0	0	0			
11/28(日)	---	---	0	0	0	0	0	0	0	0	0	0	0	0	0			
11/29(月)	---	---	0	0	0	0	0	0	0	0	0	0	0	0	0			
11/30(火)	41.3	41.3	0	6	0	0	0	6	0	6	4	0	0	0	0			

集計日時: 2021/12/01 15:24:15
出力日時: 2021/12/20 14:25:27

騒音イベント回数データ月報

測定月：2021/11

グループ名称：厚木飛行場

測定局名称：市営相模原駅駐車場

地点番号：8

期間全体	Lden [dB]	Lden(単) [dB]	WECPNL	回数							合計 回数	レベル別					LAmix [dB]		
				N1	N2	N3	N4	n1	n2	n3		70台	80台	90台	100台	110台		120以上	
最大	50.1	63.6		2	17	1	0	2	17	0	0	17	7	6	0	0	0	0	82.9
最小	28.8	39.5		0	0	0	0	0	0	0	0	0	0	0	0	0	0	0	66.5
1日平均	42.2	54.3		0.1	4.4	0.2	0.0	0.1	4.6	0.0	0.0	2.1	0.3	0.0	0.0	0.0	0.0	---	---
合計	---	---		2	132	5	0	2	137	0	0	139	62	8	0	0	0	---	---
測定日	Lden [dB]	Lden(単) [dB]	WECPNL	回数							合計 回数	レベル別					LAmix [dB]		
				N1	N2	N3	N4	n1	n2	n3		70台	80台	90台	100台	110台		120以上	
11/01(月)	43.2	43.2	55.2	0	5	1	0	0	6	0	0	1	0	0	0	0	0	0	0
11/02(火)	40.1	40.1	51.8	0	6	1	0	0	7	0	0	1	0	0	0	0	0	0	0
11/03(水)	---	---	---	0	0	0	0	0	0	0	0	0	0	0	0	0	0	0	0
11/04(木)	38.8	38.8	49.1	0	1	0	0	0	1	0	0	1	0	0	0	0	0	0	0
11/05(金)	46.8	46.8	59.8	2	10	0	0	2	10	0	12	6	0	0	0	0	0	0	0
11/06(土)	37.4	37.4	51.4	0	1	0	0	0	1	0	1	1	0	0	0	0	0	0	0
11/07(日)	28.8	28.8	39.5	0	1	0	0	0	1	0	1	0	0	0	0	0	0	0	0
11/08(月)	35.6	35.6	47.1	0	4	0	0	0	4	0	4	1	0	0	0	0	0	0	0
11/09(火)	---	---	---	0	0	0	0	0	0	0	0	0	0	0	0	0	0	0	0
11/10(水)	40.2	40.2	51.8	0	5	0	0	0	5	0	0	0	0	0	0	0	0	0	0
11/11(木)	41.5	41.5	52.3	0	3	0	0	0	3	0	5	3	0	0	0	0	0	0	0
11/12(金)	45.9	45.9	57.4	0	10	1	0	0	11	0	3	3	0	0	0	0	0	0	0
11/13(土)	---	---	---	0	0	0	0	0	0	0	11	5	0	0	0	0	0	0	0
11/14(日)	32.0	32.0	43.3	0	0	0	0	0	0	0	0	0	0	0	0	0	0	0	0
11/15(月)	43.9	43.9	54.6	0	7	0	0	0	7	0	1	1	0	0	0	0	0	0	0
11/16(火)	50.1	50.1	63.6	0	17	0	0	0	17	0	7	7	0	0	0	0	0	0	0
11/17(水)	44.5	44.5	55.7	0	7	1	0	0	8	0	17	6	6	0	0	0	0	0	0
11/18(木)	43.1	43.1	53.5	0	9	0	0	0	9	0	8	4	0	0	0	0	0	0	0
11/19(金)	43.2	43.2	54.4	0	5	0	0	0	5	0	9	3	0	0	0	0	0	0	0
11/20(土)	42.1	42.1	52.3	0	5	0	0	0	5	0	5	4	0	0	0	0	0	0	0
11/21(日)	34.2	34.2	43.5	0	2	0	0	0	2	0	5	2	0	0	0	0	0	0	0
11/22(月)	---	---	---	0	0	0	0	0	0	0	2	0	0	0	0	0	0	0	0
11/23(火)	43.2	43.2	55.6	0	7	0	0	0	7	0	0	0	0	0	0	0	0	0	0
11/24(水)	47.2	47.2	58.9	0	8	1	0	0	9	0	7	3	1	0	0	0	0	0	0
11/25(木)	39.9	39.9	51.2	0	6	0	0	0	6	0	9	6	0	0	0	0	0	0	0
11/26(金)	37.4	37.4	46.7	0	4	0	0	0	4	0	6	1	0	0	0	0	0	0	0
11/27(土)	---	---	---	0	0	0	0	0	0	0	4	0	0	0	0	0	0	0	0
11/28(日)	---	---	---	0	0	0	0	0	0	0	0	0	0	0	0	0	0	0	0
11/29(月)	42.0	42.0	51.3	0	4	0	0	0	4	0	0	0	0	0	0	0	0	0	0
11/30(火)	41.9	41.9	55.5	0	4	0	0	0	4	0	4	2	1	0	0	0	0	0	0



21.11.1-SGD (1)



21.11.1-SGD (2)



21.11.1-SGD (3)

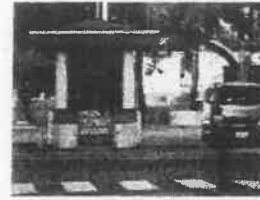

21.11.1-SGD (4)



21.11.1-SGD (5)



21.11.1-SGD (6)



21.11.2-SGD (1)



21.11.2-SGD (2)



21.11.2-SGD (3)



21.11.2-SGD (4)



21.11.2-SGD (5)



21.11.2-SGD (6)



21.11.2-SGD (7)

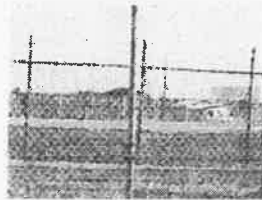

21.11.2-SGD (8)

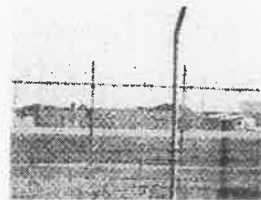

21.11.2-SGD (9)



21.11.2-SGD (10)

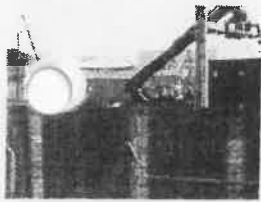

21.11.2-SGD (11)



21.11.2-SGD (12)



21.11.2-SGD (13)



21.11.2-SGD (14)



21.11.2-SGD (15)



21.11.2-SGD (16)



21.11.2-SGD (17)



21.11.2-SGD (18)



21.11.2-SGD (19)



21.11.2-SGD (20)



21.11.2-SGD (21)



21.11.2-SGD (22)



21.11.2-SGD (23)



21.11.2-SGD (24)



21.11.2-SGD (25)



21.11.2-SGD (26)

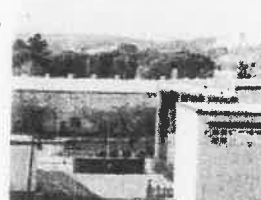

21.11.2-SGD (27)



21.11.2-SGD (28)



21.11.2-SGD (29)



21.11.2-SGD (30)



21.11.2-SGD (31)



21.11.2-SGD (32)



21.11.2-SGD (33)



21.11.2-SGD (34)



21.11.4-SGD (1)



21.11.4-SGD (2)



21.11.4-SGD (3)

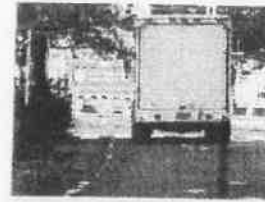

21.11.4-SGD (4)



21.11.4-SGD (5)



21.11.4-SGD (6)



21.11.4-SGD (7)



21.11.4-SGD (8)

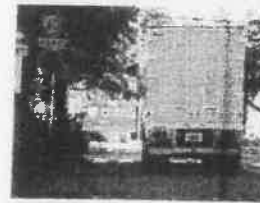

21.11.4-SGD (9)

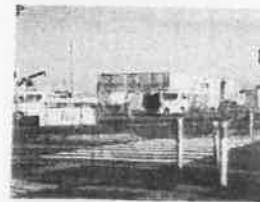

21.11.4-SGD (10)



21.11.4-SGD (11)



21.11.4-SGD (12)



21.11.4-SGD (13)



21.11.4-SGD (14)



21.11.4-SGD (15)



21.11.4-SGD (16)



21.11.4-SGD (17)



21.11.4-SGD (18)



21.11.4-SGD (19)



21.11.4-SGD (20)

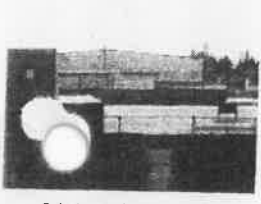

21.11.4-SGD (21)

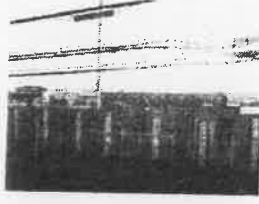

21.11.4-SGD (22)

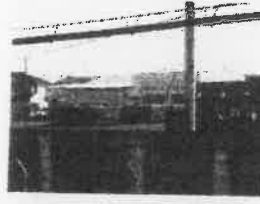

21.11.4-SGD (23)

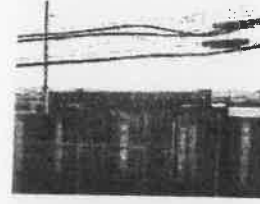

21.11.4-SGD (24)



21.11.4-SGD (25)



21.11.4-SGD (26)



21.11.4-SGD (27)



21.11.4-SGD (28)

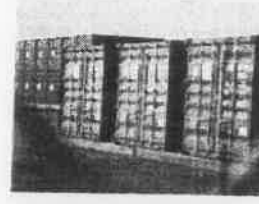

21.11.4-SGD (29)



21.11.4-SGD (30)

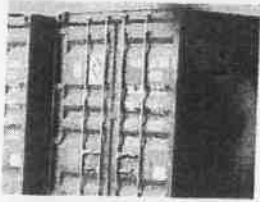

21.11.4-SGD (31)



21.11.4-SGD (32)



21.11.4-SGD (33)



21.11.4-SGD (34)



21.11.4-SGD (35)

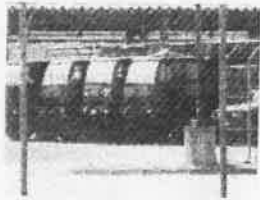

21.11.4-SGD (36)



21.11.4-SGD (37)



21.11.4-SGD (38)



21.11.4-SGD (39)



21.11.4-SGD (40)



21.11.4-SGD (41)



21.11.4-SGD (42)



21.11.4-SGD (43)



21.11.4-SGD (44)



21.11.4-SGD (45)



21.11.4-SGD (46)



21.11.4-SGD (47)



21.11.4-SGD (48)



21.11.4-SGD (49)

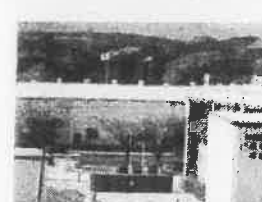

21.11.4-SGD (50)



21.11.4-SGD (51)



21.11.4-SGD (52)



21.11.4-SGD (53)



21.11.4-SGD (54)



21.11.4-SGD (55)

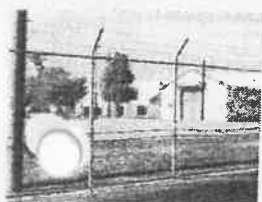

21.11.4-SGD (56)



21.11.4-SGD (57)



21.11.4-SGD (58)



21.11.5-SGD (1)



21.11.5-SGD (2)



21.11.5-SGD (3)

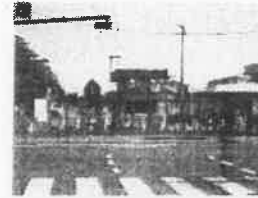

21.11.5-SGD (4)



21.11.5-SGD (5)



21.11.5-SGD (6)

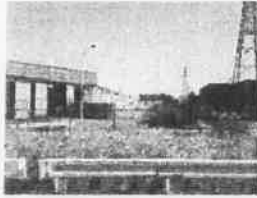

21.11.5-SGD (7)

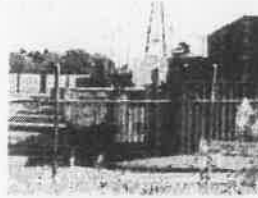

21.11.5-SGD (8)

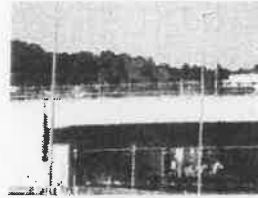

21.11.5-SGD (9)

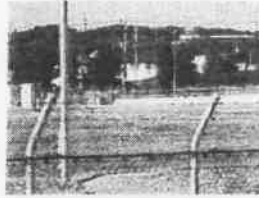

21.11.5-SGD (10)

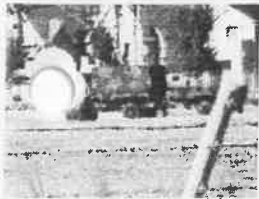

21.11.5-SGD (11)



21.11.5-SGD (12)



21.11.5-SGD (13)



21.11.5-SGD (14)



21.11.5-SGD (15)

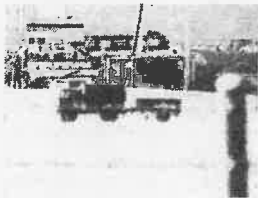

21.11.5-SGD (16)



21.11.5-SGD (17)



21.11.5-SGD (18)



21.11.5-SGD (19)



21.11.5-SGD (20)



21.11.5-SGD (21)



21.11.5-SGD (22)



21.11.5-SGD (23)

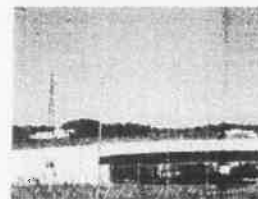

21.11.5-SGD (24)

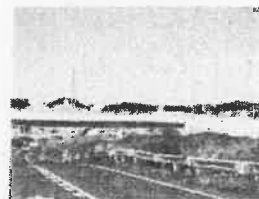

21.11.5-SGD (25)



21.11.5-SGD (26)



21.11.5-SGD (27)

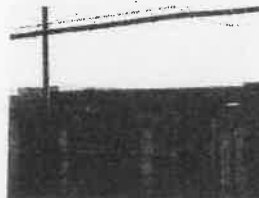

21.11.5-SGD (28)



21.11.5-SGD (29)



21.11.5-SGD (30)



21.11.5-SGD (31)

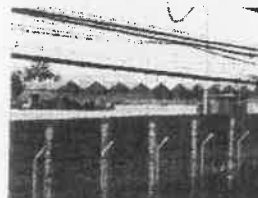

21.11.5-SGD (32)



21.11.5-SGD (33)



21.11.5-SGD (34)



21.11.5-SGD (35)



21.11.5-SGD (36)

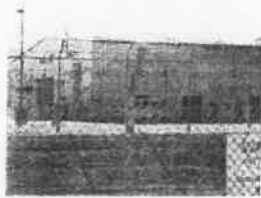

21.11.5-SGD (37)



21.11.5-SGD (38)



21.11.5-SGD (39)



21.11.5-SGD (40)



21.11.5-SGD (41)



21.11.5-SGD (42)



21.11.5-SGD (43)



21.11.5-SGD (44)

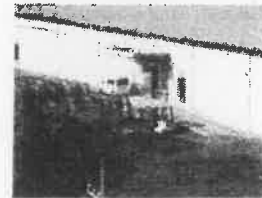

21.11.5-SGD (45)



21.11.5-SGD (46)



21.11.5-SGD (47)



21.11.5-SGD (48)



21.11.5-SGD (49)



21.11.5-SGD (50)



21.11.5-SGD (51)



21.11.5-SGD (52)



21.11.5-SGD (53)

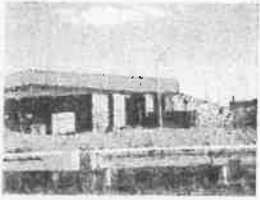

21.11.10-SGD (1)

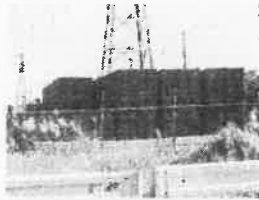

21.11.10-SGD (2)



21.11.10-SGD (3)



21.11.10-SGD (4)

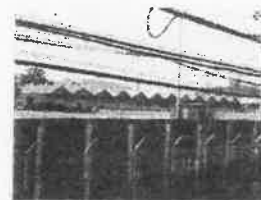

21.11.10-SGD (5)



21.11.10-SGD (6)

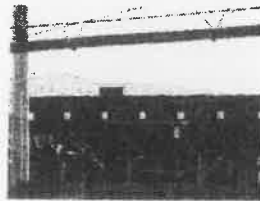

21.11.10-SGD (7)

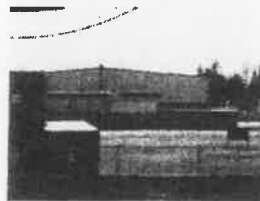

21.11.10-SGD (8)



21.11.10-SGD (9)

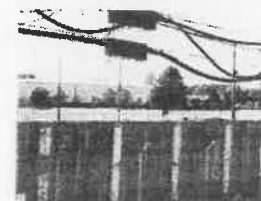

21.11.10-SGD (10)



21.11.10-SGD (11)



21.11.10-SGD (12)



21.11.10-SGD (13)



21.11.10-SGD (14)

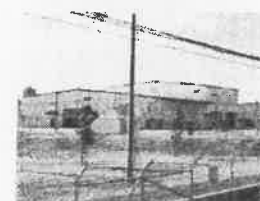

21.11.10-SGD (15)



21.11.10-SGD (16)



21.11.10-SGD (17)



21.11.10-SGD (18)



21.11.10-SGD (19)



21.11.10-SGD (20)



21.11.10-SGD (21)



21.11.10-SGD (22)



21.11.10-SGD (23)



21.11.10-SGD (24)

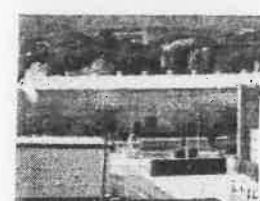

21.11.10-SGD (25)



21.11.10-SGD (26)



21.11.10-SGD (27)



21.11.10-SGD (28)



21.11.10-SGD (29)



21.11.10-SGD (30)



21.11.10-SGD (31)



21.11.10-SGD (32)



21.11.10-SGD (33)



21.11.10-SGD (34)



21.11.10-SGD (35)



21.11.10-SGD (36)

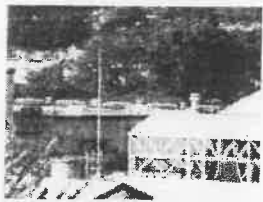

21.11.10-SGD (37)



21.11.10-SGD (38)



21.11.10-SGD (39)



21.11.10-SGD (40)

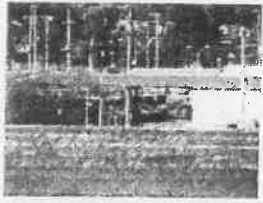

21.11.10-SGD (41)



21.11.10-SGD (42)



21.11.10-SGD (43)



21.11.10-SGD (44)



21.11.10-SGD (45)



21.11.10-SGD (46)



21.11.10-SGD (47)



21.11.10-SGD (48)



21.11.10-SGD (49)



21.11.10-SGD (50)



21.11.10-SGD (51)



21.11.10-SGD (52)



21.11.10-SGD (53)



21.11.10-SGD (54)

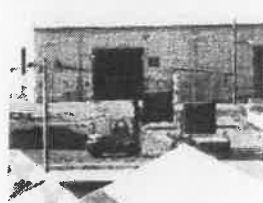

21.11.10-SGD (55)



21.11.10-SGD (56)



21.11.10-SGD (57)

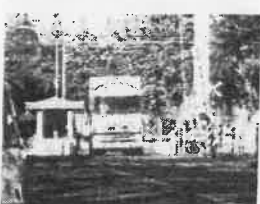

21.11.10-SGD (58)



21.11.10-SGD (59)



21.11.10-SGD (60)



21.11.12-SGD (1)



21.11.12-SGD (2)



21.11.12-SGD (3)

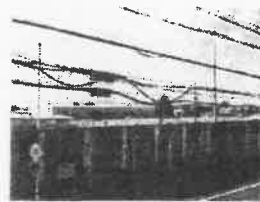

21.11.12-SGD (4)



21.11.12-SGD (5)



21.11.12-SGD (6)

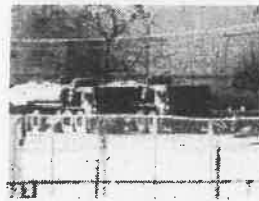

21.11.12-SGD (7)



21.11.12-SGD (8)

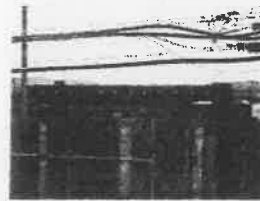

21.11.12-SGD (9)

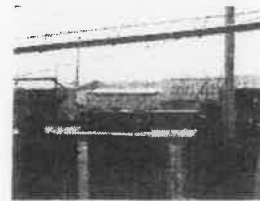

21.11.12-SGD (10)

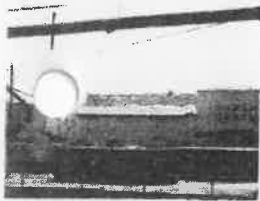

21.11.12-SGD (11)



21.11.12-SGD (12)



21.11.12-SGD (13)



21.11.12-SGD (14)



21.11.12-SGD (15)

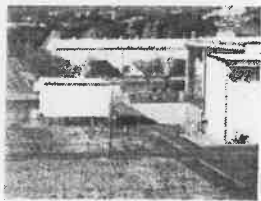

21.11.12-SGD (16)



21.11.12-SGD (17)



21.11.12-SGD (18)



21.11.12-SGD (19)



21.11.12-SGD (20)



21.11.12-SGD (21)



21.11.12-SGD (22)



21.11.12-SGD (23)



21.11.12-SGD (24)



21.11.12-SGD (25)



21.11.12-SGD (26)

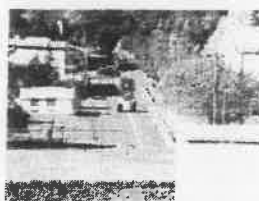

21.11.12-SGD (27)



21.11.12-SGD (28)



21.11.12-SGD (29)



21.11.12-SGD (30)

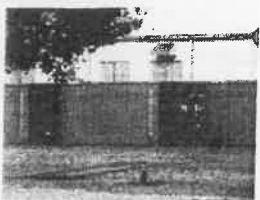

21.11.12-SGD (31)



21.11.12-SGD (32)

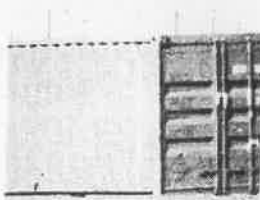

21.11.12-SGD (33)

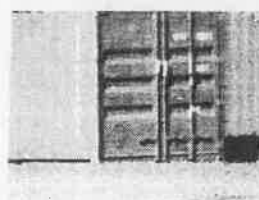

21.11.12-SGD (34)



21.11.12-SGD (35)



21.11.12-SGD (36)



21.11.12-SGD (37)



21.11.18-SGD (1)



21.11.18-SGD (2)



21.11.18-SGD (3)



21.11.18-SGD (4)



21.11.18-SGD (5)



21.11.18-SGD (6)



21.11.18-SGD (7)



21.11.18-SGD (8)



21.11.18-SGD (9)



21.11.18-SGD (10)

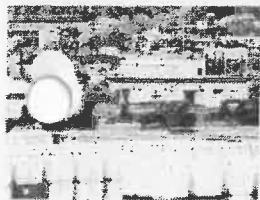

21.11.18-SGD (11)



21.11.18-SGD (12)



21.11.18-SGD (13)



21.11.18-SGD (14)



21.11.18-SGD (15)



21.11.18-SGD (16)



21.11.18-SGD (17)

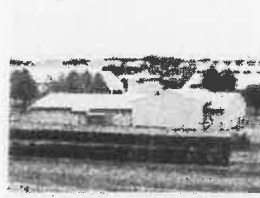

21.11.18-SGD (18)



21.11.18-SGD (19)



21.11.18-SGD (20)



21.11.18-SGD (21)



21.11.18-SGD (22)



21.11.18-SGD (23)



21.11.18-SGD (24)



21.11.18-SGD (25)



21.11.18-SGD (26)



21.11.18-SGD (27)



21.11.18-SGD (28)

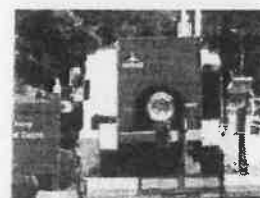

21.11.18-SGD (29)



21.11.18-SGD (30)



21.11.19-SGD (1)



21.11.19-SGD (2)



21.11.19-SGD (3)

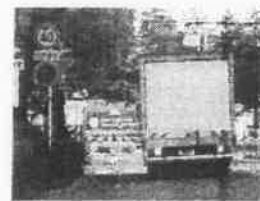

21.11.19-SGD (4)



21.11.19-SGD (5)



21.11.19-SGD (6)



21.11.19-SGD (7)



21.11.19-SGD (8)



21.11.19-SGD (9)



21.11.19-SGD (10)



21.11.19-SGD (11)



21.11.19-SGD (12)



21.11.19-SGD (13)



21.11.19-SGD (14)



21.11.19-SGD (15)

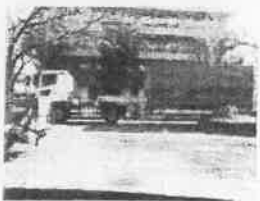

21.11.19-SGD (16)



21.11.19-SGD (1)

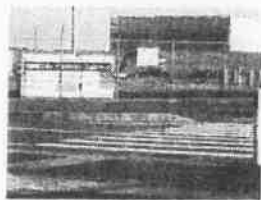

21.11.19-SGD (2)

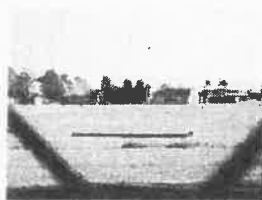

21.11.19-SGD (3)



21.11.19-SGD (4)



21.11.19-SGD (5)



21.11.19-SGD (6)



21.11.19-SGD (7)



21.11.19-SGD (8)



21.11.19-SGD (9)



21.11.19-SGD (10)

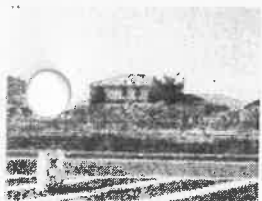

21.11.19-SGD (11)



21.11.19-SGD (12)



21.11.19-SGD (13)



21.11.19-SGD (14)

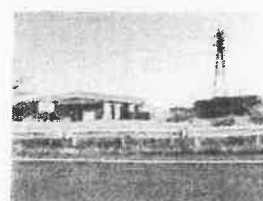

21.11.19-SGD (15)



21.11.19-SGD (16)



21.11.19-SGD (17)



21.11.19-SGD (18)



21.11.19-SGD (19)



21.11.19-SGD (20)



21.11.19-SGD (21)



21.11.19-SGD (22)



21.11.19-SGD (23)



21.11.19-SGD (24)



21.11.19-SGD (25)

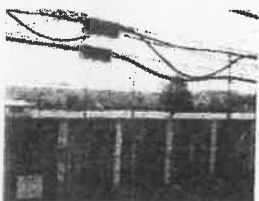

21.11.19-SGD (26)

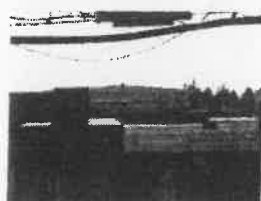

21.11.19-SGD (27)

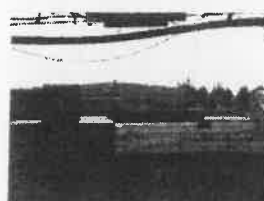

21.11.19-SGD (28)



21.11.19-SGD (29)

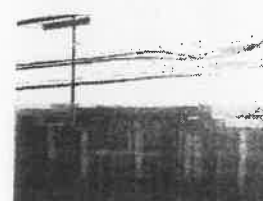

21.11.19-SGD (30)



21.11.19-SGD (31)



21.11.19-SGD (32)



21.11.19-SGD (33)



21.11.19-SGD (34)



21.11.19-SGD (35)

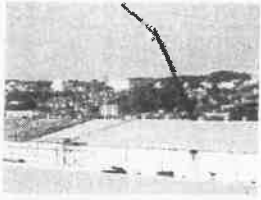

21.11.19-SGD (36)

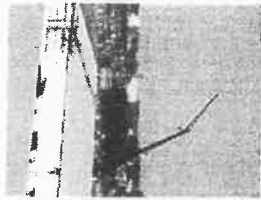

21.11.19-SGD (37)



21.11.19-SGD (38)



21.11.19-SGD (39)



21.11.19-SGD (40)

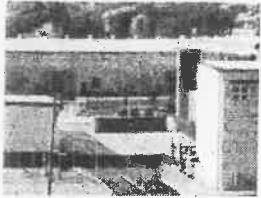

21.11.19-SGD (41)



21.11.19-SGD (42)



21.11.19-SGD (43)

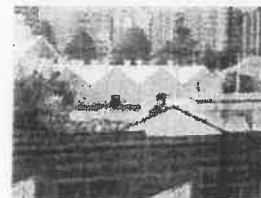

21.11.19-SGD (44)



21.11.19-SGD (45)



21.11.19-SGD (46)



21.11.23-SGD (1)

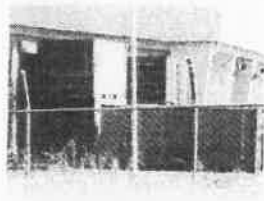

21.11.23-SGD (2)

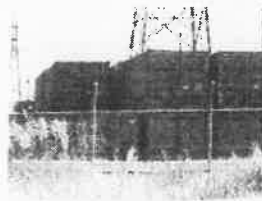

21.11.23-SGD (3)



21.11.23-SGD (4)



21.11.23-SGD (5)

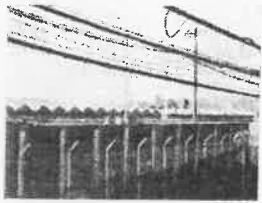

21.11.23-SGD (6)



21.11.23-SGD (7)



21.11.23-SGD (8)

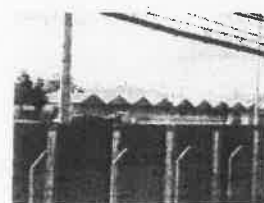

21.11.23-SGD (9)

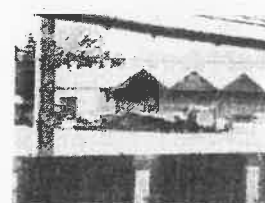

21.11.23-SGD (10)

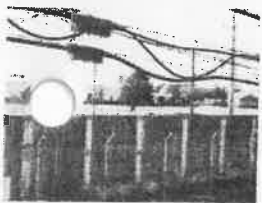

21.11.23-SGD (11)



21.11.23-SGD (12)



21.11.23-SGD (13)



21.11.23-SGD (14)



21.11.23-SGD (15)

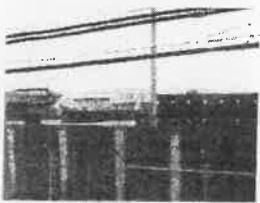

21.11.23-SGD (16)



21.11.23-SGD (17)



21.11.23-SGD (18)

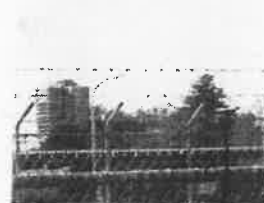

21.11.23-SGD (19)



21.11.23-SGD (20)

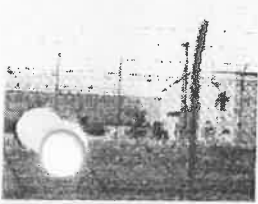

21.11.23-SGD (21)



21.11.23-SGD (22)



21.11.23-SGD (23)



21.11.23-SGD (24)



21.11.23-SGD (25)



21.11.23-SGD (26)

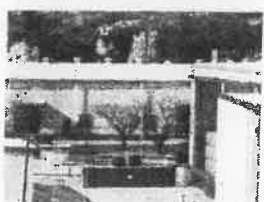

21.11.23-SGD (27)

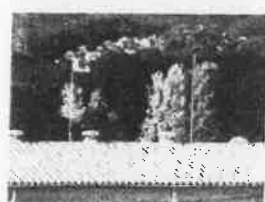

21.11.23-SGD (28)



21.11.23-SGD (29)



21.11.23-SGD (30)



21.11.23-SGD (31)



21.11.23-SGD (32)

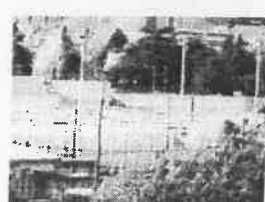

21.11.23-SGD (33)



21.11.23-SGD (34)



21.11.23-SGD (35)



21.11.23-SGD (36)

支 出 書

代 表 者	経理責任者
(大沢)	(小田)

支出年月日	2021年12月30日
支出科目	資料作成費
金額	45,000円
内 容	<p>基地問題資料収集・作成費 2021年12月分として 2021年12月における、相模総合補給廠の動向について、 実態調査、情報収集、及び資料作成を委託し、必要な 情報・資料を入手した。</p> <p>また、キャンプ座間についても、動向について、実態調査、 情報収集、及び資料作成を委託し、必要な情報・資料を 入手した。</p> <p>基本料金=10,000円 相模総合補給廠、キャンプ座間の状況・実態調査、 5,000円×7回=35,000円 合計=45,000円</p>

経費算出表

	円
合 計	円

※複数の支出項目や按分した経費がある場合に記載してください。

摘 要

会派内議員に報告、情報共有。議会質問、委員会質問、視察などに活用。

※会派に所属しない議員に対する政務活動費の場合は、「代表者」欄を「会派に所属しない議員」欄とし、「経理責任者」欄は使用しない。

DANKIKAKUDANKIKAKUDANKIKAKUDANKIKAKUDANKIKAKUDANKIKAKUDANKIKAKU

領収証

相模原市議会市民民主クラブ様

¥ 45,000-

2021年12月30日

上記の金額、確かに領収致しました

基地問題資料収集・作成
2021年12月分

D A N 企 画

相模原市中央区富士見4-5-24

代表 沢田 政司

TEL・FAX 042-756-9460



DANKIKAKUDANKIKAKUDANKIKAKUDANKIKAKUDANKIKAKUDANKIKAKUDANKIKAKU

- ※ 領収書等証拠書類は、四隅をしっかりと貼付すること。
- ※ 領収書等が複数ある場合には、重ならず貼ること。

相模総合補給廠に関する
DAN 企画調査報告書 2021年12月

以下の通り、相模総合補給廠の実態調査を行った。

調査日

21年12月 7日

21年12月16日

21年12月22日

21年12月23日

21年12月27日

21年12月30日

計6日

以下の通りキャンプ座間の実態調査を行った。

調査日

21年12月16日

調査日 計 1日

12月の延べ調査回数、計7日

座間のヘリコプター騒音記録を入手し、日毎の集計を行い、
12月分をまとめた。(別紙集計表参照)

相模総合補給廠の正門には、その日の警戒態勢を示す FPCON の表示がある。調査日の FPCON を確認してきたが、12月は、すべての調査日において、表示は“A”であった。

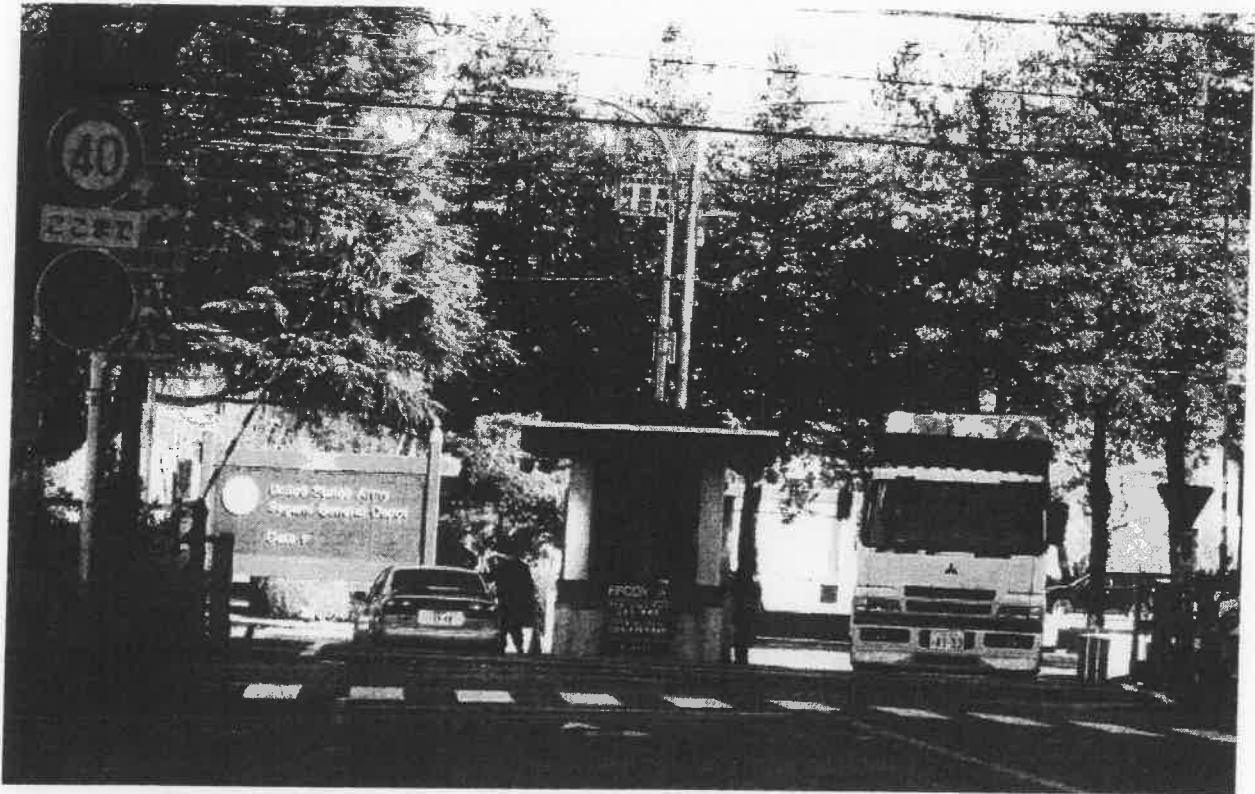

キャンプ座間の陸軍ヘリポートのがけ崩れ、やっと工事が始まった。
まずは基地内のくい打ち工事



相模総合補給廠の暮れの風景

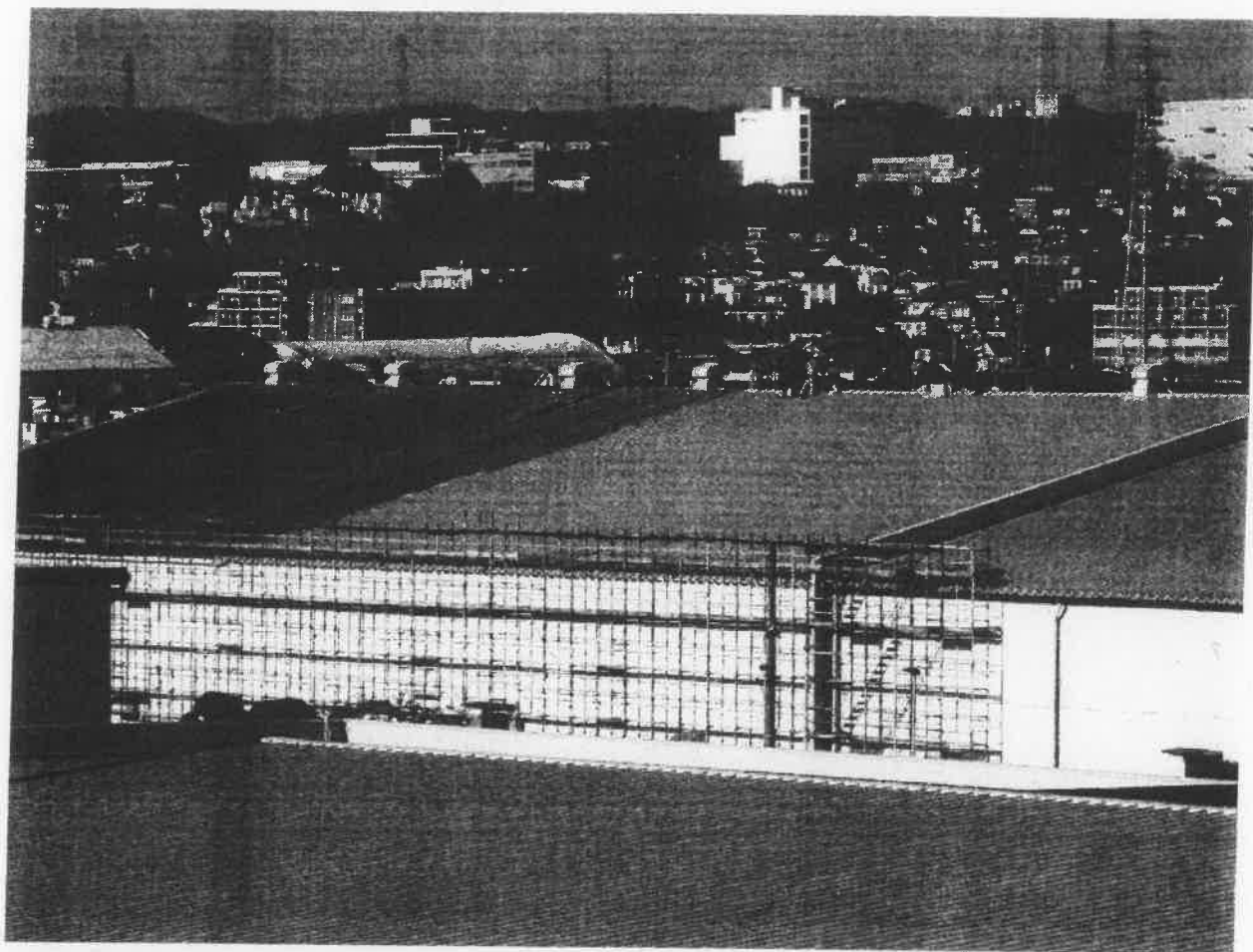

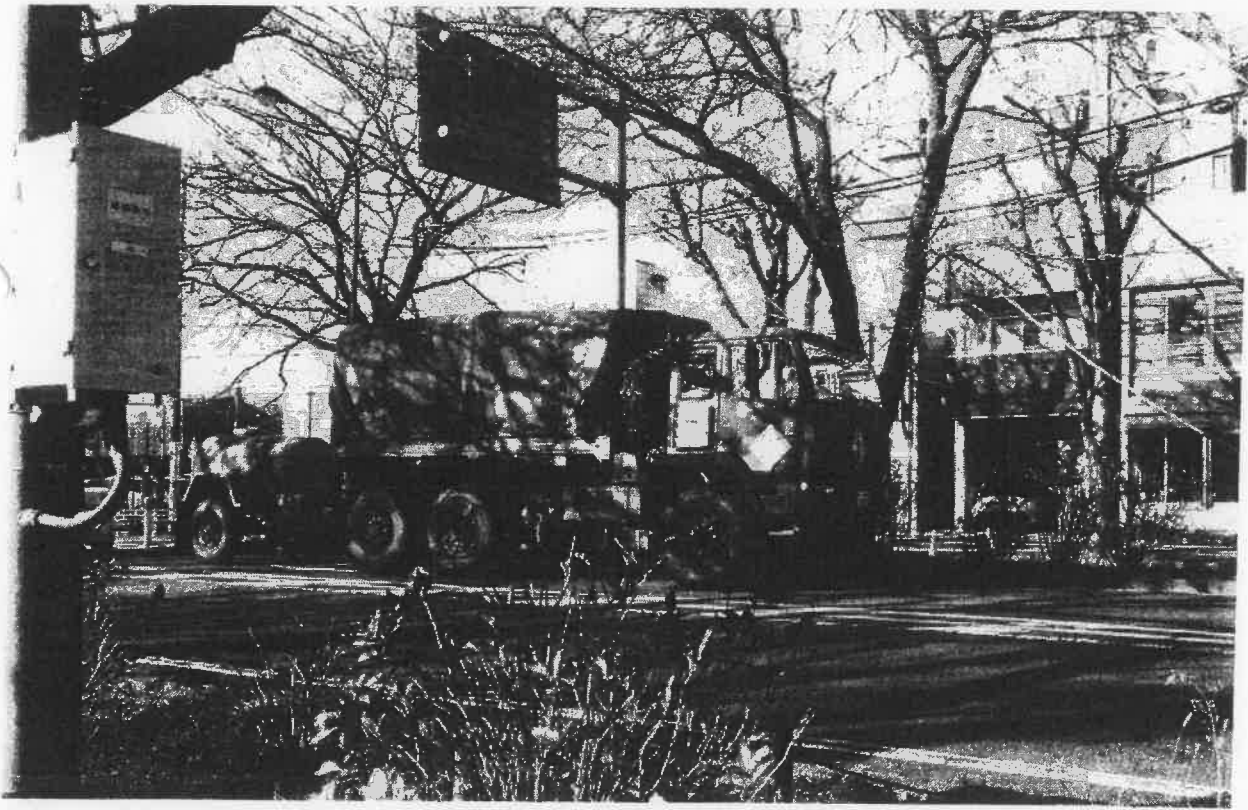
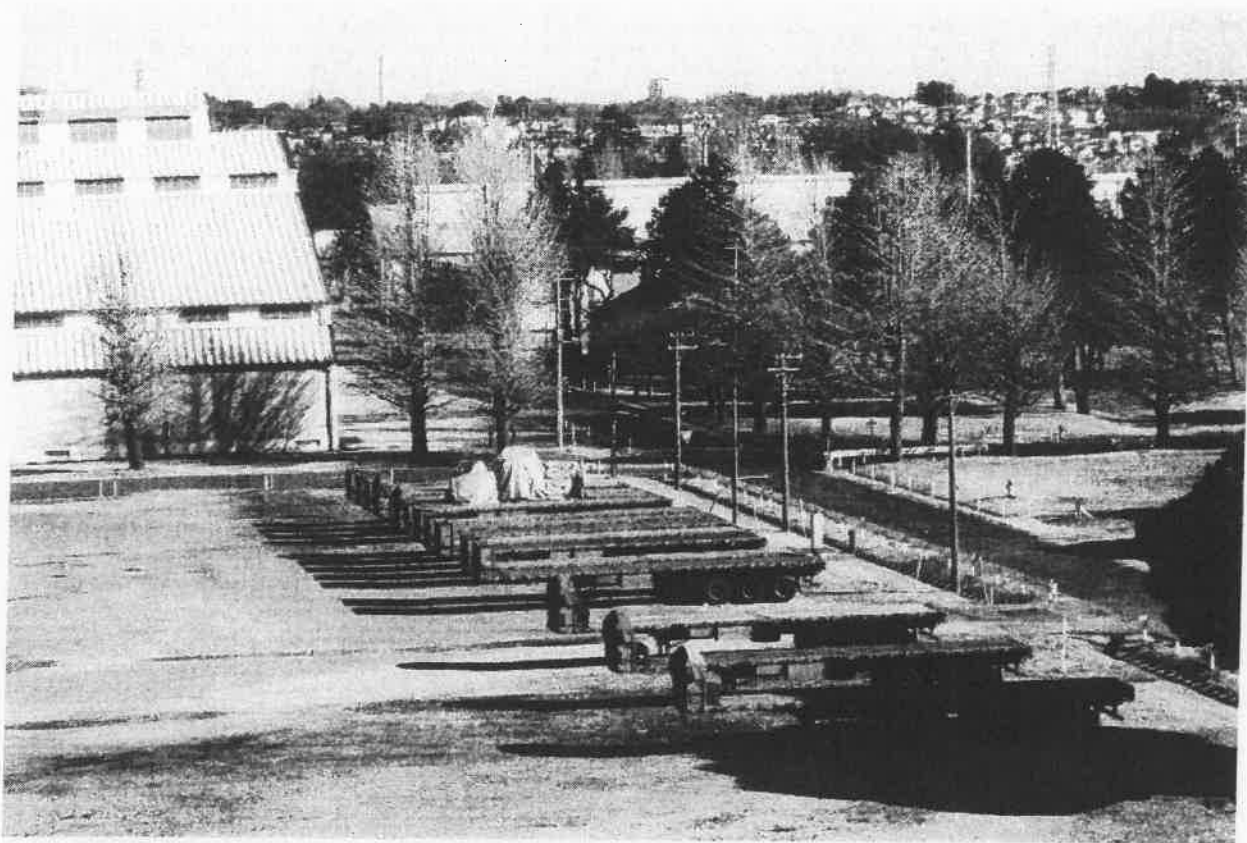

騒音イベント回数データ月報

測定月：2021/12

グループ名称：厚木飛行場

測定局名称：勝坂モニタリング

地点番号：7

期間全体	Lden		WECPNL		回数							合計回数	レベル別					L _{Amax} [dB]
	[dB]	[dB]	[dB]	[dB]	N1	N2	N3	N4	n1	n2	n3		70台	80台	90台	100台	110台	
最大	57.0	21.8	69.5	38.7	0	28	12	0	0	0	37	26	8	0	0	0	0	84.2
最小	21.8	21.8	38.7	38.7	0	0	0	0	0	0	0	0	0	0	0	0	0	65.6
1日平均	45.8	45.8	57.7	57.7	0.0	6.4	0.8	0.0	0.0	7.2	3.2	0.5	0.0	0.0	0.0	0.0	---	
合計	---	---	---	---	0	199	24	0	0	223	99	17	0	0	0	0	0	---
測定日	Lden [dB]	Lden(単) [dB]	WECPNL	WECPNL	N1	N2	N3	N4	n1	n2	n3	70台	80台	90台	100台	110台	120以上	
12/01(水)	21.8	21.8	38.7	38.7	0	1	0	0	0	1	0	0	0	0	0	0	0	
12/02(木)	40.6	40.6	53.8	53.8	0	8	0	0	0	8	0	3	0	0	0	0	0	
12/03(金)	38.9	38.9	49.0	49.0	0	4	0	0	0	4	0	1	0	0	0	0	0	
12/04(土)	40.2	40.2	50.7	50.7	0	3	1	0	0	4	0	2	0	0	0	0	0	
12/05(日)	26.9	26.9	41.8	41.8	0	1	0	0	0	1	0	0	0	0	0	0	0	
12/06(月)	50.5	50.5	61.8	61.8	0	15	0	0	0	15	0	7	4	0	0	0	0	
12/07(火)	47.8	47.8	59.0	59.0	0	28	1	0	0	29	0	6	1	0	0	0	0	
12/08(水)	48.9	48.9	59.9	59.9	0	21	0	0	0	21	0	10	0	0	0	0	0	
12/09(木)	51.1	51.1	62.9	62.9	0	27	0	0	0	27	0	15	2	0	0	0	0	
12/10(金)	45.4	45.4	57.3	57.3	0	12	0	0	0	12	0	5	0	0	0	0	0	
12/11(土)	---	---	---	---	0	0	0	0	0	0	0	0	0	0	0	0	0	
12/12(日)	33.5	33.5	45.8	45.8	0	3	0	0	0	3	0	0	0	0	0	0	0	
12/13(月)	49.8	49.8	61.4	61.4	0	10	5	0	0	15	0	7	1	0	0	0	0	
12/14(火)	41.3	41.3	54.2	54.2	0	7	2	0	0	9	0	2	0	0	0	0	0	
12/15(水)	41.8	41.8	52.5	52.5	0	5	0	0	0	5	0	3	0	0	0	0	0	
12/16(木)	57.0	57.0	69.5	69.5	0	25	12	0	0	37	0	26	8	0	0	0	0	
12/17(金)	28.6	28.6	42.2	42.2	0	1	0	0	0	1	0	0	0	0	0	0	0	
12/18(土)	---	---	---	---	0	0	0	0	0	0	0	0	0	0	0	0	0	
12/19(日)	34.3	34.3	45.1	45.1	0	3	0	0	0	3	0	0	0	0	0	0	0	
12/20(月)	44.5	44.5	56.5	56.5	0	7	0	0	0	7	0	6	0	0	0	0	0	
12/21(火)	42.5	42.5	54.2	54.2	0	4	0	0	0	4	0	3	0	0	0	0	0	
12/22(水)	38.0	38.0	50.6	50.6	0	6	1	0	0	7	0	1	0	0	0	0	0	
12/23(木)	28.9	28.9	41.0	41.0	0	1	0	0	0	1	0	0	0	0	0	0	0	
12/24(金)	---	---	---	---	0	0	0	0	0	0	0	0	0	0	0	0	0	
12/25(土)	---	---	---	---	0	0	0	0	0	0	0	0	0	0	0	0	0	
12/26(日)	---	---	---	---	0	0	0	0	0	0	0	0	0	0	0	0	0	
12/27(月)	33.9	33.9	43.4	43.4	0	0	0	0	0	0	0	0	0	0	0	0	0	
12/28(火)	44.6	44.6	55.1	55.1	0	5	0	0	0	5	0	2	1	0	0	0	0	
12/29(水)	27.6	27.6	38.7	38.7	0	1	0	0	0	1	0	0	0	0	0	0	0	
12/30(木)	35.5	35.5	47.0	47.0	0	1	1	0	0	2	0	0	0	0	0	0	0	
12/31(金)	---	---	---	---	0	0	0	0	0	0	0	0	0	0	0	0	0	

集計日時：2022/01/07 15:24:50
出力日時：2022/01/26 13:25:07

騒音イベント回数データ月報

地点番号: 8

測定月: 2021/12

グループ名称: 厚木飛行場

測定局名称: 市営相模原駅駐車場

期間全体	Lden		WECPNL	回数							合計回数	レベル別					L _{Amax} [dB]						
	[dB]	(単)		N1	N2	N3	N4	n1	n2	n3		70台	80台	90台	100台	110台		120以上					
最大	52.6	52.6	67.0	0	27	1	0	0	0	0	0	0	0	0	0	0	0	0	0	0	85.8		
最小	25.8	25.8	38.2	0	0	0	0	0	0	0	0	0	0	0	0	0	0	0	0	0	65.2		
1日平均	43.1	43.1	55.7	0.0	5.7	0.1	0.0	0.0	0.0	5.7	0.0	0.0	0.0	0.0	0.0	0.4	0.0	0.0	0.0	0.0	---		
合計	---	---	---	0	176	2	0	0	0	178	0	0	0	0	0	76	13	0	0	0	0	---	
測定日	Lden		WECPNL	回数							合計回数	レベル別					L _{Amax} [dB]						
[dB]	(単)	[dB]		N1	N2	N3	N4	n1	n2	n3		70台	80台	90台	100台	110台		120以上					
12/01(水)	34.8	34.8	45.9	0	4	0	0	0	0	0	0	0	0	0	0	0	0	0	0	0	0	0	
12/02(木)	40.1	40.1	51.5	0	3	0	0	0	0	0	0	0	0	0	0	0	0	0	0	0	0	0	0
12/03(金)	46.6	46.6	58.5	0	18	0	0	0	0	0	0	0	0	0	0	0	0	0	0	0	0	0	0
12/04(土)	35.5	35.5	46.2	0	4	0	0	0	0	0	0	0	0	0	0	0	0	0	0	0	0	0	0
12/05(日)	40.9	40.9	53.0	0	5	0	0	0	0	0	0	0	0	0	0	0	0	0	0	0	0	0	0
12/06(月)	52.6	52.6	67.0	0	27	0	0	0	0	0	0	0	0	0	0	0	0	0	0	0	0	0	0
12/07(火)	41.8	41.8	53.0	0	13	0	0	0	0	0	0	0	0	0	0	0	0	0	0	0	0	0	0
12/08(水)	41.0	41.0	51.6	0	4	0	0	0	0	0	0	0	0	0	0	0	0	0	0	0	0	0	0
12/09(木)	46.7	46.7	58.2	0	17	0	0	0	0	0	0	0	0	0	0	0	0	0	0	0	0	0	0
12/10(金)	47.4	47.4	59.1	0	16	0	0	0	0	0	0	0	0	0	0	0	0	0	0	0	0	0	0
12/11(土)	---	---	---	0	0	0	0	0	0	0	0	0	0	0	0	0	0	0	0	0	0	0	0
12/12(日)	42.3	42.3	54.4	0	5	0	0	0	0	0	0	0	0	0	0	0	0	0	0	0	0	0	0
12/13(月)	46.5	46.5	59.0	0	10	0	0	0	0	0	0	0	0	0	0	0	0	0	0	0	0	0	0
12/14(火)	44.8	44.8	56.6	0	6	0	0	0	0	0	0	0	0	0	0	0	0	0	0	0	0	0	0
12/15(水)	42.3	42.3	52.6	0	4	0	0	0	0	0	0	0	0	0	0	0	0	0	0	0	0	0	0
12/16(木)	46.5	46.5	56.9	0	9	0	0	0	0	0	0	0	0	0	0	0	0	0	0	0	0	0	0
12/17(金)	25.8	25.8	38.2	0	1	0	0	0	0	0	0	0	0	0	0	0	0	0	0	0	0	0	0
12/18(土)	---	---	---	0	0	0	0	0	0	0	0	0	0	0	0	0	0	0	0	0	0	0	0
12/19(日)	37.7	37.7	49.0	0	1	0	0	0	0	0	0	0	0	0	0	0	0	0	0	0	0	0	0
12/20(月)	44.0	44.0	54.5	0	2	0	0	0	0	0	0	0	0	0	0	0	0	0	0	0	0	0	0
12/21(火)	42.6	42.6	53.4	0	5	0	0	0	0	0	0	0	0	0	0	0	0	0	0	0	0	0	0
12/22(水)	40.6	40.6	51.2	0	8	0	0	0	0	0	0	0	0	0	0	0	0	0	0	0	0	0	0
12/23(木)	39.5	39.5	51.0	0	2	0	0	0	0	0	0	0	0	0	0	0	0	0	0	0	0	0	0
12/24(金)	35.7	35.7	47.6	0	3	0	0	0	0	0	0	0	0	0	0	0	0	0	0	0	0	0	0
12/25(土)	---	---	---	0	0	0	0	0	0	0	0	0	0	0	0	0	0	0	0	0	0	0	0
12/26(日)	---	---	---	0	0	0	0	0	0	0	0	0	0	0	0	0	0	0	0	0	0	0	0
12/27(月)	---	---	---	0	0	0	0	0	0	0	0	0	0	0	0	0	0	0	0	0	0	0	0
12/28(火)	42.4	42.4	54.8	0	5	0	0	0	0	0	0	0	0	0	0	0	0	0	0	0	0	0	0
12/29(水)	37.1	37.1	49.8	0	3	0	0	0	0	0	0	0	0	0	0	0	0	0	0	0	0	0	0
12/30(木)	35.1	35.1	47.7	0	1	1	0	0	0	0	0	0	0	0	0	0	0	0	0	0	0	0	0
12/31(金)	---	---	---	0	0	0	0	0	0	0	0	0	0	0	0	0	0	0	0	0	0	0	0



21.12.7-SGD (1)



21.12.7-SGD (2)



21.12.7-SGD (3)



21.12.7-SGD (4)



21.12.7-SGD (5)



21.12.7-SGD (6)

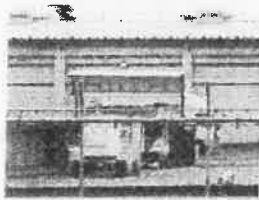

21.12.7-SGD (7)

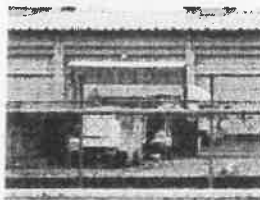

21.12.7-SGD (8)



21.12.7-SGD (9)



21.12.7-SGD (10)

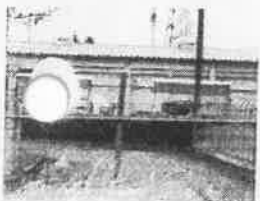

21.12.7-SGD (11)

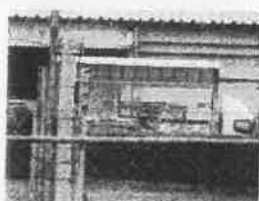

21.12.7-SGD (12)

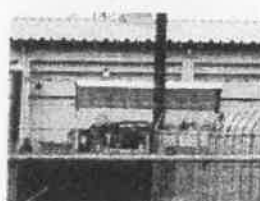

21.12.7-SGD (13)



21.12.7-SGD (14)



21.12.7-SGD (15)



21.12.7-SGD (16)



21.12.7-SGD (17)



21.12.7-SGD (18)

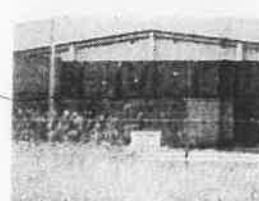

21.12.7-SGD (19)



21.12.7-SGD (20)



21.12.16-SGD (1)



21.12.16-SGD (2)



21.12.16-SGD (3)



21.12.16-SGD (4)

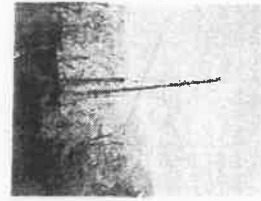

21.12.16-SGD (5)

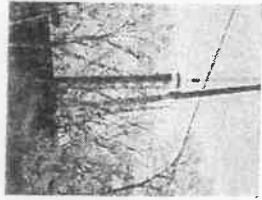

21.12.16-SGD (6)



21.12.16-SGD (7)



21.12.16-SGD (8)



21.12.16-SGD (9)



21.12.16-SGD (10)

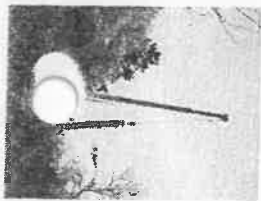

21.12.16-SGD (11)



21.12.16-SGD (12)



21.12.16-SGD (13)



21.12.16-SGD (14)



21.12.16-SGD (15)



21.12.16-SGD (16)

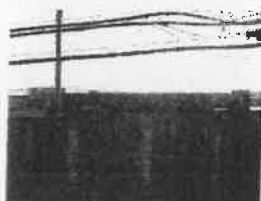

21.12.16-SGD (17)



21.12.16-SGD (18)



21.12.16-SGD (19)



21.12.16-SGD (20)



21.12.16-SGD (21)



21.12.16-SGD (22)



21.12.16-SGD (23)



21.12.16-SGD (24)



21.12.16-SGD (25)



21.12.16-SGD (26)



21.12.16-SGD (27)



21.12.16-SGD (28)



21.12.16-SGD (29)



21.12.16-SGD (30)



21.12.16-SGD (31)



21.12.16-SGD (32)

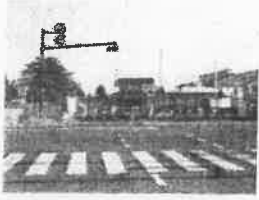

21.12.22-SGD (1)



21.12.22-SGD (2)



21.12.22-SGD (3)



21.12.22-SGD (4)



21.12.22-SGD (5)



21.12.22-SGD (6)



21.12.22-SGD (7)



21.12.22-SGD (8)



21.12.22-SGD (9)

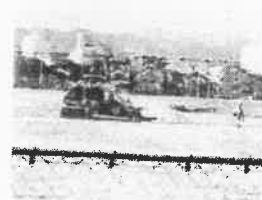

21.12.22-SGD (10)

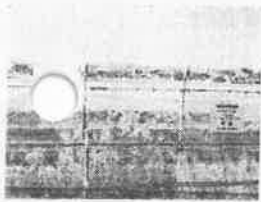

21.12.22-SGD (11)



21.12.22-SGD (12)



21.12.22-SGD (13)



21.12.22-SGD (14)



21.12.22-SGD (15)



21.12.22-SGD (16)



21.12.22-SGD (17)



21.12.22-SGD (18)

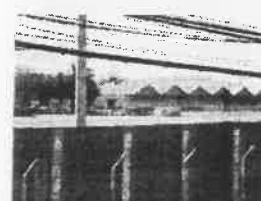

21.12.22-SGD (19)



21.12.22-SGD (20)



21.12.22-SGD (21)



21.12.22-SGD (22)



21.12.22-SGD (23)



21.12.22-SGD (24)



21.12.22-SGD (25)



21.12.22-SGD (26)



21.12.22-SGD (27)

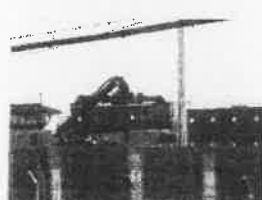

21.12.22-SGD (28)



21.12.22-SGD (29)

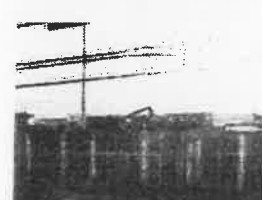

21.12.22-SGD (30)



21.12.22-SGD (31)



21.12.22-SGD (32)



21.12.22-SGD (33)



21.12.22-SGD (34)



21.12.22-SGD (35)



21.12.22-SGD (36)



21.12.22-SGD (37)



21.12.22-SGD (38)



21.12.22-SGD (39)



21.12.22-SGD (40)



21.12.22-SGD (41)



21.12.22-SGD (42)



21.12.23-SGD (1)



21.12.23-SGD (2)



21.12.23-SGD (3)



21.12.23-SGD (4)



21.12.23-SGD (5)

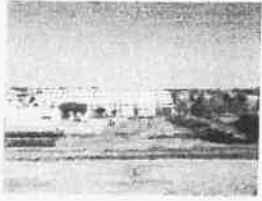

21.12.23-SGD (6)



21.12.23-SGD (7)

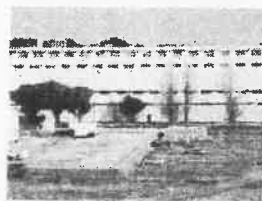

21.12.23-SGD (8)



21.12.23-SGD (9)



21.12.23-SGD (10)



21.12.23-SGD (11)



21.12.23-SGD (12)



21.12.23-SGD (13)



21.12.23-SGD (14)



21.12.23-SGD (15)



21.12.23-SGD (16)



21.12.23-SGD (17)



21.12.23-SGD (18)



21.12.23-SGD (19)

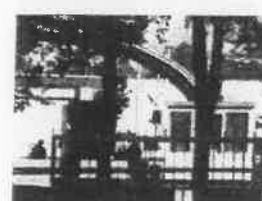

21.12.23-SGD (20)

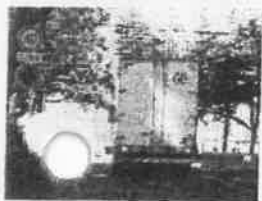

21.12.23-SGD (21)



21.12.23-SGD (22)



21.12.23-SGD (23)



21.12.23-SGD (24)



21.12.23-SGD (25)



21.12.23-SGD (26)



21.12.23-SGD (27)



21.12.23-SGD (28)



21.12.23-SGD (29)



21.12.23-SGD (30)



21.12.23-SGD (31)



21.12.23-SGD (32)



21.12.23-SGD (33)



21.12.23-SGD (34)

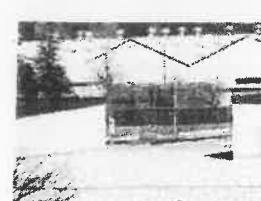

21.12.23-SGD (35)



21.12.23-SGD (36)



21.12.23-SGD (37)



21.12.23-SGD (38)



21.12.23-SGD (39)



21.12.23-SGD (40)



21.12.23-SGD (41)



21.12.23-SGD (42)



21.12.23-SGD (43)



21.12.23-SGD (44)



21.12.27-SGD (1)



21.12.27-SGD (2)



21.12.27-SGD (3)



21.12.27-SGD (4)



21.12.27-SGD (5)



21.12.27-SGD (6)



21.12.27-SGD (7)



21.12.27-SGD (8)



21.12.27-SGD (9)



21.12.27-SGD (10)

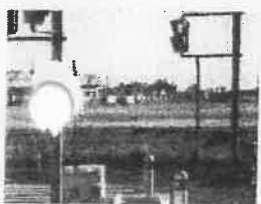

21.12.27-SGD (11)



21.12.27-SGD (12)

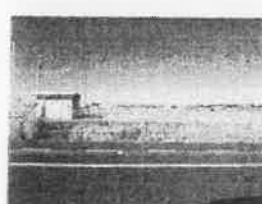

21.12.27-SGD (13)



21.12.27-SGD (14)

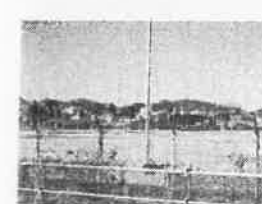

21.12.27-SGD (15)



21.12.27-SGD (16)



21.12.27-SGD (17)

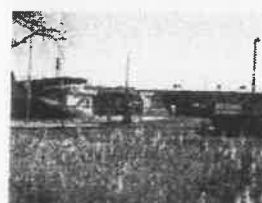

21.12.27-SGD (18)



21.12.27-SGD (19)



21.12.27-SGD (20)



21.12.27-SGD (21)



21.12.27-SGD (22)

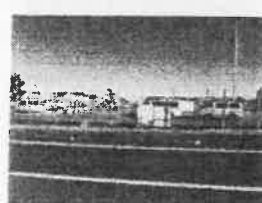

21.12.27-SGD (23)



21.12.27-SGD (24)



21.12.30-SGD (1)



21.12.30-SGD (2)



21.12.30-SGD (3)



21.12.30-SGD (4)



21.12.30-SGD (5)



21.12.30-SGD (6)

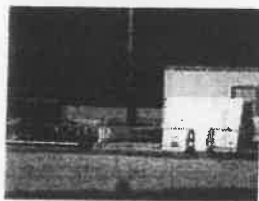

21.12.30-SGD (7)



21.12.30-SGD (8)



21.12.30-SGD (9)



21.12.30-SGD (10)

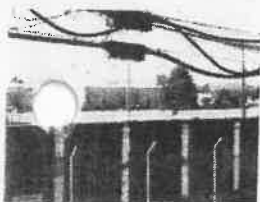

21.12.30-SGD (11)



21.12.30-SGD (12)



21.12.30-SGD (13)

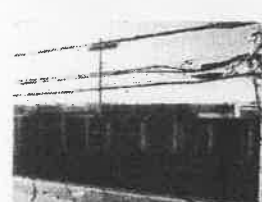

21.12.30-SGD (14)



21.12.30-SGD (15)



21.12.30-SGD (16)

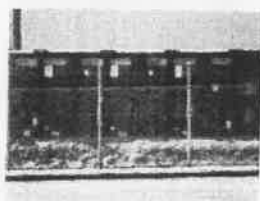

21.12.30-SGD (17)

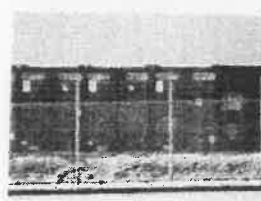

21.12.30-SGD (18)



21.12.30-SGD (19)



21.12.30-SGD (20)

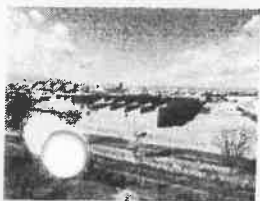

21.12.30-SGD (21)



21.12.30-SGD (22)



21.12.30-SGD (23)



21.12.30-SGD (24)



21.12.30-SGD (25)



21.12.30-SGD (26)



21.12.30-SGD (27)



21.12.30-SGD (28)



21.12.30-SGD (29)



21.12.30-SGD (30)



21.12.30-SGD (31)



21.12.30-SGD (32)



21.12.30-SGD (33)

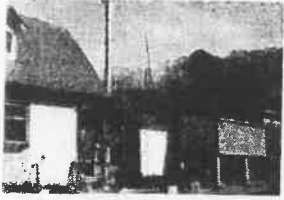

21.12.16-CZ (1)



21.12.16-CZ (2)

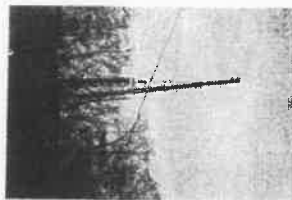

21.12.16-CZ (3)



21.12.16-CZ (4)



21.12.16-CZ (5)



21.12.16-CZ (6)



21.12.16-CZ (7)



21.12.16-CZ (8)



21.12.16-CZ (9)



21.12.16-CZ (10)

支 出 書

		代 表 者	経理責任者
		(大沢)	(小田)
支出年月日	2022年1月31日		
支出科目	資料作成費		
金額	75,000円		
内 容	<p>基地問題資料収集・作成費 2022年1月分として 2022年1月における、相模総合補給廠の動向について、 実態調査、情報収集、及び資料作成を委託し、必要な 情報・資料を入手した。 また、キャンプ座間についても、動向について、実態調査、 情報収集、及び資料作成を委託し、必要な情報・資料を入手し た。相模原住宅地区についても工事の情報を得て調査した 基本料金=10,000円 相模総合補給廠、キャンプ座間の状況・実態調査、 5,000円×13回=65,000円 合計=75,000円</p>		
経費算出表			
			円
	合 計		円
※複数の支出項目や按分した経費がある場合に記載してください。			
摘 要			
会派内議員に報告、情報共有。議会質問、委員会質問、視察などに活用。			

※会派に所属しない議員に対する政務活動費の場合は、「代表者」欄を「会派に所属しない議員」欄とし、「経理責任者」欄は使用しない。

DANKIKAKUDANKIKAKUDANKIKAKUDANKIKAKUDANKIKAKUDANKIKAKUDANKIKAKU

領収証

相模原市議会市民民主クラブ様

¥ 75,000-

2022年1月31日

上記の金額、確かに領収致しました

基地問題資料収集・作成
2022年1月分

D A N 企 画

相模原市中央区富士見4-5-24
代表 沢田 政司
TEL・FAX 042-756-9460



DANKIKAKUDANKIKAKUDANKIKAKUDANKIKAKUDANKIKAKUDANKIKAKUDANKIKU

- ※ 領収書等証拠書類は、四隅をしっかりと貼付すること。
- ※ 領収書等が複数ある場合には、重ならず貼ること。

相模総合補給廠に関する
DAN 企画調査報告書 2022年1月

以下の通り、相模総合補給廠の実態調査を行った。

調査日

22年 1月 5日
22年 1月 6日
22年 1月 7日
22年 1月10日
22年 1月11日
22年 1月12日
22年 1月14日
22年 1月18日
22年 1月19日
22年 1月20日
22年 1月28日
22年 1月31日
計12日

以下の通りキャンプ座間の実態調査を行った。

調査日

22年 1月14日
計1日

1月の延べ調査日数 計13日

座間のヘリコプター騒音記録を入手し、日毎の集計を行い、1月分
をまとめた。(別紙集計表参照)

相模総合補給廠の正門には、その日の警戒態勢を示す FPCON の表示がある。

この間、定点観測として、調査日の FPCON を確認してきたが、1 月も、すべての調査日において、表示は “A” であった。

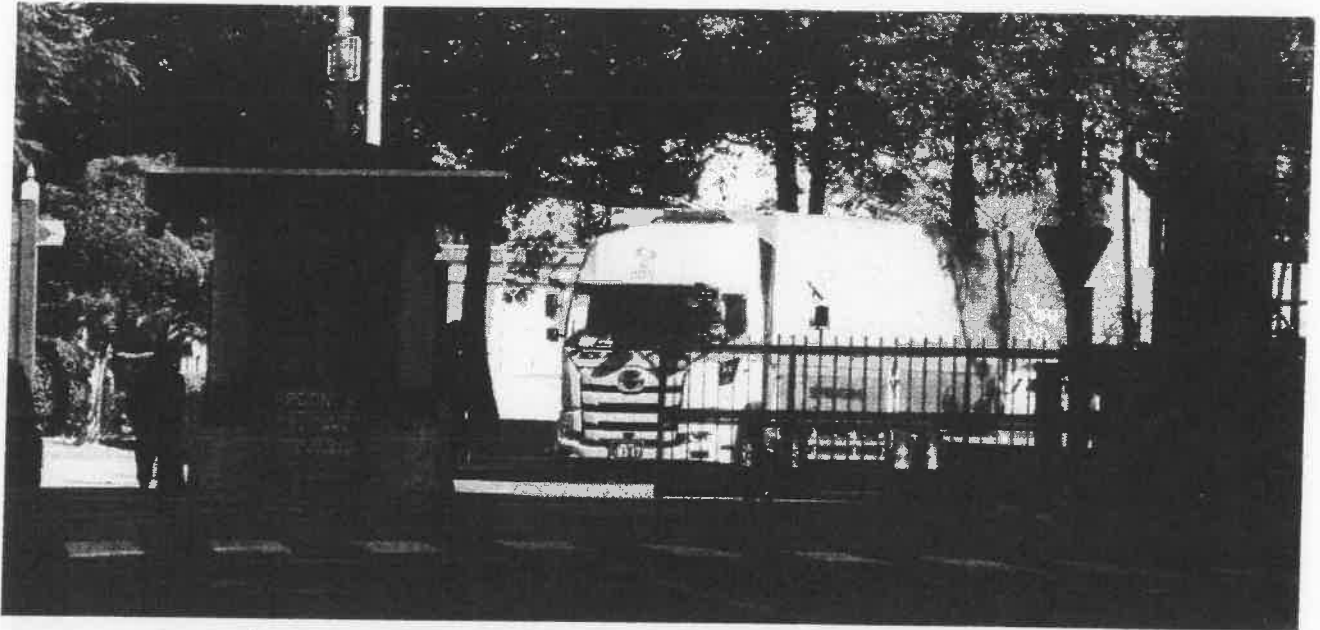

キャンプ座間の正月の様子

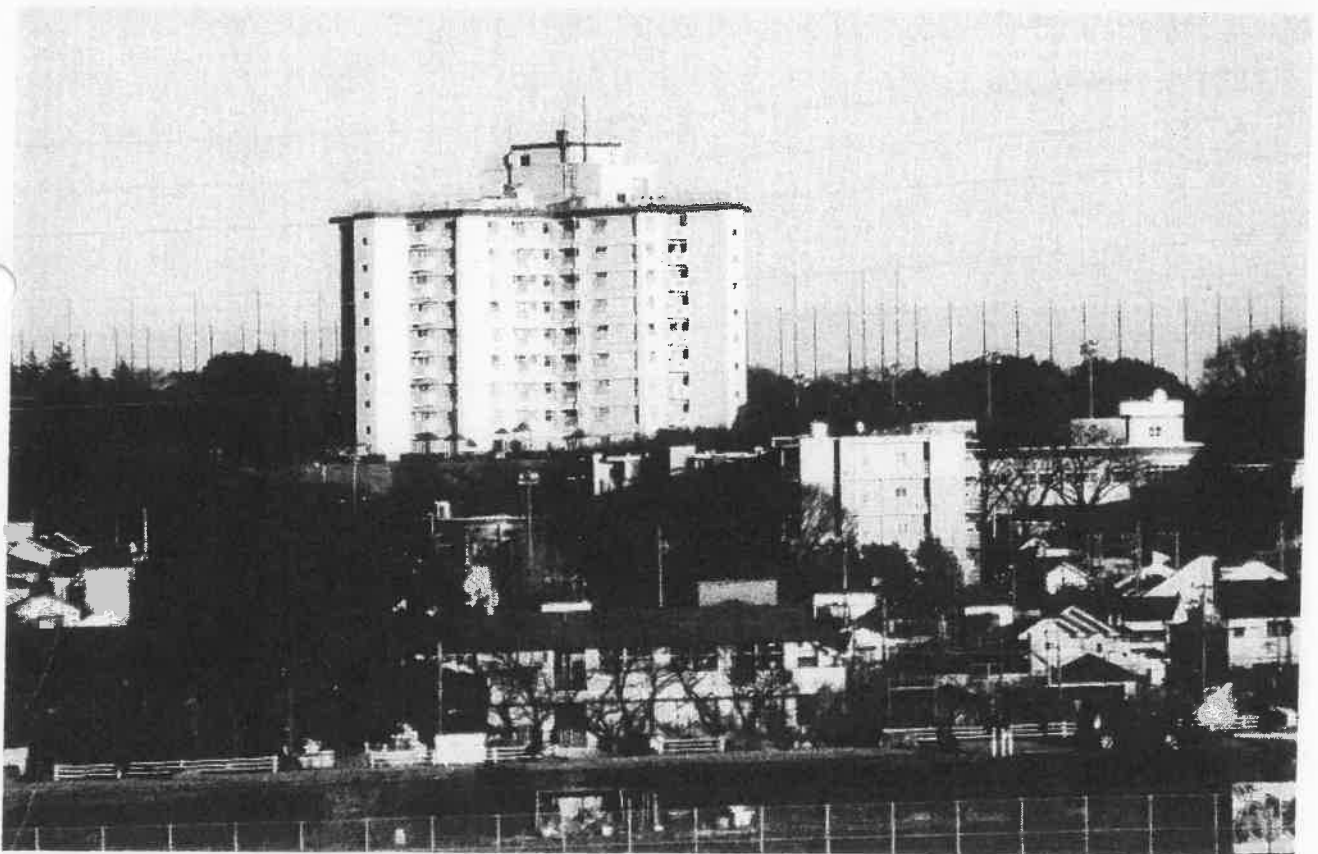
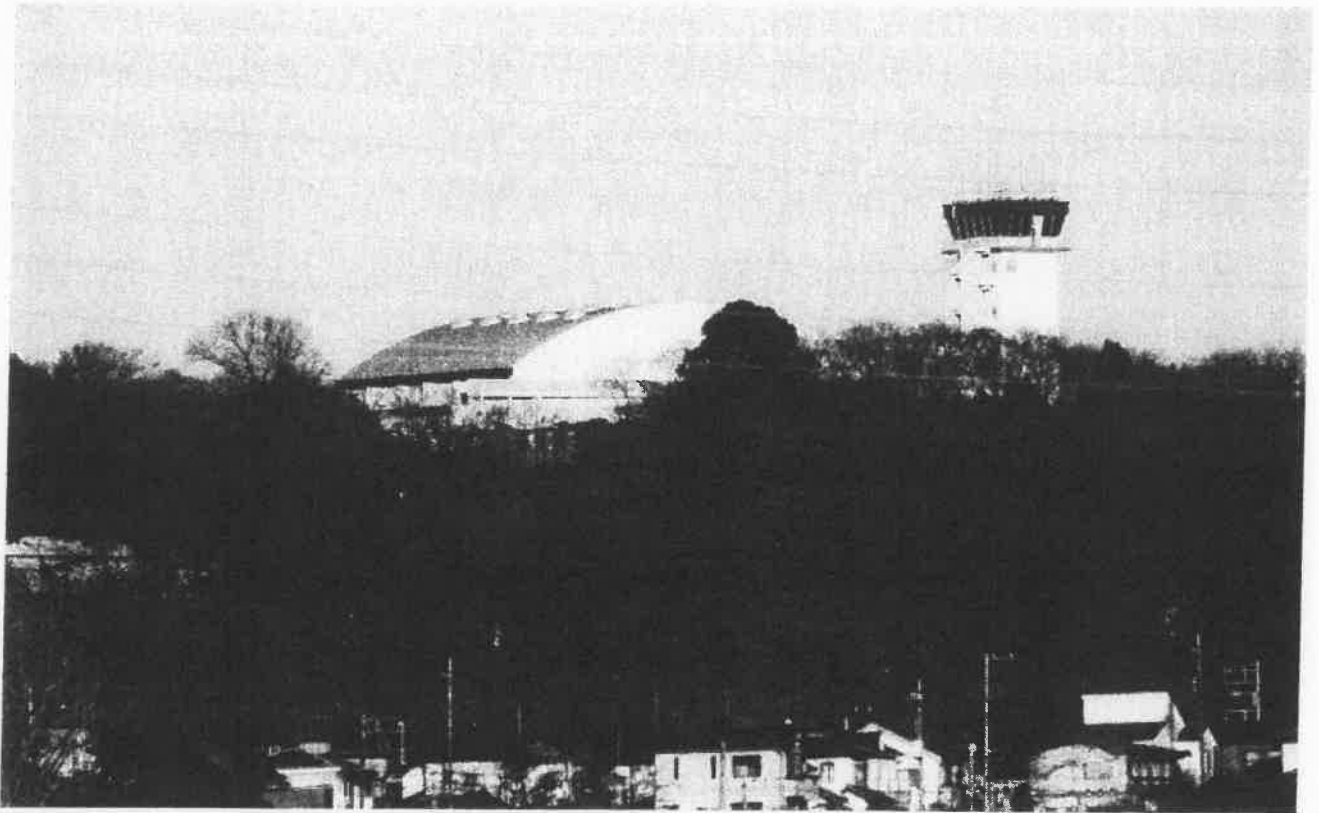

相模総合補給廠の正月の様子

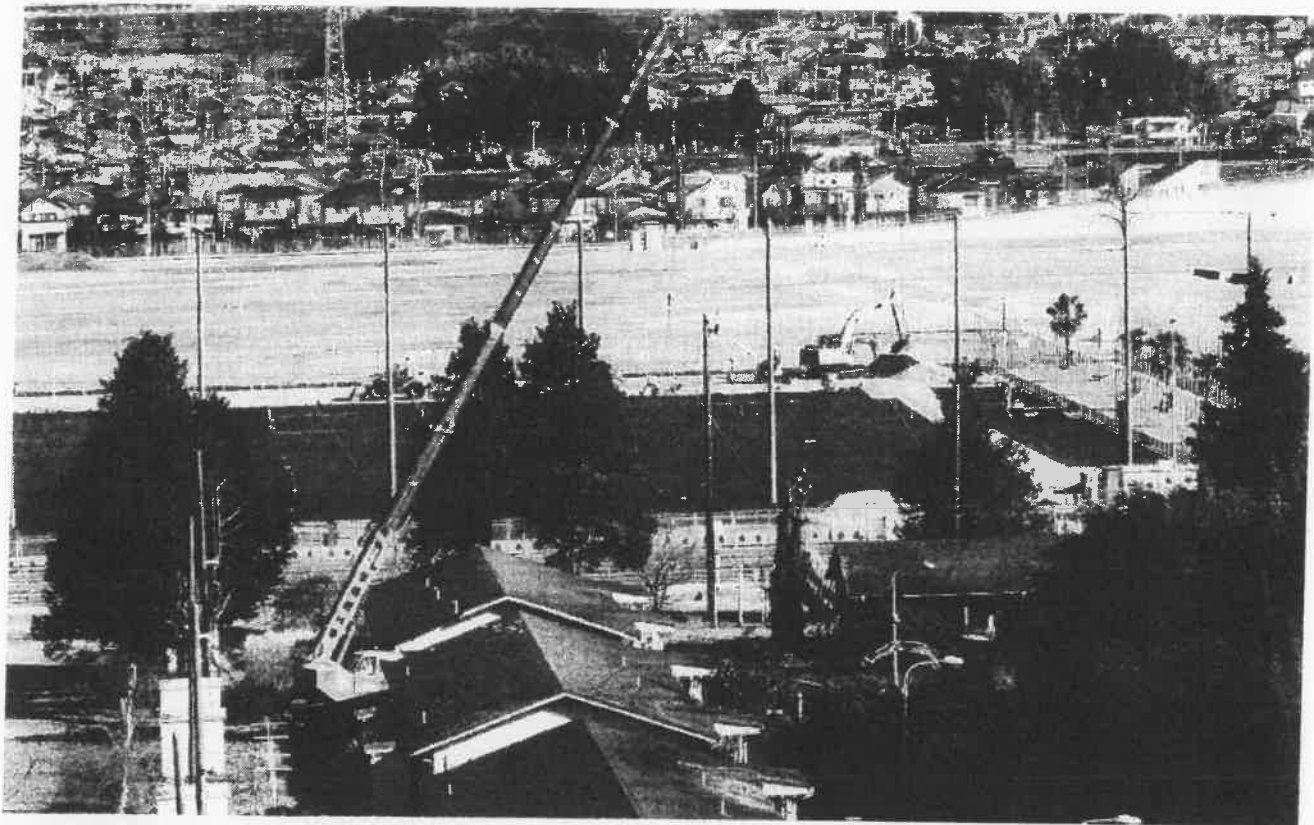

騒音イベント回数データ月報

測定月：2022/01

グループ名称：厚木飛行場

測定局名称：勝坂コミュニティセンター

地点番号：7

期間全体	Lden		WECPNL	回数							合計回数	レベル別				LAmex [dB]		
	[dB]	[dB]		N1	N2	N3	N4	n1	n2	n3		70台	80台	90台	100台		110台	120以上
最大	51.8	51.8	63.5	0	15	5	0	0	0	16	0	0	0	0	0	0	0	84.8
最小	38.1	38.1	44.6	0	0	0	0	0	0	0	0	0	0	0	0	0	69.9	
1日平均	43.0	43.0	54.6	0.0	2.0	0.5	0.0	0.0	0.0	2.5	1.5	0.2	0.0	0.0	0.0	0.0	---	
合計	---	---	---	0	61	17	0	0	0	78	47	7	0	0	0	0	---	
測定日	Lden [dB]	Lden(単) [dB]	WECPNL	N1	N2	N3	N4	n1	n2	n3	70台	80台	90台	100台	110台	120以上	レベル別	
01/01(土)	---	---	---	0	0	0	0	0	0	0	0	0	0	0	0	0	0	
01/02(日)	---	---	---	0	0	0	0	0	0	0	0	0	0	0	0	0	0	
01/03(月)	---	---	---	0	0	0	0	0	0	0	0	0	0	0	0	0	0	
01/04(火)	47.7	47.7	58.1	0	15	0	0	0	15	0	11	0	0	0	0	0	0	
01/05(水)	51.2	51.2	63.5	0	13	2	0	0	15	0	7	3	0	0	0	0	0	
01/06(木)	---	---	---	0	0	0	0	0	0	0	0	0	0	0	0	0	0	
01/07(金)	---	---	---	0	0	0	0	0	0	0	0	0	0	0	0	0	0	
01/08(土)	---	---	---	0	0	0	0	0	0	0	0	0	0	0	0	0	0	
01/09(日)	---	---	---	0	0	0	0	0	0	0	0	0	0	0	0	0	0	
01/10(月)	51.8	51.8	61.1	0	1	4	0	0	5	0	3	1	0	0	0	0	0	
01/11(火)	---	---	---	0	0	0	0	0	0	0	0	0	0	0	0	0	0	
01/12(水)	---	---	---	0	0	0	0	0	0	0	0	0	0	0	0	0	0	
01/13(木)	---	---	---	0	0	0	0	0	0	0	0	0	0	0	0	0	0	
01/14(金)	48.9	48.9	60.6	0	3	3	0	0	6	0	6	0	0	0	0	0	0	
01/15(土)	---	---	---	0	0	0	0	0	0	0	0	0	0	0	0	0	0	
01/16(日)	---	---	---	0	0	0	0	0	0	0	0	0	0	0	0	0	0	
01/17(月)	---	---	---	0	0	0	0	0	0	0	0	0	0	0	0	0	0	
01/18(火)	---	---	---	0	0	0	0	0	0	0	0	0	0	0	0	0	0	
01/19(水)	44.5	44.5	57.2	0	8	0	0	0	8	0	4	1	0	0	0	0	0	
01/20(木)	---	---	---	0	0	0	0	0	0	0	0	0	0	0	0	0	0	
01/21(金)	38.1	38.1	49.8	0	0	1	0	0	0	0	0	0	0	0	0	0	0	
01/22(土)	40.0	40.0	47.4	0	3	0	0	0	1	0	1	0	0	0	0	0	0	
01/23(日)	---	---	---	0	0	0	0	0	3	0	0	0	0	0	0	0	0	
01/24(月)	---	---	---	0	0	0	0	0	0	0	0	0	0	0	0	0	0	
01/25(火)	40.2	40.2	44.6	0	1	0	0	0	1	0	0	0	0	0	0	0	0	
01/26(水)	---	---	---	0	0	0	0	0	0	0	0	0	0	0	0	0	0	
01/27(木)	50.0	50.0	62.2	0	11	5	0	0	16	0	11	0	0	0	0	0	0	
01/28(金)	---	---	---	0	0	0	0	0	0	0	0	0	0	0	0	0	0	
01/29(土)	---	---	---	0	0	0	0	0	0	0	0	0	0	0	0	0	0	
01/30(日)	---	---	---	0	0	0	0	0	0	0	0	0	0	0	0	0	0	
01/31(月)	46.7	46.7	60.5	0	6	2	0	0	8	0	3	1	0	0	0	0	0	

集計日時：2022/02/01 13:33:27
出力日時：2022/02/22 09:41:34

騒音イベント回数データ月報

測定月：2022/01

グループ名称：厚木飛行場

測定局名称：市営相模原駅駐車場

地点番号：8

期間全体	Lden [dB]	Lden(準) [dB]	WECPNL	N1	N2	N3	N4	回数	n1	n2	n3	合計 回数	レベル別					Lmax [dB]
													70台	80台	90台	100台	110台	
最大	50.5	50.5	66.3	0	7	2	0	0	0	7	0	7	0	4	1	0	0	90.3
最小	27.7	27.7	38.1	0	0	0	0	0	0	0	0	0	0	0	0	0	0	65.1
1日平均	41.2	41.2	54.7	0.0	1.6	0.1	0.0	0.0	0.0	1.7	0.0	1.7	0.0	0.3	0.0	0.0	0.0	---
合計	---	---	---	0	50	4	0	0	0	54	0	54	0	9	1	0	0	---
測定日	Lden [dB]	Lden(準) [dB]	WECPNL	N1	N2	N3	N4	回数	n1	n2	n3	合計 回数	レベル別					
01/01(土)	---	---	---	0	0	0	0	0	0	0	0	0	0	0	0	0	0	0
01/02(日)	---	---	---	0	0	0	0	0	0	0	0	0	0	0	0	0	0	0
01/03(月)	---	---	---	0	0	0	0	0	0	0	0	0	0	0	0	0	0	0
01/04(火)	36.5	36.5	49.6	0	2	0	0	0	0	2	0	2	0	0	0	0	0	0
01/05(水)	---	---	---	0	0	0	0	0	0	0	0	0	0	0	0	0	0	0
01/06(木)	---	---	---	0	0	0	0	0	0	0	0	0	0	0	0	0	0	0
01/07(金)	---	---	---	0	0	0	0	0	0	0	0	0	0	0	0	0	0	0
01/08(土)	---	---	---	0	0	0	0	0	0	0	0	0	0	0	0	0	0	0
01/09(日)	32.1	32.1	41.8	0	1	0	0	0	0	1	0	1	0	0	0	0	0	0
01/10(月)	35.7	35.7	47.8	0	2	0	0	0	0	2	0	2	0	0	0	0	0	0
01/11(火)	41.3	41.3	56.2	0	1	0	0	0	0	1	0	1	0	1	0	0	0	0
01/12(水)	48.5	48.5	59.0	0	1	2	0	0	0	3	0	3	0	1	0	0	0	0
01/13(木)	36.0	36.0	46.8	0	1	2	0	0	0	3	0	3	0	1	0	0	0	0
01/14(金)	40.6	40.6	52.6	0	5	0	0	0	0	5	0	5	0	0	0	0	0	0
01/15(土)	---	---	---	0	0	0	0	0	0	0	0	0	0	0	0	0	0	0
01/16(日)	---	---	---	0	0	0	0	0	0	0	0	0	0	0	0	0	0	0
01/17(月)	42.8	42.8	50.8	0	3	0	0	0	0	3	0	3	0	0	0	0	0	0
01/18(火)	50.5	50.5	66.3	0	6	0	0	0	0	6	0	6	0	4	1	0	0	0
01/19(水)	42.2	42.2	53.0	0	4	0	0	0	0	4	0	4	0	0	0	0	0	0
01/20(木)	37.5	37.5	49.5	0	2	0	0	0	0	2	0	2	0	0	0	0	0	0
01/21(金)	32.6	32.6	44.4	0	2	0	0	0	0	2	0	2	0	0	0	0	0	0
01/22(土)	---	---	---	0	0	0	0	0	0	0	0	0	0	0	0	0	0	0
01/23(日)	27.7	27.7	38.1	0	1	0	0	0	0	1	0	1	0	0	0	0	0	0
01/24(月)	43.8	43.8	57.3	0	3	0	0	0	0	3	0	3	0	1	0	0	0	0
01/25(火)	37.9	37.9	49.5	0	2	0	0	0	0	2	0	2	0	0	0	0	0	0
01/26(水)	41.2	41.2	51.3	0	2	0	0	0	0	2	0	2	0	0	0	0	0	0
01/27(木)	48.3	48.3	61.5	0	7	0	0	0	0	7	0	7	0	1	0	0	0	0
01/28(金)	41.9	41.9	53.5	0	1	0	0	0	0	1	0	1	0	1	0	0	0	0
01/29(土)	---	---	---	0	0	0	0	0	0	0	0	0	0	0	0	0	0	0
01/30(日)	---	---	---	0	0	0	0	0	0	0	0	0	0	0	0	0	0	0
01/31(月)	41.7	41.7	55.0	0	4	0	0	0	0	4	0	4	0	0	0	0	0	0

集計日時：2022/02/01 13:54:58
出力日時：2022/02/22 09:41:39

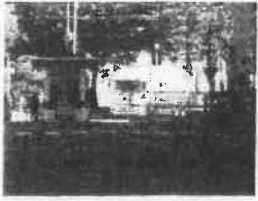

22.1.5-SGD (1)



22.1.5-SGD (2)

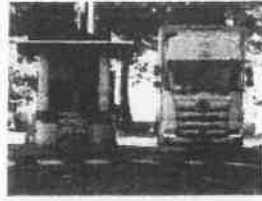

22.1.5-SGD (3)



22.1.5-SGD (4)



22.1.5-SGD (5)



22.1.5-SGD (6)

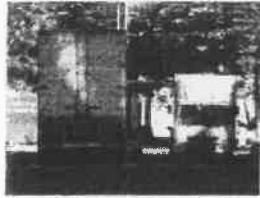

22.1.5-SGD (7)

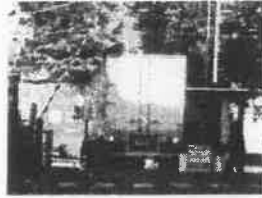

22.1.5-SGD (8)



22.1.5-SGD (9)



22.1.5-SGD (10)

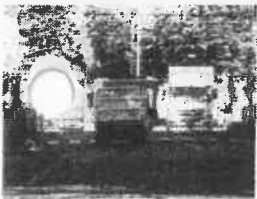

22.1.5-SGD (11)



22.1.5-SGD (12)



22.1.5-SGD (13)



22.1.5-SGD (14)



22.1.6-SGD (1)



22.1.6-SGD (2)



22.1.6-SGD (3)



22.1.6-SGD (4)



22.1.6-SGD (5)



22.1.6-SGD (6)



22.1.6-SGD (7)



22.1.6-SGD (8)



22.1.6-SGD (9)



22.1.6-SGD (10)

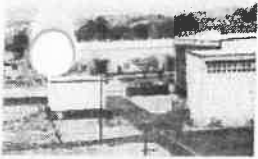

22.1.6-SGD (11)

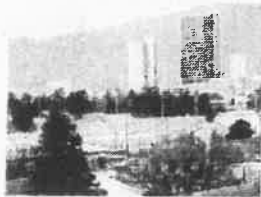

22.1.6-SGD (12)



22.1.6-SGD (13)



22.1.6-SGD (14)



22.1.6-SGD (15)



22.1.6-SGD (16)



22.1.6-SGD (17)

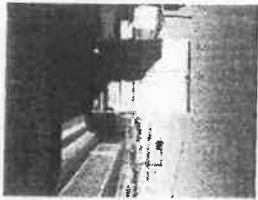

22.1.7-SGD (1)

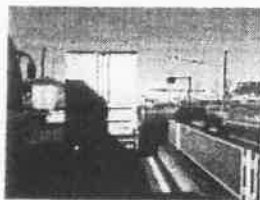

22.1.7-SGD (2)

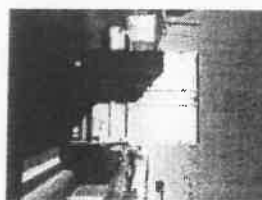

22.1.7-SGD (3)

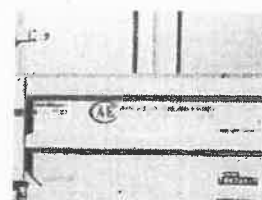

22.1.7-SGD (4)

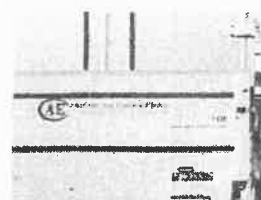

22.1.7-SGD (5)

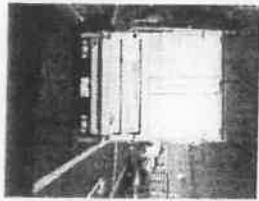

22.1.7-SGD (6)

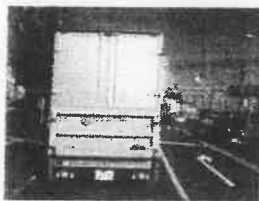

22.1.7-SGD (7)

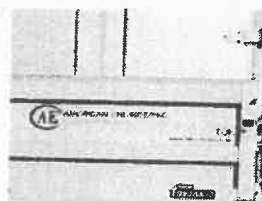

22.1.7-SGD (8)



22.1.7-SGD (9)



22.1.7-SGD (10)

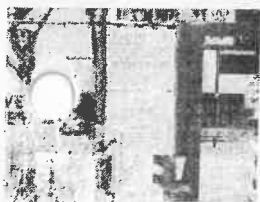

22.1.7-SGD (11)



22.1.7-SGD (12)



22.1.7-SGD (13)



22.1.7-SGD (14)



22.1.7-SGD (15)



22.1.7-SGD (16)



22.1.7-SGD (17)

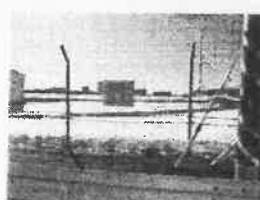

22.1.7-SGD (18)



22.1.7-SGD (19)



22.1.10-SGD (1)



22.1.10-SGD (2)



22.1.10-SGD (3)



22.1.10-SGD (4)



22.1.10-SGD (5)



22.1.10-SGD (6)



22.1.10-SGD (7)



22.1.10-SGD (8)



22.1.10-SGD (9)



22.1.10-SGD (10)



22.1.10-SGD (11)



22.1.10-SGD (12)



22.1.10-SGD (13)



22.1.10-SGD (14)



22.1.10-SGD (15)



22.1.10-SGD (16)



22.1.10-SGD (17)



22.1.10-SGD (18)



22.1.10-SGD (19)



22.1.10-SGD (20)



22.1.10-SGD (21)



22.1.10-SGD (22)



22.1.10-SGD (23)



22.1.10-SGD (24)



22.1.10-SGD (25)



22.1.10-SGD (26)



22.1.10-SGD (27)



22.1.10-SGD (28)



22.1.10-SGD (29)



22.1.10-SGD (30)



22.1.10-SGD (31)



22.1.10-SGD (32)



22.1.10-SGD (33)



22.1.10-SGD (34)



22.1.10-SGD (35)



22.1.11-SGD (1)

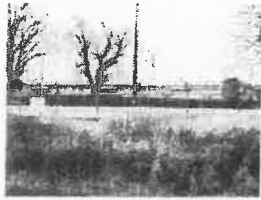

22.1.11-SGD (2)



22.1.11-SGD (3)



22.1.11-SGD (4)



22.1.11-SGD (5)



22.1.11-SGD (6)



22.1.11-SGD (7)



22.1.11-SGD (8)



22.1.11-SGD (9)

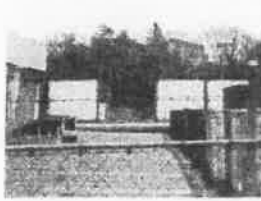

22.1.11-SGD (10)



22.1.11-SGD (11)



22.1.11-SGD (12)



22.1.11-SGD (13)



22.1.12-SGDbasu (1)



22.1.12-SGDbasu (2)



22.1.14-CZ (2)



22.1.14-CZ (3)



22.1.14-CZ (4)

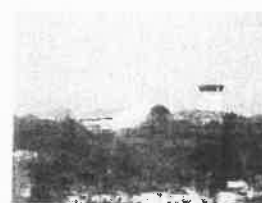

22.1.14-CZ (5)



22.1.14-CZ (6)



22.1.14-CZ (7)



22.1.14-CZ (8)



22.1.14-CZ (9)



22.1.14-CZ (10)



22.1.14-CZ (11)

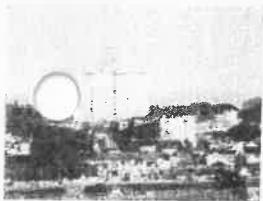

22.1.14-CZ (12)

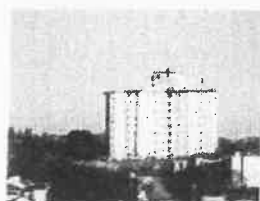

22.1.14-CZ (13)



22.1.14-CZ (14)



22.1.14-CZ (15)



22.1.14-CZ (16)



22.1.14-CZ (17)



22.1.14-CZ (18)



22.1.18-SGD (1)



22.1.18-SGD (2)



22.1.18-SGD (3)



22.1.18-SGD (4)



22.1.18-SGD (5)

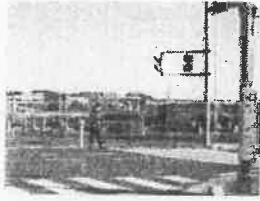

22.1.18-SGD (6)

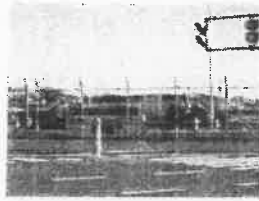

22.1.18-SGD (7)



22.1.18-SGD (8)



22.1.18-SGD (9)

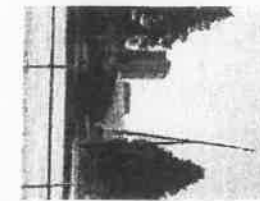

22.1.18-SGD (10)

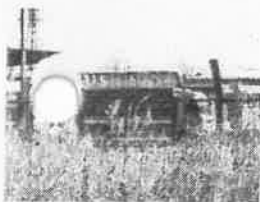

22.1.18-SGD (11)



22.1.18-SGD (12)



22.1.18-SGD (13)



22.1.18-SGD (14)



22.1.18-SGD (15)



22.1.18-SGD (16)



22.1.18-SGD (17)



22.1.18-SGD (18)



22.1.18-SGD (19)

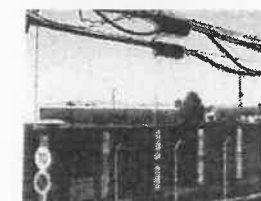

22.1.18-SGD (20)

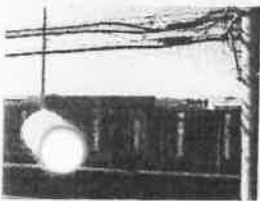

22.1.18-SGD (21)

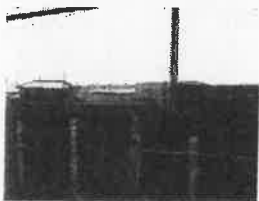

22.1.18-SGD (22)



22.1.18-SGD (23)

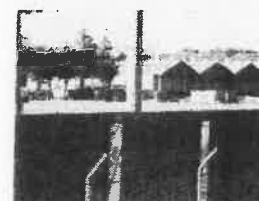

22.1.18-SGD (24)



22.1.18-SGD (25)



22.1.18-SGD (26)

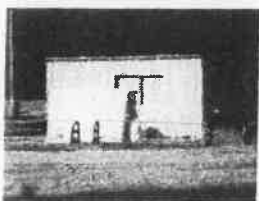

22.1.18-SGD (27)



22.1.18-SGD (28)

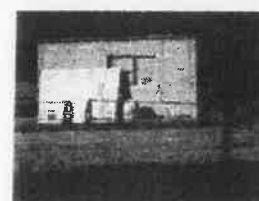

22.1.18-SGD (29)



22.1.18-SGD (30)



22.1.18-SGD (31)



22.1.18-SGD (32)



22.1.18-SGD (33)



22.1.18-SGD (34)



22.1.18-SGD (35)



21.1.18-SGD (1)



21.1.18-SGD (20)



21.1.18-SGD (21)



21.1.18-SGD (22)



21.1.18-SGD (23)



21.1.18-SGD (24)

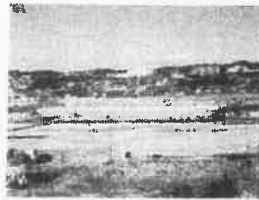

21.1.18-SGD (25)



21.1.18-SGD (26)



21.1.18-SGD (27)



21.1.18-SGD (28)



21.1.18-SGD (29)



21.1.18-SGD (30)



21.1.18-SGD (31)



21.1.18-SGD (32)



21.1.18-SGD (33)



21.1.18-SGD (34)



21.1.18-SGD (35)



21.1.18-SGD (36)



21.1.18-SGD (37)



21.1.18-SGD (38)



21.1.18-SGD (39)



21.1.18-SGD (40)



21.1.18-SGD (41)



21.1.18-SGD (42)



21.1.18-SGD (43)

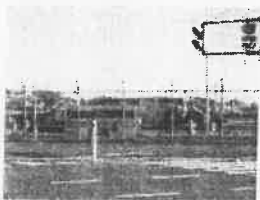

21.1.18-SGD (44)



21.1.18-SGD (45)



21.1.18-SGD (46)

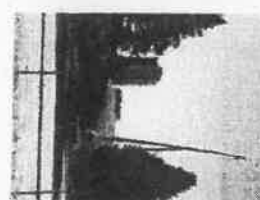

21.1.18-SGD (47)



21.1.18-SGD (48)



21.1.18-SGD (49)



21.1.18-SGD (50)



21.1.18-SGD (51)



21.1.18-SGD (52)



21.1.18-SGD (53)



21.1.18-SGD (54)



21.1.18-SGD (55)



21.1.18-SGD (56)

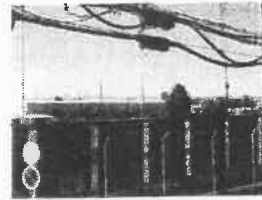

21.1.18-SGD (57)

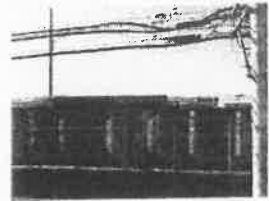

21.1.18-SGD (58)



21.1.18-SGD (59)

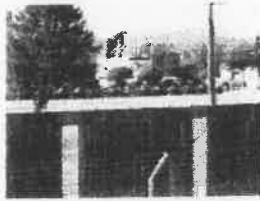

21.1.18-SGD (60)

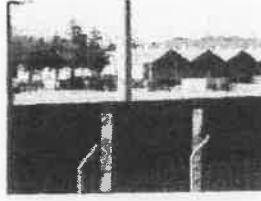

21.1.18-SGD (61)

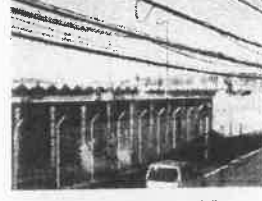

21.1.18-SGD (62)



21.1.18-SGD (63)



21.1.18-SGD (64)



21.1.18-SGD (65)

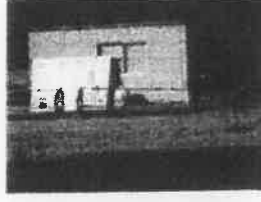

21.1.18-SGD (66)



21.1.18-SGD (67)



21.1.18-SGD (68)



21.1.18-SGD (69)



21.1.18-SGD (70)



21.1.18-SGD (71)



21.1.18-SGD (72)



21.1.18-SGD (73)



21.1.18-SGD (74)



21.1.18-SGD (75)



21.1.18-SGD (76)



21.1.18-SGD (77)



21.1.18-SGD (78)



21.1.18-SGD (79)



21.1.18-SGD (80)



21.1.18-SGD (81)



21.1.18-SGD (82)



21.1.18-SGD (83)



21.1.18-SGD (84)



21.1.18-SGD (85)



21.1.18-SGD (86)



21.1.18-SGD (87)



21.1.18-SGD (88)



21.1.18-SGD (89)



21.1.18-SGD (90)



21.1.18-SGD (91)



21.1.18-SGD (92)



21.1.18-SGD (93)



21.1.18-SGD (94)



21.1.18-SGD (95)



21.1.18-SGD (96)



21.1.18-SGD (97)

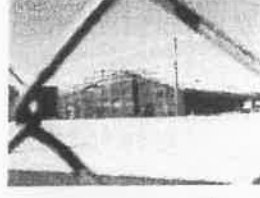

21.1.18-SGD (98)

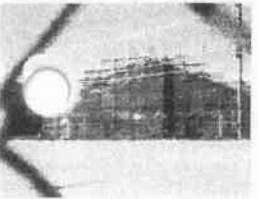

21.1.18-SGD (99)

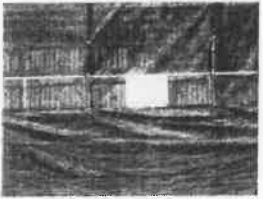

21.1.18-SGD (100)



21.1.18-SGD (101)



21.1.18-SGD (102)



21.1.18-SGD (103)



22.1.19-SGD (1)

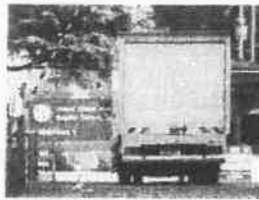

22.1.19-SGD (2)



22.1.19-SGD (3)



22.1.19-SGD (4)



22.1.19-SGD (5)



22.1.19-SGD (6)



22.1.19-SGD (7)



22.1.19-SGD (8)

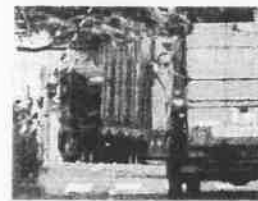

22.1.19-SGD (9)

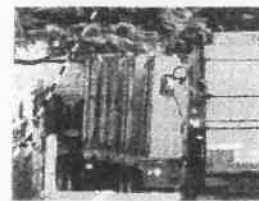

22.1.19-SGD (10)

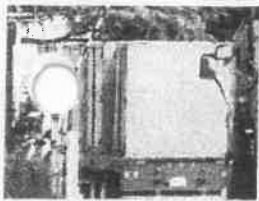

22.1.19-SGD (11)



22.1.19-SGD (12)



22.1.19-SGD (13)



22.1.19-SGD (14)



22.1.20-SGD (1)



22.1.20-SGD (2)



22.1.20-SGD (3)



22.1.20-SGD (4)



22.1.20-SGD (5)

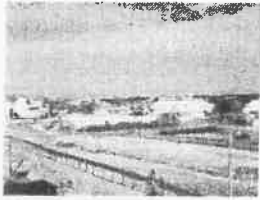

22.1.20-SGD (6)



22.1.20-SGD (7)



22.1.20-SGD (8)



22.1.20-SGD (9)



22.1.20-SGD (10)

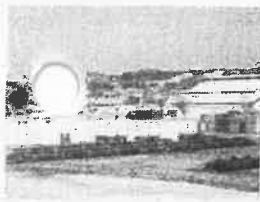

22.1.20-SGD (11)

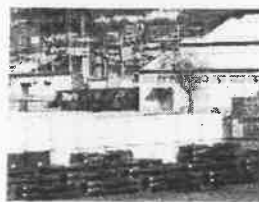

22.1.20-SGD (12)



22.1.20-SGD (13)

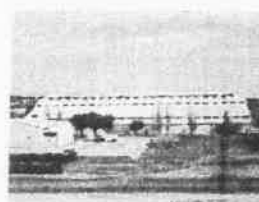

22.1.20-SGD (14)



22.1.20-SGD (15)



22.1.20-SGD (16)



22.1.20-SGD (17)



22.1.20-SGD (18)



22.1.20-SGD (19)



22.1.20-SGD (20)

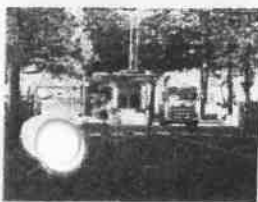

22.1.20-SGD (21)



22.1.20-SGD (22)

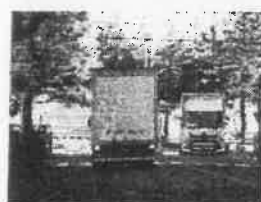

22.1.20-SGD (23)

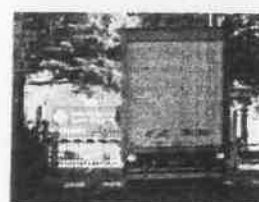

22.1.20-SGD (24)



22.1.20-SGD (25)



22.1.20-SGD (26)



22.1.20-SGD (27)



22.1.20-SGD (28)



22.1.20-SGD (29)



22.1.20-SGD (30)

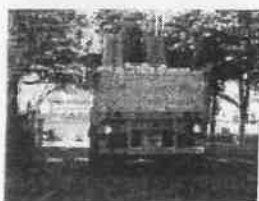

22.1.20-SGD (31)

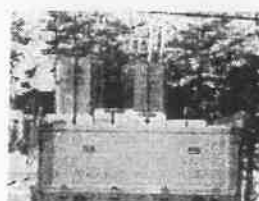

22.1.20-SGD (32)

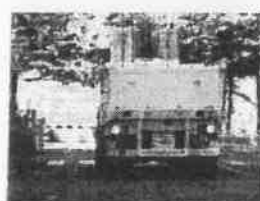

22.1.20-SGD (33)



22.1.20-SGD (34)



22.1.28-SGD (1)



22.1.28-SGD (2)

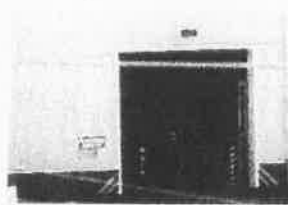

22.1.28-SGD (3)



22.1.28-SGD (4)



22.1.28-SGD (5)



22.1.28-SGD (6)

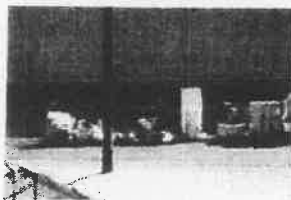

22.1.28-SGD (7)



22.1.28-SGD (8)



22.1.28-SGD (9)



22.1.28-SGD (10)

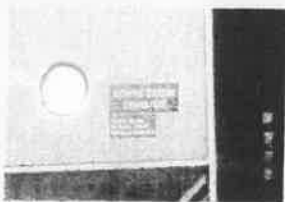

22.1.28-SGD (11)



22.1.28-SGD (12)



22.1.28-SGD (13)



22.1.28-SGD (14)



22.1.28-SGD (15)

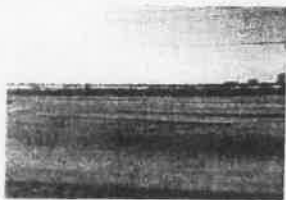

22.1.28-SGD (16)



22.1.28-SGD (17)

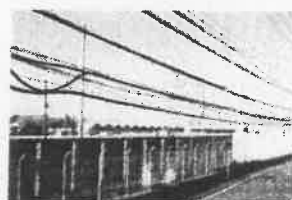

22.1.28-SGD (18)



22.1.28-SGD (19)

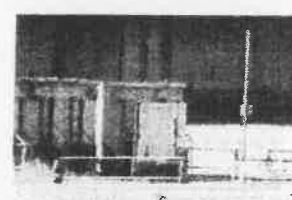

22.1.28-SGD (20)

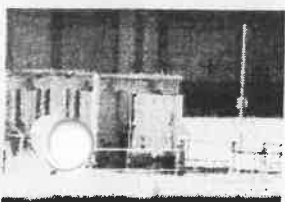

22.1.28-SGD (21)



22.1.28-SGD (22)



22.1.28-SGD (23)

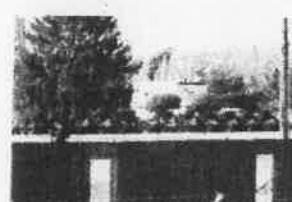

22.1.28-SGD (24)



22.1.28-SGD (25)

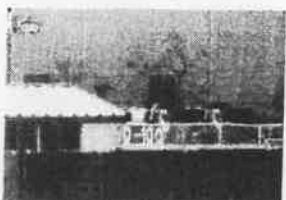

22.1.28-SGD (26)



22.1.28-SGD (27)



22.1.28-SGD (28)



22.1.28-SGD (29)



22.1.28-SGD (30)



22.1.28-SGD (31)



22.1.28-SGD (32)



22.1.28-SGD (33)



22.1.28-SGD (34)



22.1.28-SGD (35)



22.1.28-SGD (36)



22.1.28-SGD (37)



22.1.28-SGD (38)

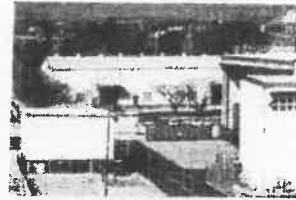

22.1.28-SGD (39)

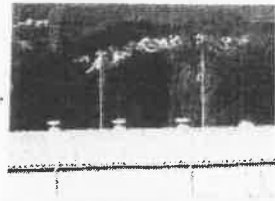

22.1.28-SGD (40)



22.1.28-SGD (41)



22.1.28-SGD (42)



22.1.28-SGD (43)



22.1.28-SGD (44)



22.1.28-SGD (45)

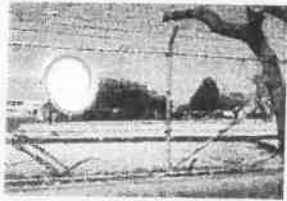

22.1.28-SGD (46)

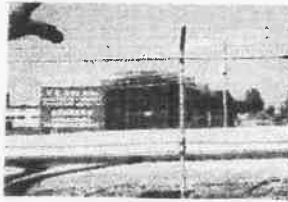

22.1.28-SGD (47)



22.1.28-SGD (48)



22.1.28-SGD (49)



22.1.28-SGD (50)



22.1.28-SGD (51)



22.1.28-SGD (52)



22.1.28-SGD (53)



22.1.28-SGD (54)



22.1.28-SGD (55)

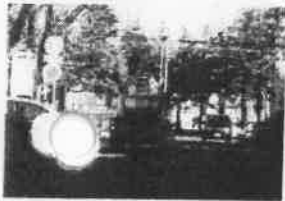

22.1.28-SGD (56)



22.1.28-SGD (57)



22.1.28-SGD (58)



22.1.28-SGD (59)



22.1.28-SGD (60)



22.1.28-SGD (61)

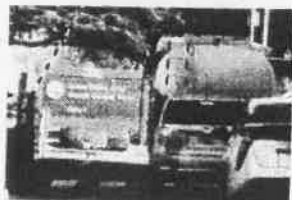

22.1.28-SGD (62)



22.1.31-SGD (1)



22.1.31-SGD (2)



22.1.31-SGD (3)



22.1.31-SGD (4)

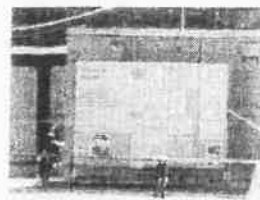

22.1.31-SGD (5)



22.1.31-SGD (6)



22.1.31-SGD (7)



22.1.31-SGD (8)



22.1.31-SGD (9)



22.1.31-SGD (10)

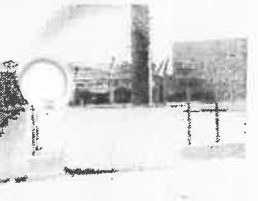

22.1.31-SGD (11)



22.1.31-SGD (12)

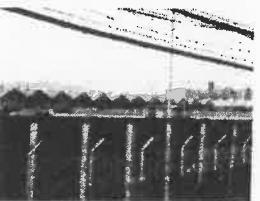

22.1.31-SGD (13)



22.1.31-SGD (14)

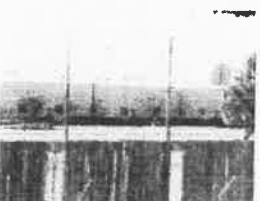

22.1.31-SGD (15)

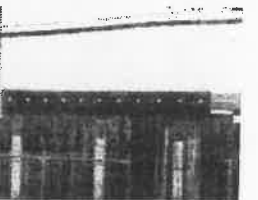

22.1.31-SGD (16)



22.1.31-SGD (17)



22.1.31-SGD (18)



22.1.31-SGD (19)



22.1.31-SGD (20)



22.1.31-SGD (21)



22.1.31-SGD (22)



22.1.31-SGD (23)



22.1.31-SGD (24)



22.1.31-SGD (25)



22.1.31-SGD (26)

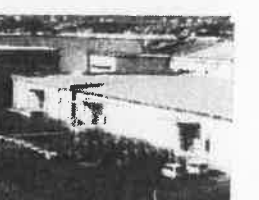

22.1.31-SGD (27)



22.1.31-SGD (28)



22.1.31-SGD (29)



22.1.31-SGD (30)



22.1.31-SGD (31)



22.1.31-SGD (32)



22.1.31-SGD (33)



22.1.31-SGD (34)



22.1.31-SGD (35)

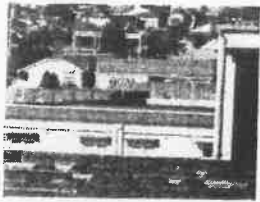

22.1.31-SGD (36)



22.1.31-SGD (37)

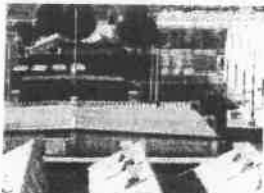

22.1.31-SGD (38)

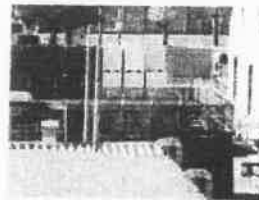

22.1.31-SGD (39)



22.1.31-SGD (40)



22.1.31-SGD (41)



22.1.31-SGD (42)



22.1.31-SGD (43)



22.1.31-SGD (44)



22.1.31-SGD (45)



22.1.31-SGD (46)



22.1.31-SGD (47)



22.1.31-SGD (48)



22.1.31-SGD (49)



22.1.14-CZ (2)



22.1.14-CZ (3)



22.1.14-CZ (4)



22.1.14-CZ (5)



22.1.14-CZ (6)



22.1.14-CZ (7)



22.1.14-CZ (8)



22.1.14-CZ (9)



22.1.14-CZ (10)



22.1.14-CZ (11)

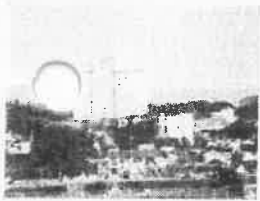

22.1.14-CZ (12)

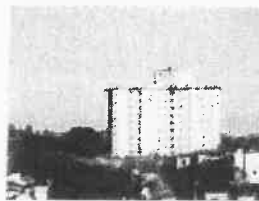

22.1.14-CZ (13)



22.1.14-CZ (14)



22.1.14-CZ (15)



22.1.14-CZ (16)



22.1.14-CZ (17)



22.1.14-CZ (18)



22.1.14-SGD (1)

支 出 書

代 表 者	経理責任者
(大沢)	(小)

支出年月日	2022年2月28日
支出科目	資料作成費
金額	50,000円
内 容	<p>基地問題資料収集・作成費 2022年2月分として 2022年2月における、相模総合補給廠の動向について、 実態調査、情報収集、及び資料作成を委託し、必要な 情報・資料を入手した。</p> <p>また、キャンプ座間についても、動向について、実態調査、 情報収集、及び資料作成を委託し、必要な情報・資料を 入手した。</p> <p>基本料金=10,000円 相模総合補給廠、キャンプ座間の状況・実態調査、 5,000円×8回=40,000円 合計=50,000円</p>

経費算出表

	円
合 計	円

※複数の支出項目や按分した経費がある場合に記載してください。

摘 要

会派内議員に報告、情報共有。議会質問、委員会質問、視察などに活用。

※会派に所属しない議員に対する政務活動費の場合は、「代表者」欄を「会派に所属しない議員」欄とし、「経理責任者」欄は使用しない。

DANKIKAKUDANKIKAKUDANKIKAKUDANKIKAKUDANKIKAKUDANKIKAKUDANKIKAKU

領 収 証

相模原市議会市民民主クラブ様

¥ 50,000-

2022年2月28日

上記の金額、確かに領収致しました

基地問題資料収集・作成
2022年2月分

D A N 企 画

相模原市中央区富士見4-5-24

代表 沢田 政司

TEL・FAX 042-756-9460

DANKIKAKUDANKIKAKUDANKIKAKUDANKIKAKUDANKIKAKUDANKIKAKUDANKIKAKU



- ※ 領収書等証拠書類は、四隅をしっかりと貼付すること。
- ※ 領収書等が複数ある場合には、重ならず貼ること。

相模総合補給廠に関する
DAN 企画調査報告書 2022年2月

以下の通り、相模総合補給廠の実態調査を行った。

調査日

22年 2月 1日
22年 2月 3日
22年 2月 4日
22年 2月16日
22年 2月21日
22年 2月22日
22年 2月28日

計7日

以下の通りキャンプ座間の実態調査を行った。

調査日

22年 2月17日

計1日

2月の延べ調査数日 計8日

座間のヘリコプター騒音記録を入手し、日毎の集計を行い、2月分
をまとめた。(別紙集計表参照)

相模総合補給廠の正門には、その日の警戒態勢を示す FPCON の表示がある。この間、定点観測として、調査日の FPCON を確認してきたが、2月も、すべての調査日において、表示は“A”であった。

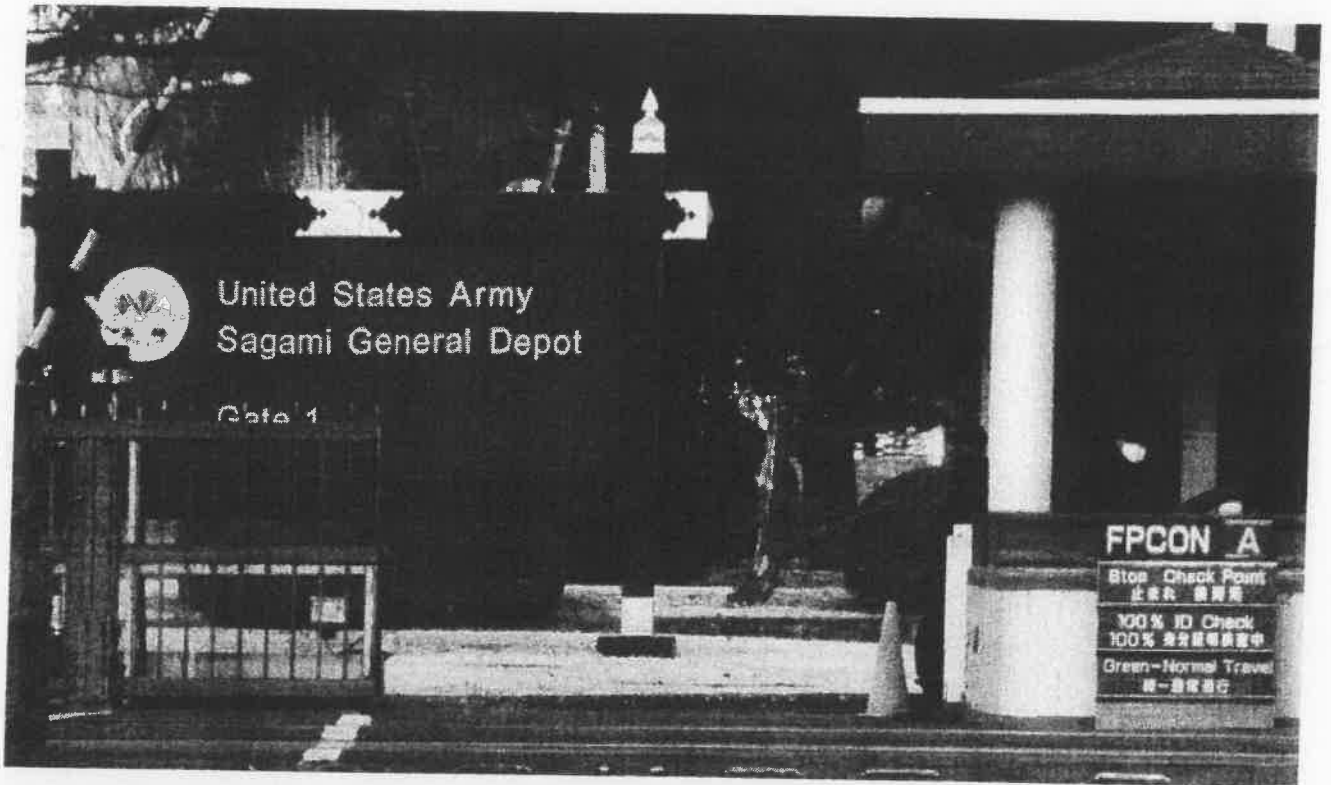

以下はキャンプ座間のがけ崩れ現場の改修工事

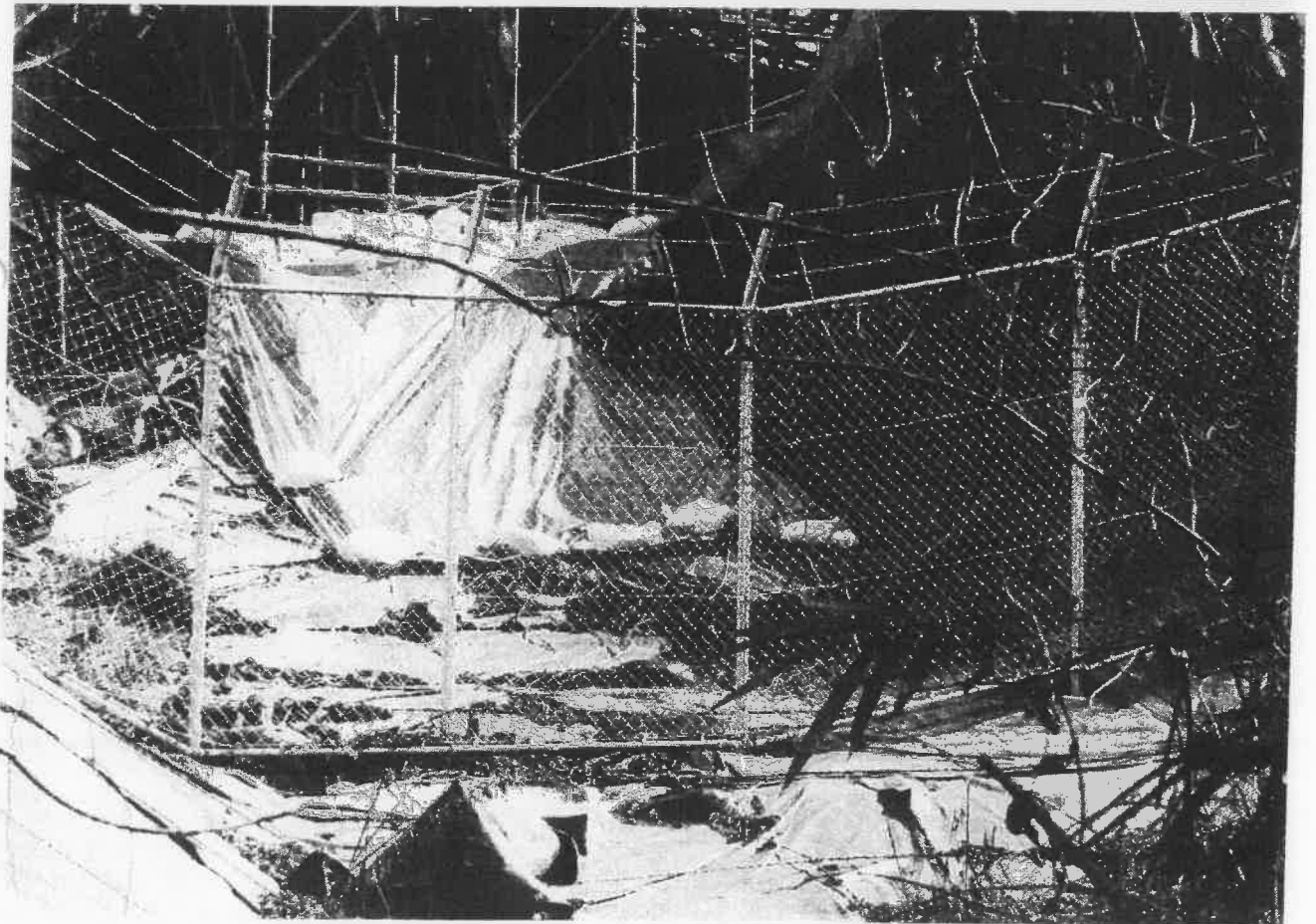
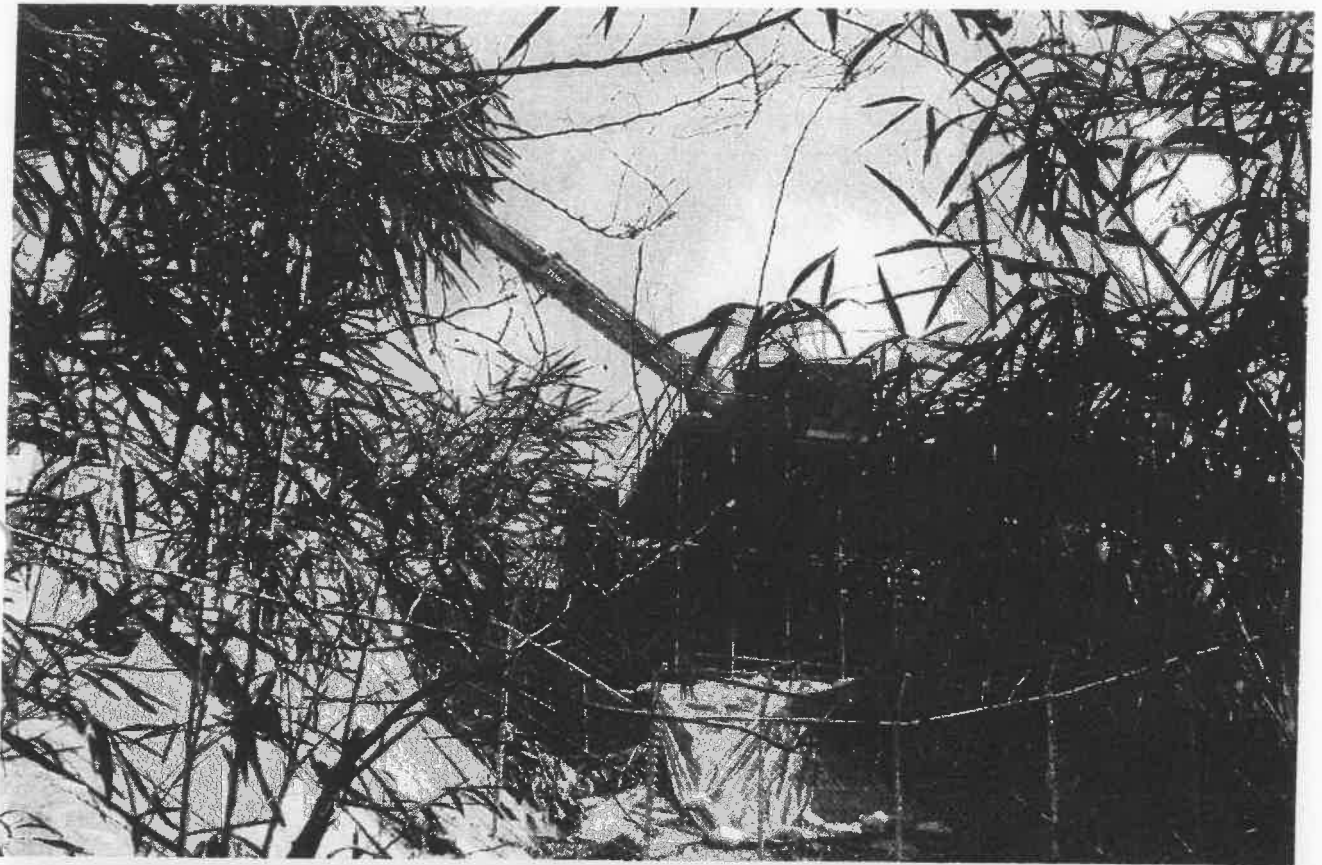

騒音イベント回数データ月報

測定月：2022/02

グループ名称：厚木飛行場

測定局名称：勝坂コミュニティセンター

地点番号：7

期間全体	Lden [dB]		WECPNL		回数										合計回数	レベル別					LMax [dB]
	[dB]	[dB]	N1	N2	N3	N4	n1	n2	n3	n4	70台	80台	90台	100台		110台	120以上	0	0	0	
最大	56.4	67.8	1	21	14	0	0	21	0	0	14	3	0	0	0	0	84.7				
最小	25.2	38.6	0	0	0	0	0	0	0	0	0	0	0	0	0	65.6					
1日平均	45.5	57.2	0.2	3.6	1.3	0.0	0.0	5.1	0.0	0.0	2.9	0.2	0.0	0.0	0.0	---					
合計	---	---	6	102	36	0	0	144	0	0	82	5	0	0	0	---					
測定日	Lden [dB]	WECPNL	N1	N2	N3	N4	n1	n2	n3	70台	80台	90台	100台	110台	120以上	LMax [dB]					
02/01 (火)	44.0	56.4	0	5	1	0	0	6	0	5	0	0	0	0	0	---					
02/02 (水)	47.4	58.7	0	21	0	0	0	21	0	13	0	0	0	0	0	---					
02/03 (木)	48.4	60.4	0	11	5	0	0	16	0	12	0	0	0	0	0	---					
02/04 (金)	25.2	38.6	0	1	0	0	0	1	0	0	0	0	0	0	0	---					
02/05 (土)	35.9	47.6	0	1	1	0	0	2	0	0	0	0	0	0	0	---					
02/06 (日)	---	---	0	0	0	0	0	0	0	0	0	0	0	0	0	---					
02/07 (月)	46.6	58.3	0	13	2	0	0	15	0	10	0	0	0	0	0	---					
02/08 (火)	30.4	40.8	0	1	0	0	0	1	0	0	0	0	0	0	0	---					
02/09 (水)	56.4	67.8	1	6	14	0	0	21	0	14	3	0	0	0	0	---					
02/10 (木)	41.7	52.3	1	4	1	0	0	6	0	0	0	0	0	0	0	---					
02/11 (金)	34.1	45.8	0	3	0	0	0	3	0	1	0	0	0	0	0	---					
02/12 (土)	---	---	0	0	0	0	0	0	0	0	0	0	0	0	0	---					
02/13 (日)	41.2	54.8	1	2	0	0	0	3	0	1	0	0	0	0	0	---					
02/14 (月)	38.2	48.9	0	0	1	0	0	1	0	1	0	0	0	0	0	---					
02/15 (火)	32.6	44.5	0	2	0	0	0	2	0	1	0	0	0	0	0	---					
02/16 (水)	49.2	63.3	1	10	0	0	0	11	0	5	2	0	0	0	0	---					
02/17 (木)	30.3	44.4	0	2	0	0	0	2	0	0	0	0	0	0	0	---					
02/18 (金)	---	---	0	0	0	0	0	0	0	0	0	0	0	0	0	---					
02/19 (土)	33.3	46.2	0	3	0	0	0	3	0	0	0	0	0	0	0	---					
02/20 (日)	42.7	53.7	1	0	0	0	0	1	0	1	0	0	0	0	0	---					
02/21 (月)	---	---	0	0	0	0	0	0	0	0	0	0	0	0	0	---					
02/22 (火)	32.9	42.1	0	1	0	0	0	1	0	0	0	0	0	0	0	---					
02/23 (水)	49.1	59.5	1	6	4	0	0	11	0	5	0	0	0	0	0	---					
02/24 (木)	39.0	51.3	0	3	1	0	0	4	0	1	0	0	0	0	0	---					
02/25 (金)	36.9	48.6	0	1	0	0	0	1	0	1	0	0	0	0	0	---					
02/26 (土)	---	---	0	0	0	0	0	0	0	0	0	0	0	0	0	---					
02/27 (日)	43.2	54.6	0	0	3	0	0	3	0	0	0	0	0	0	0	---					
02/28 (月)	49.5	61.3	0	6	3	0	0	9	0	2	0	0	0	0	0	---					

騒音イベント回数データ月報

測定月：2022/02

グループ名称：厚木飛行場

測定局名称：市営相模原駅駐車場

地点番号：8

期間全体	Lden		WECPNL		回数										合計 回数	レベル別					LAmaz [dB]
	[dB]	[dB]	[dB]	[dB]	N1	N2	N3	N4	n1	n2	n3	n4	70台	80台		90台	100台	110台	120以上		
最大	51.2	51.2	64.5	64.5	1	19	9	0	0	0	23	0	0	0	4	0	0	0	0	85.4	
最小	28.0	28.0	42.6	42.6	0	0	0	0	0	0	0	0	0	0	0	0	0	0	0	65.5	
1日平均	42.3	42.3	55.0	55.0	0.1	3.7	0.9	0.0	0.0	4.7	0.0	0.0	1.8	0.3	0.0	0.0	0.0	0.0	---		
合計	---	---	---	---	3	103	25	0	0	131	0	0	51	8	0	0	0	0	---		
測定日	Lden		WECPNL		回数										合計 回数	レベル別					LAmaz [dB]
	[dB]	[dB]	[dB]	[dB]	N1	N2	N3	N4	n1	n2	n3	n4	70台	80台		90台	100台	110台	120以上		
02/01(火)	34.6	34.6	46.0	46.0	0	1	1	0	0	2	0	0	0	0	0	0	0	0	0		
02/02(水)	44.8	44.8	56.4	56.4	0	12	1	0	0	13	0	0	6	0	0	0	0	0	0		
02/03(木)	42.2	42.2	53.4	53.4	1	5	2	0	0	8	0	0	1	0	0	0	0	0	0		
02/04(金)	---	---	---	---	0	0	0	0	0	0	0	0	0	0	0	0	0	0	0		
02/05(土)	33.5	33.5	43.3	43.3	0	0	1	0	0	1	0	0	0	0	0	0	0	0	0		
02/06(日)	---	---	---	---	0	0	0	0	0	0	0	0	0	0	0	0	0	0	0		
02/07(月)	51.2	51.2	64.5	64.5	0	19	1	0	0	20	0	0	10	4	0	0	0	0	0		
02/08(火)	43.6	43.6	55.2	55.2	0	10	1	0	0	11	0	0	3	0	0	0	0	0	0		
02/09(水)	47.3	47.3	60.1	60.1	0	8	3	0	0	11	0	0	6	1	0	0	0	0	0		
02/10(木)	---	---	---	---	0	0	0	0	0	0	0	0	0	0	0	0	0	0	0		
02/11(金)	44.9	44.9	57.0	57.0	0	2	0	0	0	2	0	0	0	1	0	0	0	0	0		
02/12(土)	28.0	28.0	43.2	43.2	0	1	0	0	0	1	0	0	1	0	0	0	0	0	0		
02/13(日)	39.8	39.8	50.0	50.0	1	0	0	0	0	1	0	0	0	0	0	0	0	0	0		
02/14(月)	42.2	42.2	52.6	52.6	0	1	0	0	0	1	0	0	1	0	0	0	0	0	0		
02/15(火)	38.5	38.5	54.2	54.2	0	1	0	0	0	1	0	0	0	0	0	0	0	0	0		
02/16(水)	40.8	40.8	52.4	52.4	1	3	2	0	0	6	0	0	0	0	0	0	0	0	0		
02/17(木)	---	---	---	---	0	0	0	0	0	0	0	0	0	0	0	0	0	0	0		
02/18(金)	43.1	43.1	56.1	56.1	0	3	0	0	0	3	0	0	0	1	0	0	0	0	0		
02/19(土)	43.1	43.1	53.9	53.9	0	6	0	0	0	6	0	0	0	0	0	0	0	0	0		
02/20(日)	---	---	---	---	0	0	0	0	0	0	0	0	0	0	0	0	0	0	0		
02/21(月)	37.4	37.4	51.1	51.1	0	3	0	0	0	3	0	0	0	0	0	0	0	0	0		
02/22(火)	33.8	33.8	42.6	42.6	0	1	0	0	0	1	0	0	3	0	0	0	0	0	0		
02/23(水)	45.6	45.6	58.6	58.6	0	14	9	0	0	23	0	0	5	0	0	0	0	0	0		
02/24(木)	44.2	44.2	58.7	58.7	0	3	4	0	0	7	0	0	3	0	0	0	0	0	0		
02/25(金)	42.6	42.6	53.9	53.9	0	8	0	0	0	8	0	0	5	0	0	0	0	0	0		
02/26(土)	41.1	41.1	52.7	52.7	0	2	0	0	0	2	0	0	1	0	0	0	0	0	0		
02/27(日)	---	---	---	---	0	0	0	0	0	0	0	0	0	0	0	0	0	0	0		
02/28(月)	---	---	---	---	0	0	0	0	0	0	0	0	0	0	0	0	0	0	0		



22.2.1-SGD (1)



22.2.1-SGD (2)



22.2.1-SGD (3)

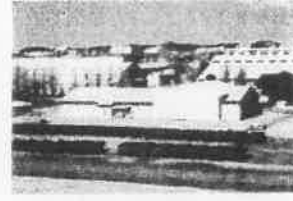

22.2.1-SGD (4)



22.2.1-SGD (5)



22.2.1-SGD (6)

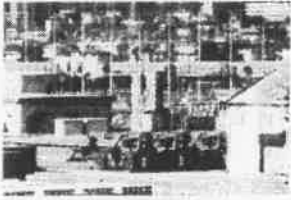

22.2.1-SGD (7)



22.2.1-SGD (8)



22.2.1-SGD (9)

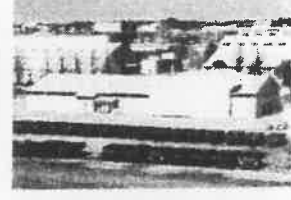

22.2.1-SGD (10)



22.2.1-SGD (11)



22.2.1-SGD (12)



22.2.1-SGD (13)



22.2.1-SGD (14)



22.2.1-SGD (15)

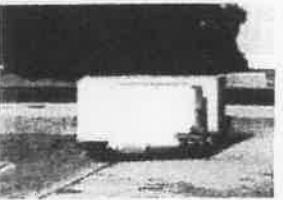

22.2.1-SGD (16)



22.2.1-SGD (17)



22.2.1-SGD (18)



22.2.1-SGD (19)



22.2.3-SGD (1)

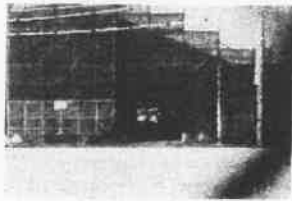

22.2.3-SGD (2)

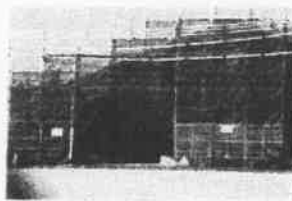

22.2.3-SGD (3)

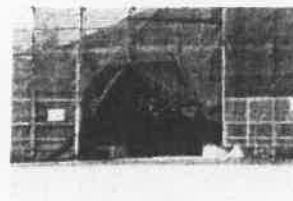

22.2.3-SGD (4)



22.2.3-SGD (5)



22.2.3-SGD (6)



22.2.3-SGD (7)



22.2.3-SGD (8)



22.2.3-SGD (9)



22.2.3-SGD (10)



22.2.3-SGD (11)



22.2.4-SGD (1)



22.2.4-SGD (2)

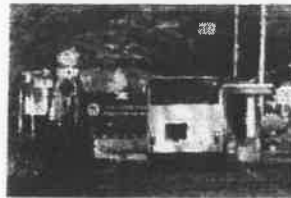

22.2.4-SGD (3)

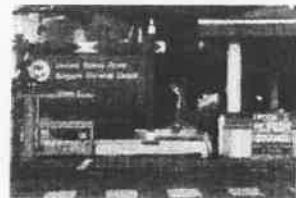

22.2.4-SGD (4)



22.2.16-SGD (1)

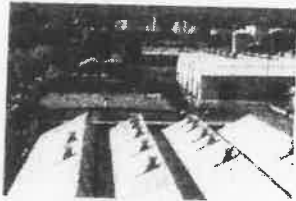

22.2.16-SGD (2)

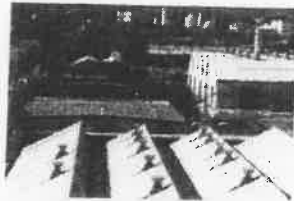

22.2.16-SGD (3)



22.2.16-SGD (4)

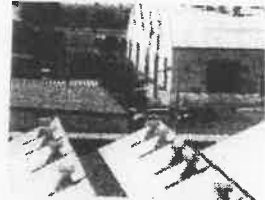

22.2.16-SGD (5)



22.2.16-SGD (6)



22.2.16-SGD (7)

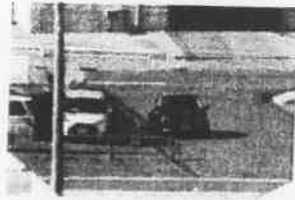

22.2.16-SGD (8)

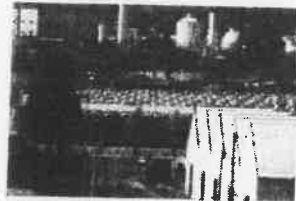

22.2.16-SGD (9)



22.2.16-SGD (10)

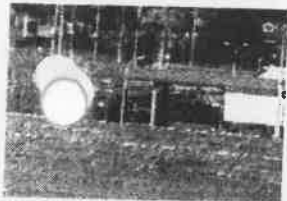

22.2.16-SGD (11)

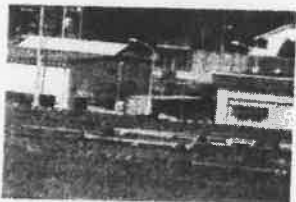

22.2.16-SGD (12)



22.2.16-SGD (13)



22.2.16-SGD (14)



22.2.16-SGD (15)



22.2.16-SGD (16)



22.2.16-SGD (17)



22.2.16-SGD (18)

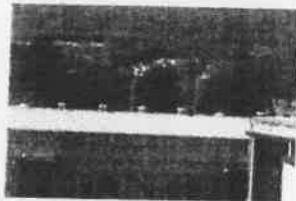

22.2.16-SGD (19)



22.2.16-SGD (20)



22.2.16-SGD (21)



22.2.16-SGD (22)



22.2.16-SGD (23)



22.2.16-SGD (24)



22.2.16-SGD (25)



22.2.16-SGD (26)



22.2.16-SGD (27)

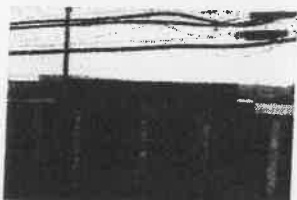

22.2.16-SGD (28)



22.2.16-SGD (29)

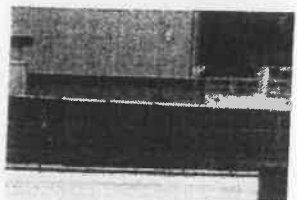

22.2.16-SGD (30)

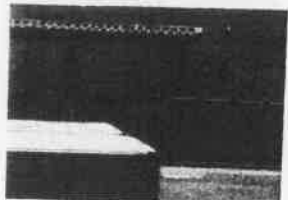

22.2.16-SGD (31)

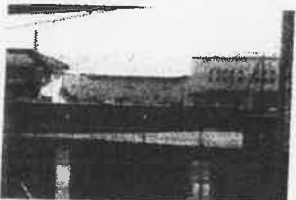

22.2.16-SGD (32)

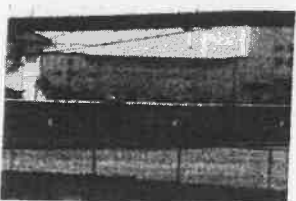

22.2.16-SGD (33)

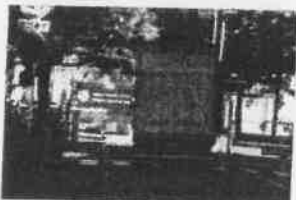

22.2.16-SGD (34)



22.2.16-SGD (35)



22.2.16-SGD (36)



22.2.16-SGD (37)



22.2.16-SGD (38)



22.2.16-SGD (39)



22.2.16-SGD (40)



22.2.16-SGD (41)



22.2.16-SGD (42)



22.2.16-SGD (43)



22.2.21-SGD (1)



22.2.21-SGD (2)



22.2.21-SGD (3)



22.2.21-SGD (4)



22.2.21-SGD (5)

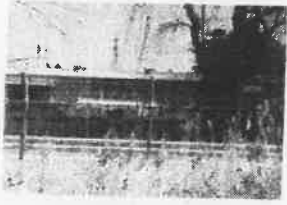

22.2.21-SGD (6)

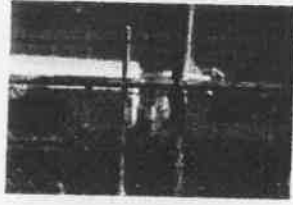

22.2.21-SGD (7)

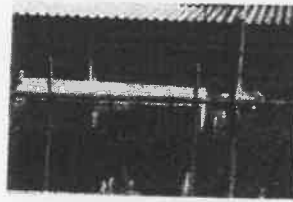

22.2.21-SGD (8)

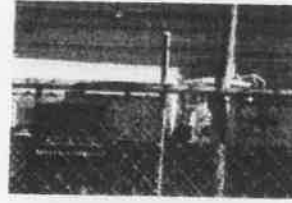

22.2.21-SGD (9)



22.2.21-SGD (10)

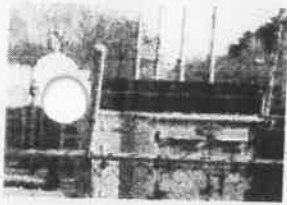

22.2.21-SGD (11)



22.2.21-SGD (12)



22.2.21-SGD (13)

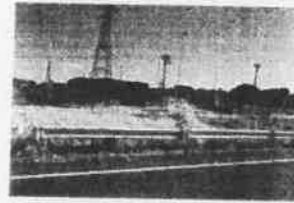

22.2.21-SGD (14)



22.2.21-SGD (15)

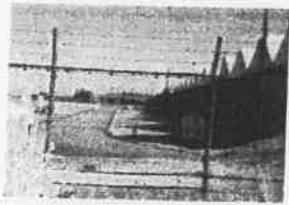

22.2.21-SGD (16)

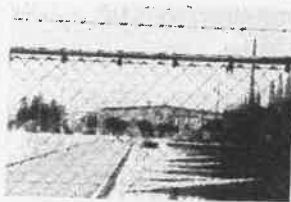

22.2.21-SGD (17)



22.2.21-SGD (18)



22.2.21-SGD (19)



22.2.21-SGD (20)

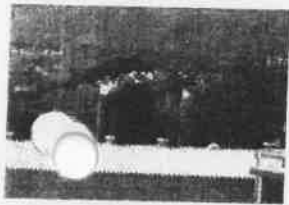

22.2.21-SGD (21)



22.2.21-SGD (22)



22.2.21-SGD (23)



22.2.21-SGD (24)



22.2.21-SGD (25)



22.2.21-SGD (26)



22.2.21-SGD (27)

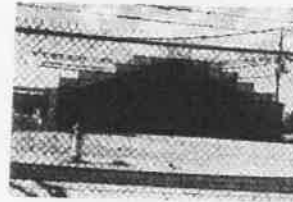

22.2.21-SGD (28)



22.2.21-SGD (29)

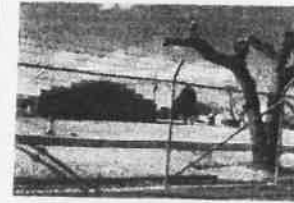

22.2.21-SGD (30)



22.2.22-SGD (1)



22.2.22-SGD (2)

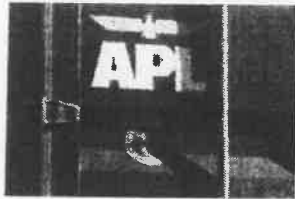

22.2.22-SGD (3)



22.2.22-SGD (4)

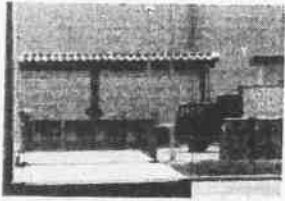

22.2.28-SGD (18)



22.2.28-SGD (19)

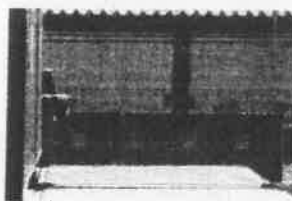

22.2.28-SGD (20)



22.2.28-SGD (21)

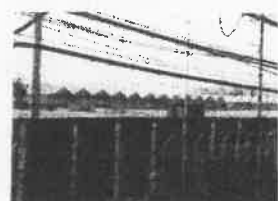

22.2.28-SGD (22)



22.2.28-SGD (23)



22.2.28-SGD (24)



22.2.28-SGD (25)



22.2.28-SGD (26)

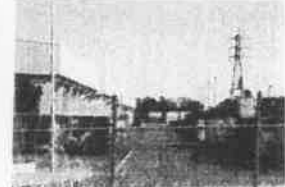

22.2.28-SGD (27)

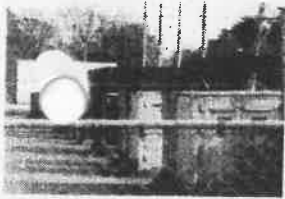

22.2.28-SGD (28)

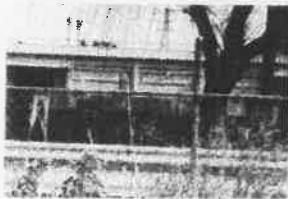

22.2.28-SGD (29)

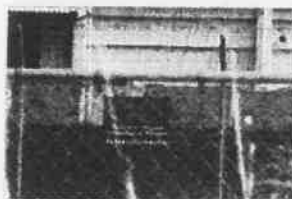

22.2.28-SGD (30)



22.2.28-SGD (31)



22.2.28-SGD (32)

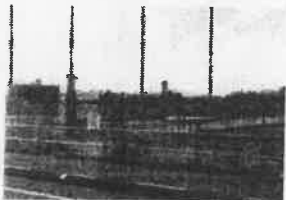

22.2.28-SGD (33)



22.2.28-SGD (34)



22.2.28-SGD (35)



22.2.28-SGD (36)



22.2.28-SGD (37)



22.2.28-SGD (38)



22.2.28-SGD (39)



22.2.28-SGD (40)



22.2.28-SGD (41)



22.2.28-SGD (42)



22.2.28-SGD (43)



22.2.28-SGD (44)



22.2.28-SGD (45)



22.2.28-SGD (46)



22.2.28-SGD (47)



22.2.28-SGD (48)



22.2.28-SGD (49)



22.2.28-SGD (50)



22.2.28-SGD (51)



22.2.28-SGD (52)

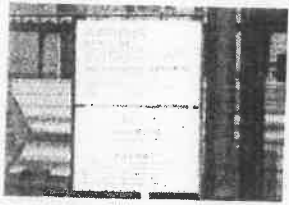

22.2.28-SGD (53)

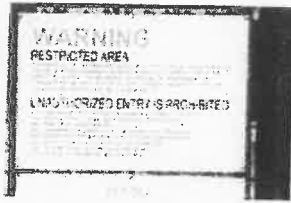

22.2.28-SGD (54)

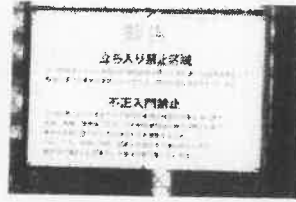

22.2.28-SGD (55)

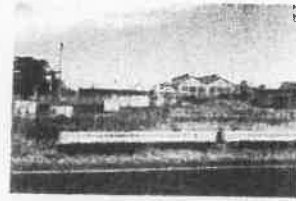

22.2.28-SGD (56)



22.2.28-SGD (57)

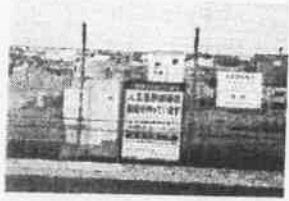

22.2.28-SGD (58)



22.2.28-SGD (59)



22.2.28-SGD (60)



22.2.28-SGD (1)



22.2.28-SGD (2)

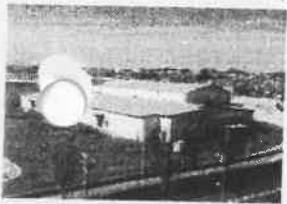

22.2.28-SGD (3)



22.2.28-SGD (4)

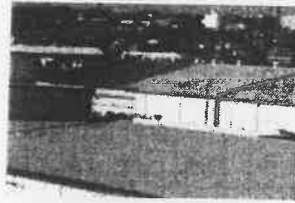

22.2.28-SGD (5)

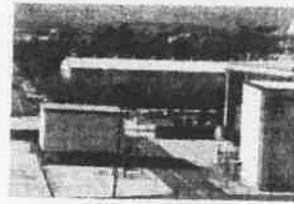

22.2.28-SGD (6)

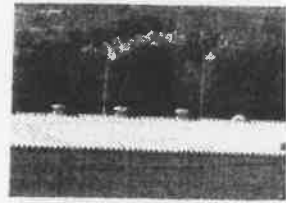

22.2.28-SGD (7)



22.2.28-SGD (8)



22.2.28-SGD (9)



22.2.28-SGD (10)



22.2.28-SGD (11)



22.2.28-SGD (12)

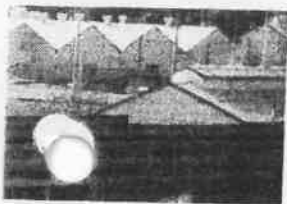

22.2.28-SGD (13)



22.2.28-SGD (14)



22.2.28-SGD (15)

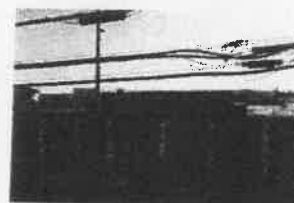

22.2.28-SGD (16)



22.2.28-SGD (17)



22.2.17-CZ (1)



22.2.17-CZ (2)



22.2.17-CZ (3)



22.2.17-CZ (4)



22.2.17-CZ (5)



22.2.17-CZ (6)



22.2.17-CZ (7)



22.2.17-CZ (8)



22.2.17-CZ (9)



22.2.17-CZ (10)



22.2.17-CZ (11)



22.2.17-CZ (12)



22.2.17-CZ (13)



22.2.17-CZ (14)



22.2.17-CZ (15)



22.2.17-CZ (16)



22.2.17-CZ (17)



22.2.17-CZ (18)



22.2.17-CZ (19)



22.2.17-CZ (20)



22.2.17-CZ (21)



22.2.17-CZ (22)



22.2.17-CZ (23)



22.2.17-CZ (24)



22.2.17-CZ (25)



22.2.17-CZ (26)



22.2.17-CZ (27)



22.2.17-CZ (28)



22.2.17-CZ (29)



22.2.17-CZ (30)



22.2.17-CZ (31)



22.2.17-CZ (32)



22.2.17-CZ (33)



22.2.17-CZ (34)



22.2.17-CZ (35)



22.2.17-CZ (36)

支 出 書

No. _____

代 表 者	経理責任者
(大沢)	(小田)

支出年月日	2022年3月31日
支出科目	資料作成費
金額	40,000円
内 容	<p>基地問題資料収集・作成費 2022年3月分として 2022年3月における、相模総合補給廠の動向について、 実態調査、情報収集、及び資料作成を委託し、必要な 情報・資料を入手した。</p> <p>また、キャンプ座間についても、動向について、実態調査、 情報収集、及び資料作成を委託し、必要な情報・資料を 入手した。</p> <p>基本料金=10,000円 相模総合補給廠、キャンプ座間の状況調査、 5,000円×6回= 30,000円 合計= 40,000円</p>

経費算出表

	円
合 計	円

※複数の支出項目や按分した経費がある場合に記載してください。

摘 要

会派内議員に報告、情報共有。議会質問、委員会質問、視察などに活用。

※会派に所属しない議員に対する政務活動費の場合は、「代表者」欄を「会派に所属しない議員」欄とし、「経理責任者」欄は使用しない。

DANKIKAKUDANKIKAKUDANKIKAKUDANKIKAKUDANKIKAKUDANKIKAKUDANKIKAKU

領収証

相模原市議会市民民主クラブ様

¥ 40,000-

2022年3月30日

上記の金額、確かに領収致しました

基地問題資料収集・作成
2022年3月分

D A N 企 画

相模原市中央区富士見4-5-24

代表 沢田 政司

TEL・FAX 042-756-9460

DANKIKAKUDANKIKAKUDANKIKAKUDANKIKAKUDANKIKAKUDANKIKAKUDANKIKU



20000

- ※ 領収書等証拠書類は、四隅をしっかりと貼付すること。
- ※ 領収書等が複数ある場合には、重ならず貼ること。

相模総合補給廠に関する
DAN 企画調査報告書 2022年3月

以下の通り、相模総合補給廠の実態調査を行った。

調査日

22年3月 8日

22年3月14日

22年3月15日

22年3月17日

計4日

以下の通りキャンプ座間の実態調査を行った。

調査日

22年3月 9日

22年3月13日

計2日

3月の延べ調査日数 合計6日

座間のヘリコプター騒音記録を入手し、日毎の集計を行い、3月分
をまとめた。(別紙集計表参照)

相模総合補給廠の正門には、その日の警戒態勢を示す FPCON の表示がある。

この間、定点観測として、調査日の FPCON を確認してきたが、3月も、すべての調査日において、表示は“A”であった。

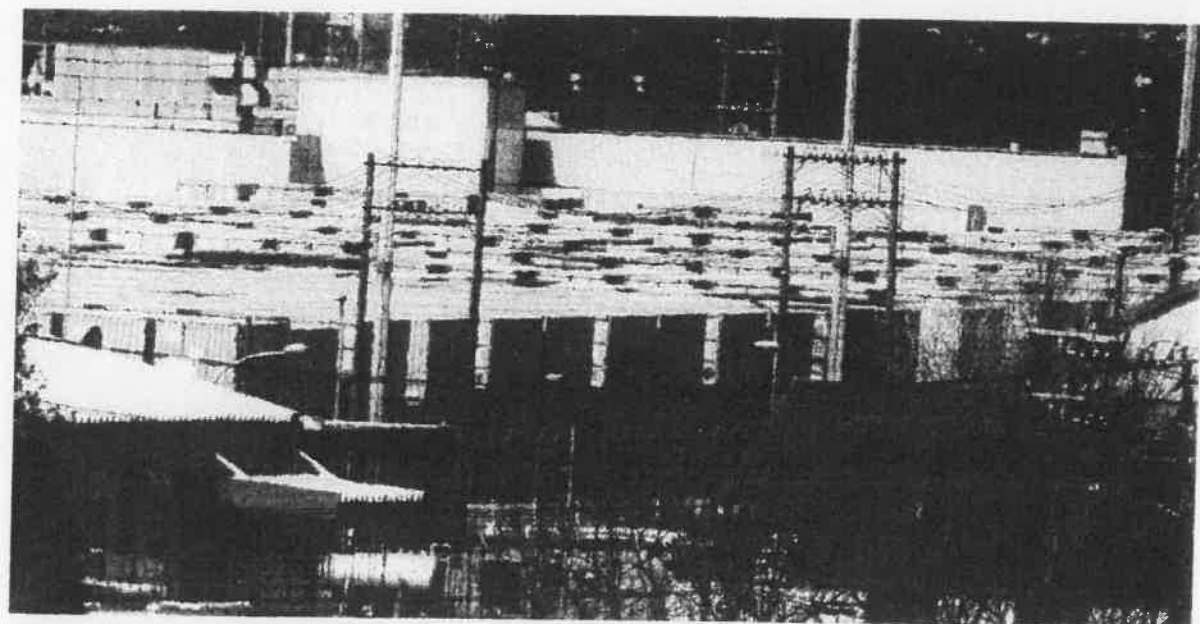

以下はキャンプ座間の3月の様子 ゴルフ場も日本人プレーヤーであふれている。

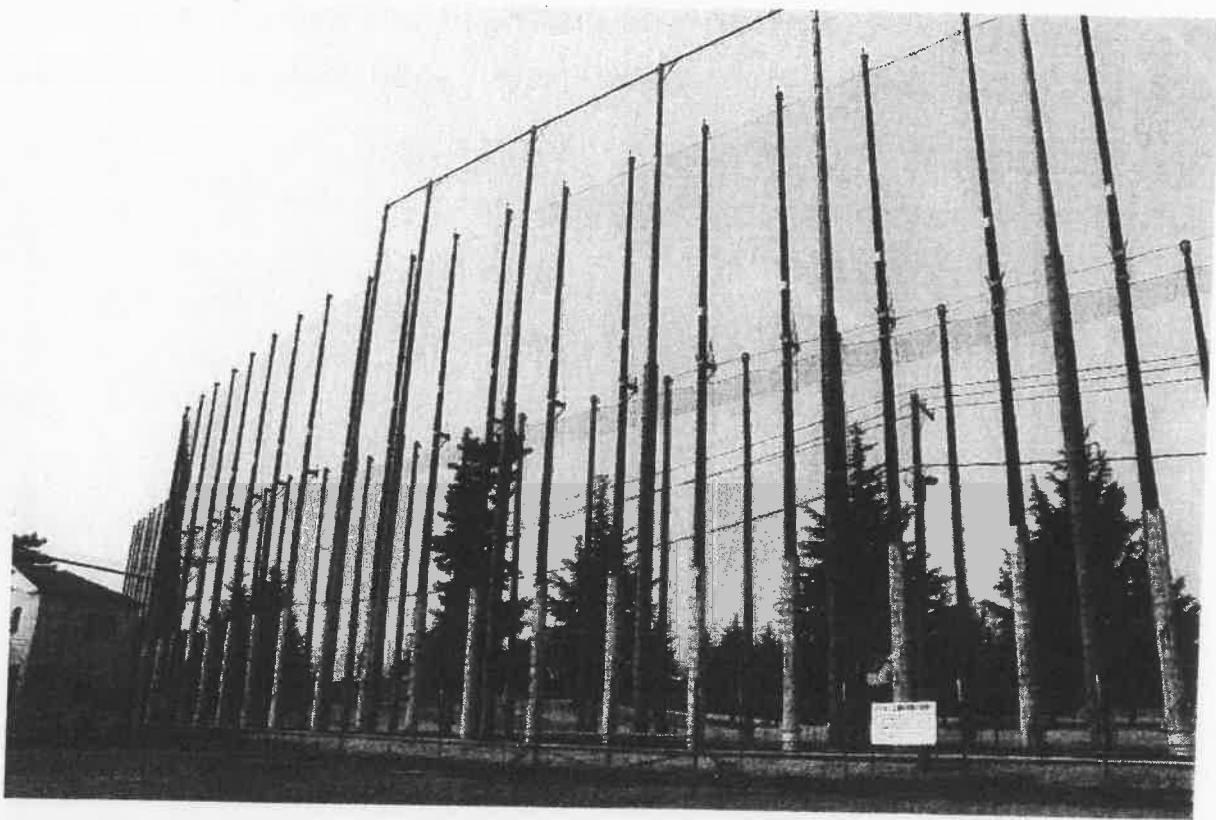

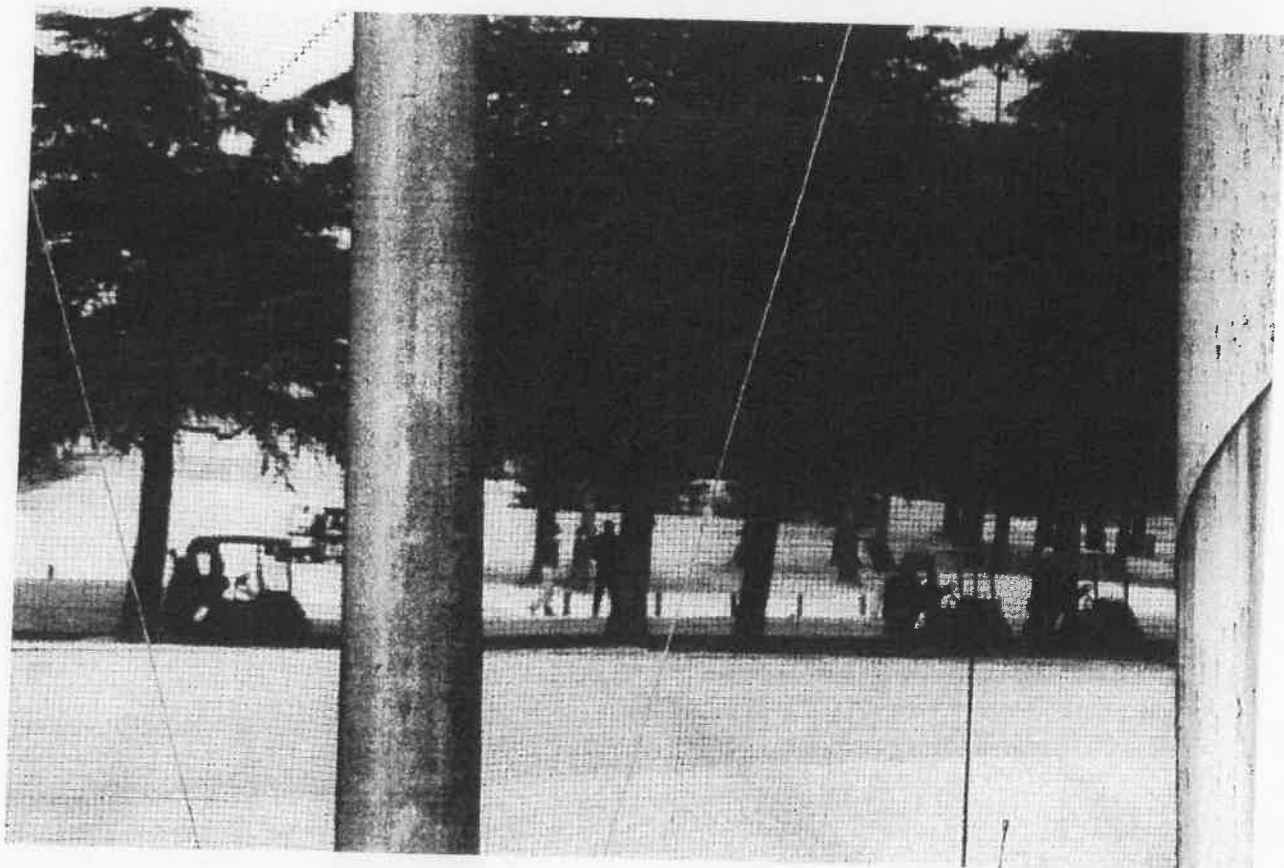

騒音イベント回数データ月報

地点番号: 7

測定月: 2022/03

グループ名称: 厚木飛行場

測定局名称: 勝坂コミュニティセンター

期間全体	Lden [dB]		Lden(準) [dB]		WECPNL		回数										合計回数	レベル別				Lmax [dB]		
	最大	最小	N1	N2	N3	N4	n1	n2	n3	n4	70台	80台	90台	100台	110台	120以上		70台	80台	90台	100台		110台	120以上
最大	54.1	54.1	1	16	15	1	0	18	1	18	6	4	0	0	0	0	0	0	0	0	0	0	0	83.3
最小	25.4	25.4	0	0	0	0	0	0	0	0	0	0	0	0	0	0	0	0	0	0	0	0	0	65.9
1日平均	44.9	44.9	0.1	2.6	1.2	0.0	0.0	4.0	0.0	4.0	1.4	0.3	0.0	0.0	0.0	0.0	0.0	0.0	0.0	0.0	0.0	0.0	0.0	---
合計	---	---	4	82	38	1	0	124	1	125	43	10	0	0	0	0	0	0	0	0	0	0	---	---
測定日	Lden [dB]	Lden(準) [dB]	WECPNL	N1	N2	N3	N4	n1	n2	n3	70台	80台	90台	100台	110台	120以上	レベル別	レベル別	レベル別	レベル別	レベル別	レベル別	レベル別	レベル別
03/01 (火)	38.5	38.5	50.2	0	-4	0	0	0	4	0	2	0	0	0	0	0	0	0	0	0	0	0	0	0
03/02 (水)	40.2	40.2	51.4	1	1	0	0	0	2	0	0	0	0	0	0	0	0	0	0	0	0	0	0	0
03/03 (木)	37.8	37.8	53.0	0	2	0	0	0	2	0	0	0	0	0	0	0	0	0	0	0	0	0	0	0
03/04 (金)	39.5	39.5	50.3	0	1	0	0	0	1	0	1	0	0	0	0	0	0	0	0	0	0	0	0	0
03/05 (土)	25.4	25.4	39.9	0	1	0	0	0	1	0	1	0	0	0	0	0	0	0	0	0	0	0	0	0
03/06 (日)	---	---	---	0	1	0	0	0	1	0	1	0	0	0	0	0	0	0	0	0	0	0	0	0
03/07 (月)	35.1	35.1	48.5	0	0	0	0	0	0	0	0	0	0	0	0	0	0	0	0	0	0	0	0	0
03/08 (火)	30.7	30.7	43.2	0	1	0	0	0	1	0	0	0	0	0	0	0	0	0	0	0	0	0	0	0
03/09 (水)	52.9	52.9	65.6	0	1	0	0	0	1	0	1	0	0	0	0	0	0	0	0	0	0	0	0	0
03/10 (木)	44.4	44.4	57.2	0	1	8	0	0	1	0	1	0	0	0	0	0	0	0	0	0	0	0	0	0
03/11 (金)	36.3	36.3	48.6	0	3	2	0	0	5	0	4	3	0	0	0	0	0	0	0	0	0	0	0	0
03/12 (土)	---	---	---	0	0	0	0	0	3	0	3	0	0	0	0	0	0	0	0	0	0	0	0	0
03/13 (日)	40.9	40.9	51.9	0	0	0	0	0	0	0	2	0	0	0	0	0	0	0	0	0	0	0	0	0
03/14 (月)	54.1	54.1	65.8	0	1	1	0	0	2	0	0	0	0	0	0	0	0	0	0	0	0	0	0	0
03/15 (火)	51.0	51.0	60.0	0	3	15	0	0	18	0	1	0	0	0	0	0	0	0	0	0	0	0	0	0
03/16 (水)	47.6	47.6	62.2	1	16	2	0	0	18	0	5	4	0	0	0	0	0	0	0	0	0	0	0	0
03/17 (木)	34.2	34.2	47.0	0	8	0	0	0	18	0	6	1	0	0	0	0	0	0	0	0	0	0	0	0
03/18 (金)	44.3	44.3	53.0	0	5	0	0	0	9	0	4	1	0	0	0	0	0	0	0	0	0	0	0	0
03/19 (土)	29.7	29.7	41.2	0	11	0	0	0	5	0	4	1	0	0	0	0	0	0	0	0	0	0	0	0
03/20 (日)	---	---	---	0	1	0	0	0	11	0	3	0	0	0	0	0	0	0	0	0	0	0	0	0
03/21 (月)	---	---	---	0	0	0	0	0	1	0	0	0	0	0	0	0	0	0	0	0	0	0	0	0
03/22 (火)	39.8	39.8	50.2	0	0	0	0	0	0	0	0	0	0	0	0	0	0	0	0	0	0	0	0	0
03/23 (水)	51.9	51.9	63.0	0	5	0	1	0	0	0	0	0	0	0	0	0	0	0	0	0	0	0	0	0
03/24 (木)	28.2	28.2	39.1	0	5	7	0	0	5	1	0	0	0	0	0	0	0	0	0	0	0	0	0	0
03/25 (金)	42.4	42.4	53.7	0	1	0	0	0	12	0	6	1	0	0	0	0	0	0	0	0	0	0	0	0
03/26 (土)	---	---	---	0	2	0	0	0	1	0	0	0	0	0	0	0	0	0	0	0	0	0	0	0
03/27 (日)	---	---	---	0	0	0	0	0	2	0	2	0	0	0	0	0	0	0	0	0	0	0	0	0
03/28 (月)	43.3	43.3	56.5	0	0	0	0	0	0	0	0	0	0	0	0	0	0	0	0	0	0	0	0	0
03/29 (火)	28.4	28.4	39.6	0	4	2	0	0	0	0	0	0	0	0	0	0	0	0	0	0	0	0	0	0
03/30 (水)	40.2	40.2	51.7	0	1	0	0	0	7	0	1	0	0	0	0	0	0	0	0	0	0	0	0	0
03/31 (木)	30.7	30.7	45.1	0	0	1	0	0	1	0	0	0	0	0	0	0	0	0	0	0	0	0	0	0

集計日時: 2022/04/07 17:11:33
出力日時: 2022/04/18 09:42:55

騒音イベント回数データ月報

測定月：2022/03

グループ名称：厚木飛行場

測定局名称：市営相模原駅駐車場

地点番号：8

期間全体	Lden [dB]	Lden(準) [dB]	WECPNL [dB]	回数				合計回数	レベル別				LAmix [dB]						
				N1	N2	N3	N4		n1	n2	n3	n4		70台	80台	90台	110台	120以上	
最大	54.8	54.8	66.6	2	12	9	0	16	0	16	0	0	0	0	0	0	0	0	83.2
最小	32.3	32.3	42.9	0	0	0	0	0	0	0	0	0	0	0	0	0	0	0	68.9
1日平均	44.1	44.1	56.0	0.2	3.2	0.7	0.0	0.0	0.0	4.0	0.0	0.0	0.0	0.0	0.0	0.0	0.0	0.0	68.9
合計	---	---	---	6	99	21	0	1	125	0	0	0	0	0	0	0	0	0	---
測定日	Lden [dB]	Lden(準) [dB]	WECPNL [dB]	N1	N2	N3	N4	n1	n2	n3	n4	合計回数	70台	80台	90台	100台	110台	120以上	LAmix [dB]
03/01(火)	---	---	---	0	0	0	0	0	0	0	0	0	0	0	0	0	0	0	---
03/02(水)	38.9	38.9	50.9	0	5	0	0	0	5	0	0	5	2	0	0	0	0	0	---
03/03(木)	50.6	50.6	63.0	0	4	3	0	0	7	0	0	7	3	3	0	0	0	0	---
03/04(金)	46.0	46.0	59.3	0	12	1	0	0	13	0	0	13	3	1	0	0	0	0	---
03/05(土)	---	---	---	0	0	0	0	0	0	0	0	0	0	0	0	0	0	0	---
03/06(日)	---	---	---	0	0	0	0	0	0	0	0	0	0	0	0	0	0	0	---
03/07(月)	---	---	---	0	0	0	0	0	0	0	0	0	0	0	0	0	0	0	---
03/08(火)	---	---	---	0	0	0	0	0	0	0	0	0	0	0	0	0	0	0	---
03/09(水)	46.1	46.1	56.7	0	0	0	0	0	0	0	0	0	0	0	0	0	0	0	---
03/10(木)	41.2	41.2	52.7	0	9	1	0	0	10	0	0	10	3	1	0	0	0	0	---
03/11(金)	---	---	---	0	0	0	0	0	0	0	0	0	0	0	0	0	0	0	---
03/12(土)	38.2	38.2	49.4	0	0	0	0	0	0	0	0	0	0	0	0	0	0	0	---
03/13(日)	35.3	35.3	47.3	0	7	0	0	0	7	0	0	7	0	0	0	0	0	0	---
03/14(月)	38.6	38.6	51.9	0	0	1	0	0	1	0	0	1	0	0	0	0	0	0	---
03/15(火)	---	---	---	0	1	0	0	0	1	0	0	1	0	0	0	0	0	0	---
03/16(水)	47.3	47.3	58.3	0	0	0	0	0	0	0	0	0	1	0	0	0	0	0	---
03/17(木)	42.4	42.4	55.1	1	8	1	0	0	10	0	0	10	7	0	0	0	0	0	---
03/18(金)	33.2	33.2	47.3	0	6	0	0	0	6	0	0	6	2	1	0	0	0	0	---
03/19(土)	32.3	32.3	42.9	0	1	0	0	0	2	0	0	2	1	0	0	0	0	0	---
03/20(日)	---	---	---	0	0	0	0	0	0	0	0	0	0	0	0	0	0	0	---
03/21(月)	---	---	---	0	0	0	0	0	0	0	0	0	0	0	0	0	0	0	---
03/22(火)	47.5	47.5	53.5	1	4	0	0	0	4	0	0	4	0	0	0	0	0	0	---
03/23(水)	48.5	48.5	61.7	1	7	3	0	1	11	0	0	11	5	0	0	0	0	0	---
03/24(木)	54.8	54.8	66.6	0	7	9	0	0	16	0	0	16	12	3	0	0	0	0	---
03/25(金)	35.4	35.4	45.9	0	3	0	0	0	3	0	0	3	0	0	0	0	0	0	---
03/26(土)	---	---	---	0	0	0	0	0	0	0	0	0	0	0	0	0	0	0	---
03/27(日)	---	---	---	0	0	0	0	0	0	0	0	0	0	0	0	0	0	0	---
03/28(月)	41.6	41.6	56.0	0	0	0	0	0	0	0	0	0	0	0	0	0	0	0	---
03/29(火)	40.1	40.1	49.3	1	2	0	0	0	3	0	0	3	1	0	0	0	0	0	---
03/30(水)	44.4	44.4	57.8	0	1	0	0	0	1	0	0	1	1	0	0	0	0	0	---
03/31(木)	37.3	37.3	47.7	2	6	1	0	0	9	0	0	9	3	0	0	0	0	0	---

集計日時：2022/04/07 17:29:36
出力日時：2022/04/18 09:42:44



22.3.8-SGD (1)



22.3.8-SGD (2)



22.3.8-SGD (3)



22.3.8-SGD (4)



22.3.8-SGD (5)



22.3.8-SGD (6)



22.3.8-SGD (7)



22.3.8-SGD (8)

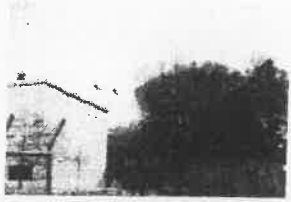

22.3.14-SGD (1)



22.3.14-SGD (2)



22.3.14-SGD (3)



22.3.14-SGD (4)



22.3.14-SGD (5)

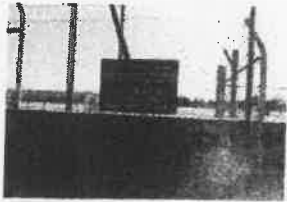

22.3.14-SGD (6)



22.3.14-SGD (7)



22.3.14-SGD (8)

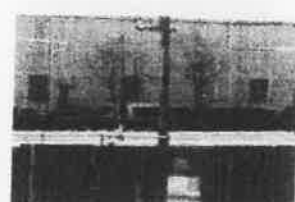

22.3.14-SGD (9)



22.3.14-SGD (10)

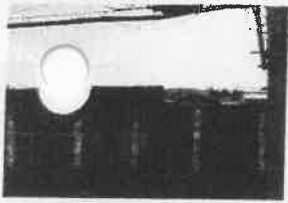

22.3.14-SGD (11)

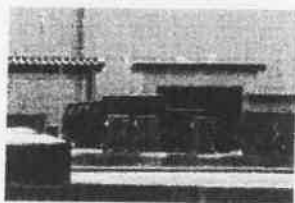

22.3.14-SGD (12)



22.3.14-SGD (13)



22.3.14-SGD (14)



22.3.14-SGD (15)



22.3.14-SGD (16)



22.3.14-SGD (17)



22.3.14-SGD (18)



22.3.14-SGD (19)



22.3.14-SGD (20)



22.3.14-SGD (21)



22.3.14-SGD (22)



22.3.14-SGD (23)



22.3.14-SGD (24)



22.3.14-SGD (25)

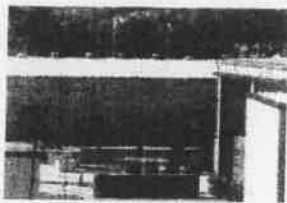

22.3.14-SGD (26)

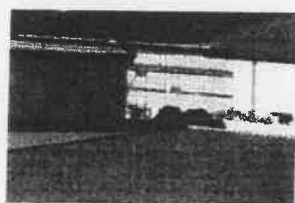

22.3.14-SGD (27)

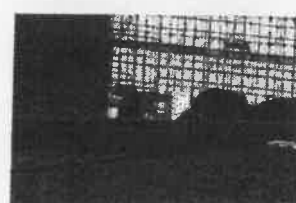

22.3.14-SGD (28)

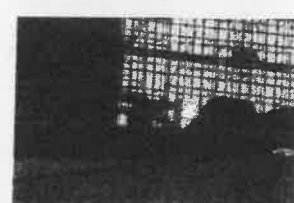

22.3.14-SGD (29)



22.3.14-SGD (30)



22.3.14-SGD (31)



22.3.14-SGD (32)



22.3.15-SGD (1)



22.3.15-SGD (2)



22.3.15-SGD (3)



22.3.15-SGD (4)



22.3.15-SGD (5)

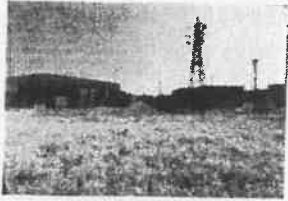

22.3.15-SGD (6)



22.3.15-SGD (7)



22.3.15-SGD (8)



22.3.15-SGD (9)



22.3.15-SGD (10)

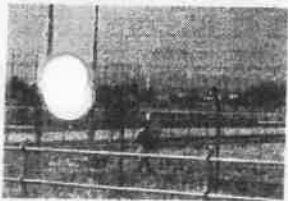

22.3.15-SGD (11)



22.3.15-SGD (12)



22.3.15-SGD (13)

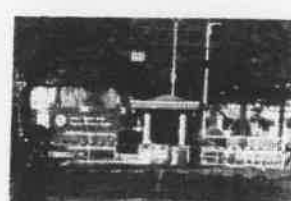

22.3.15-SGD (14)



22.3.15-SGD (15)



22.3.15-SGD (16)



22.3.17-SGD (1)



22.3.17-SGD (2)



22.3.17-SGD (3)



22.3.17-SGD (4)



22.3.17-SGD (5)



22.3.17-SGD (6)



22.3.17-SGD (7)



22.3.17-SGD (8)



22.3.17-SGD (9)

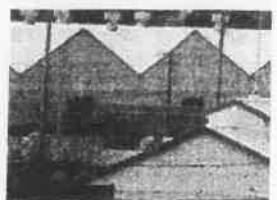

22.3.17-SGD (10)

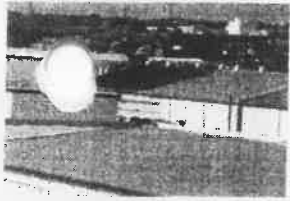

22.3.17-SGD (11)



22.3.17-SGD (12)



22.3.17-SGD (13)



22.3.17-SGD (14)



22.3.17-SGD (15)



22.3.17-SGD (16)



22.3.9-CZ (1)

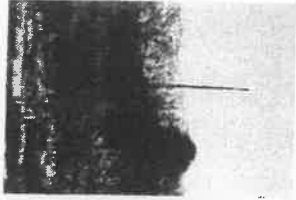

22.3.9-CZ (2)



22.3.9-CZ (3)

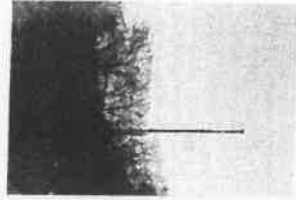

22.3.9-CZ (4)



22.3.9-CZ (5)



22.3.9-CZ (6)



22.3.13-CZ (1)



22.3.13-CZ (2)



22.3.13-CZ (3)

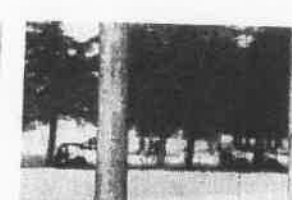

22.3.13-CZ (4)

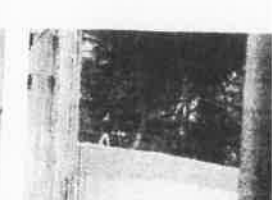

22.3.13-CZ (5)

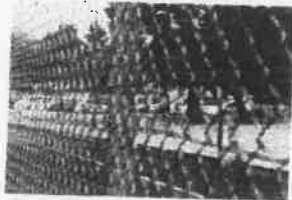

22.3.13-CZ (6)



22.3.13-CZ (7)



22.3.13-CZ (8)



22.3.13-CZ (9)



22.3.13-CZ (10)



22.3.13-CZ (11)



22.3.13-CZ (12)



22.3.13-CZ (13)



22.3.13-CZ (14)



22.3.13-CZ (15)



22.3.13-CZ (16)



22.3.13-CZ (17)



22.3.13-CZ (18)



22.3.13-CZ (19)



22.3.13-CZ (20)

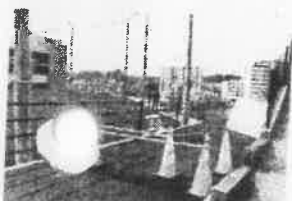

22.3.13-CZ (21)



22.3.13-CZ (22)



22.3.13-CZ (23)



22.3.13-CZ (24)



22.3.13-CZ (25)



22.3.13-CZ (26)



22.3.13-CZ (27)



22.3.13-CZ (28)



22.3.13-CZ (29)



22.3.13-CZ (30)



22.3.13-CZ (31)



22.3.13-CZ (32)



22.3.13-CZ (33)



22.3.13-CZ (34)



22.3.13-CZ (35)

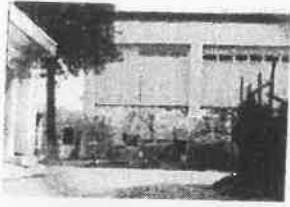

22.3.13-CZ (36)



22.3.13-CZ (37)

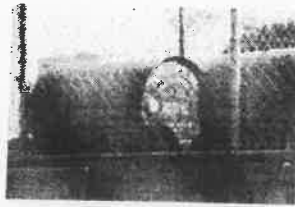

22.3.13-CZ (38)



22.3.13-CZ (39)



22.3.13-CZ (40)



22.3.13-CZ (41)



22.3.13-CZ (42)



22.3.13-CZ (43)



22.3.13-CZ (44)

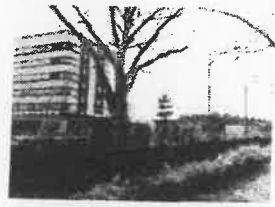

22.3.13-CZ (45)



22.3.13-CZ (46)



22.3.13-CZ (47)

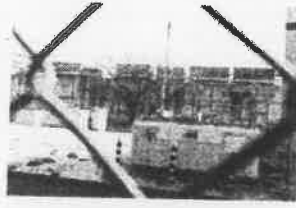

22.3.13-CZ (48)



22.3.13-CZ (49)



22.3.13-CZ (50)



22.3.13-CZ (51)



22.3.13-CZ (52)



22.3.13-CZ (53)



22.3.13-CZ (54)

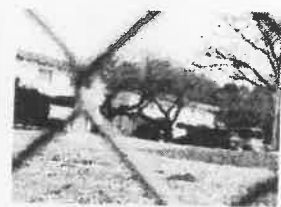

22.3.13-CZ (55)



22.3.13-CZ (56)



22.3.13-CZ (57)



22.3.13-CZ (58)



22.3.13-CZ (59)



22.3.13-CZ (60)



22.3.13-CZ (61)



22.3.13-CZ (62)



22.3.13-CZ (63)



22.3.13-CZ (64)



22.3.13-CZ (65)



22.3.13-CZ (66)



22.3.13-CZ (67)



22.3.13-CZ (68)



22.3.13-CZ (69)



22.3.13-CZ (70)



22.3.13-CZ (71)



22.3.13-CZ (72)



22.3.13-CZ (73)



22.3.13-CZ (74)



22.3.13-CZ (75)



22.3.13-CZ (76)

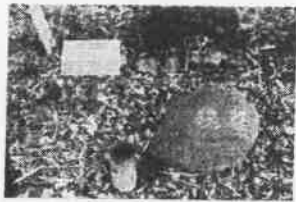

22.3.13-CZ (77)



22.3.13-CZ (78)



22.3.13-CZ (79)



22.3.13-CZ (80)

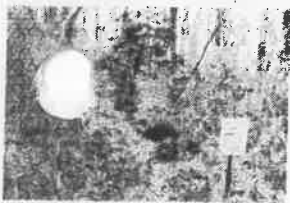

22.3.13-CZ (81)



22.3.13-CZ (82)



22.3.13-CZ (83)



22.3.13-CZ (84)



22.3.13-CZ (85)

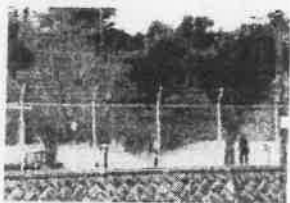

22.3.13-CZ (86)

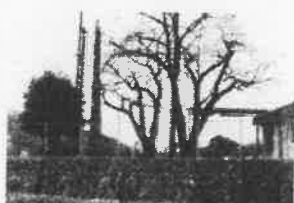

22.3.13-CZ (87)



22.3.13-CZ (88)

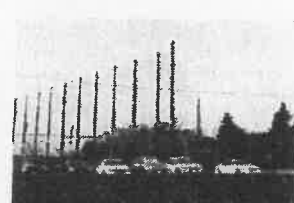

22.3.13-CZ (89)



22.3.13-CZ (90)

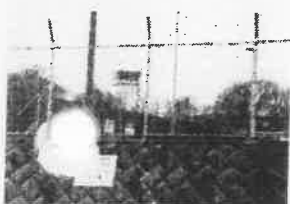

22.3.13-CZ (91)



22.3.13-CZ (92)



22.3.13-CZ (93)



22.3.13-CZ (94)



22.3.13-CZ (95)



22.3.13-CZ (96)



22.3.13-CZ (97)



22.3.13-CZ (98)



22.3.13-CZ (99)